

**PLANTA SOLAR FOTOVOLTAICA "EL SASILLO"**  
**ANEXO I: ESTUDIO DE IMPACTO AMBIENTAL**  
 Localización

**LEYENDA:**

- Área disponible
- Línea soterrada
- Línea aérea
- Línea principal

ORIENTACION:



ESCALA: 1:60.000

PLANO Nº 01

REALIZADO POR: **ANTÓN AGUIRRE**

FECHA: **SEPTIEMBRE 2021**





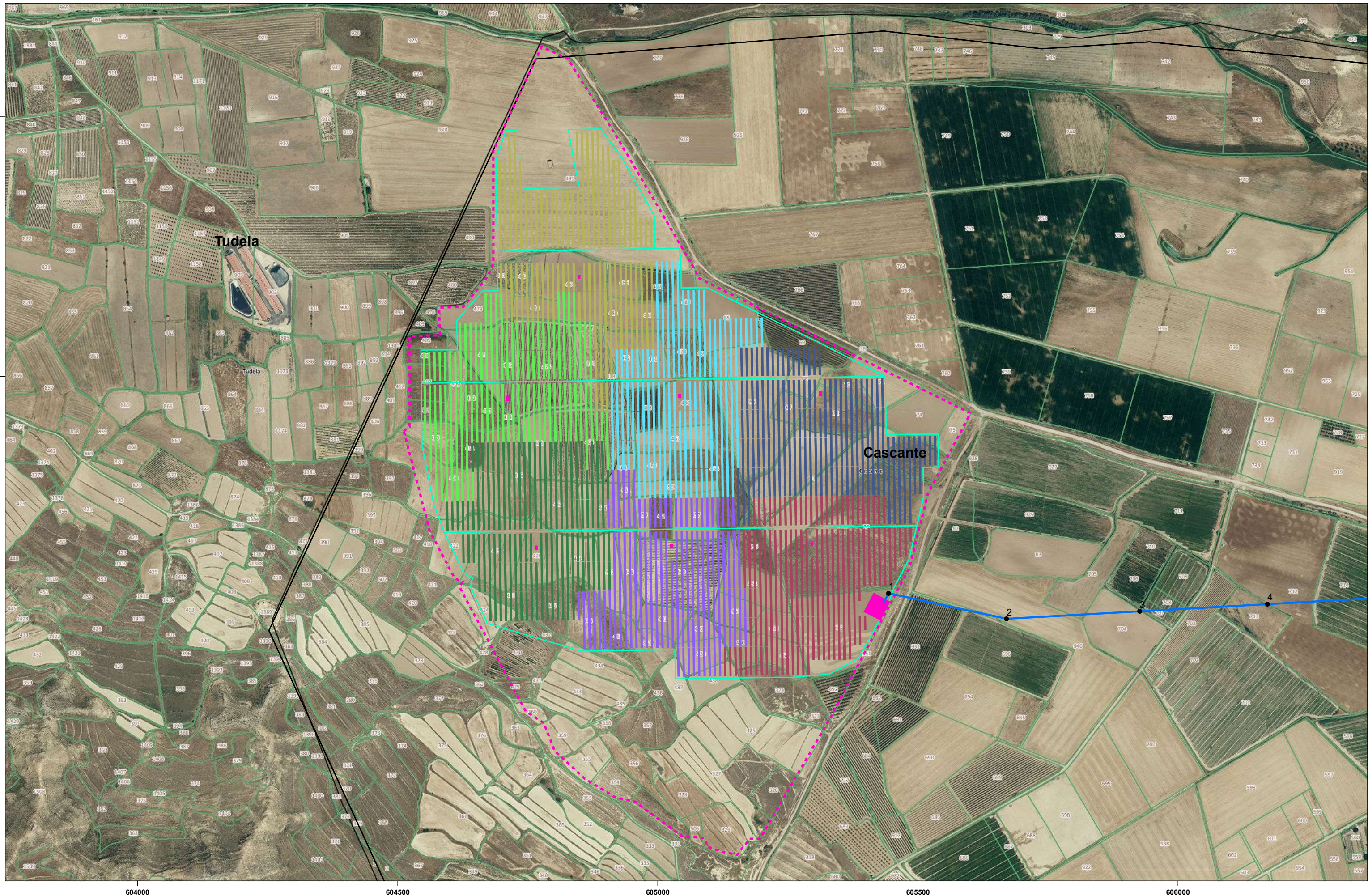

**PLANTA SOLAR FOTOVOLTAICA "EL SASILLO"**  
**ANEXO I: ESTUDIO DE IMPACTO AMBIENTAL**  
 Ubicación. Detalle Planta solar

- LEYENDA:**
- Apoyos línea
  - SET y centros de transformación
  - Línea aérea
  - CAMINOS
  - Línea soterrada
  - Vallado
  - Paneles
  - Sector 1
  - Sector 2
  - Sector 3
  - Sector 4
  - Sector 5
  - Sector 6
  - Sector 7

ORIENTACIÓN:	ESCALA: <b>1:6.500</b>
PLANO Nº <b>02.1</b>	REALIZADO POR: <b>ANTÓN AGUIRRE</b> FECHA: <b>SEPTIEMBRE 2021</b>







**PLANTA SOLAR FOTOVOLTAICA "EL SASILLO"**  
**ANEXO I: ESTUDIO DE IMPACTO AMBIENTAL**  
 Ubicación. Detalle línea evacuación 1

**LEYENDA:**

- Apoyos línea
- Línea aérea
- Línea soterrada
- Vuelo línea aérea
- SET y centros de transformación
- CAMINOS
- Vallado
- Línea principal
- Sector 1
- Sector 2
- Sector 3
- Sector 4
- Sector 5
- Sector 6
- Sector 7

ORIENTACIÓN:   
 PLANO Nº **02.2**

ESCALA: **1:5.000**  
 REALIZADO POR: **ANTÓN AGUIRRE**  
 FECHA: **SEPTIEMBRE 2021**







**PLANTA SOLAR FOTOVOLTAICA "EL SASILLO"**  
**ANEXO I: ESTUDIO DE IMPACTO AMBIENTAL**  
 Ubicación. Detalle línea evacuación 2

**LEYENDA:**

● Apoyos línea	— Línea principal	■ Paneles Sector 1	■ Sector 3	■ Sector 6
— Línea aérea	■ SET y centros de transformación	■ Sector 2	■ Sector 4	■ Sector 7
— Línea soterrada	— CAMINOS	■ Sector 5		
□ Vuelo línea aérea	■ Vallado			

ORIENTACIÓN:	ESCALA:	1:5.000
PLANO Nº	REALIZADO POR:	ANTÓN AGUIRRE
02.3	FECHA:	SEPTIEMBRE 2021





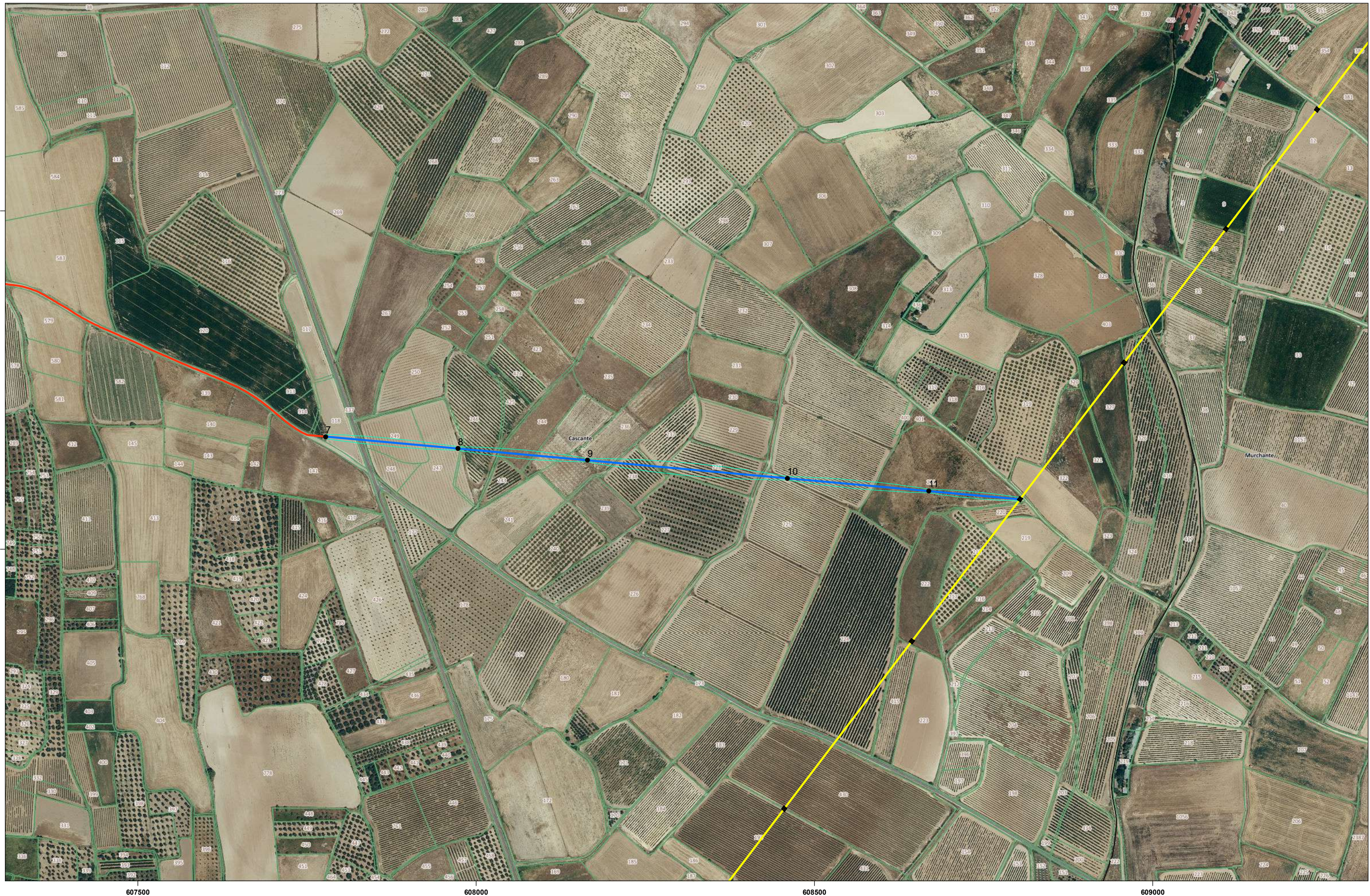

**PLANTA SOLAR FOTOVOLTAICA "EL SASILLO"**  
**ANEXO I: ESTUDIO DE IMPACTO AMBIENTAL**  
 Ubicación. Detalle línea evacuación 3



**LEYENDA:**

- Apoyos línea
- Línea aérea
- Línea soterrada
- Vuelo línea aérea
- Línea principal
- SET y centros de transformación
- CAMINOS
- Vallado
- Paneles
- Sector 1
- Sector 2
- Sector 3
- Sector 4
- Sector 5
- Sector 6
- Sector 7

ORIENTACIÓN:



ESCALA:

1:5.000

REALIZADO POR:

ANTÓN AGUIRRE

PLANO Nº

02.4

FECHA:

SEPTIEMBRE 2021





**PLANTA SOLAR FOTOVOLTAICA "EL SASILLO"**  
**ANEXO I: ESTUDIO DE IMPACTO AMBIENTAL**  
**Ubicación**

**LEYENDA:**

- Apoyos línea
- Línea aérea
- Línea soterrada
- Línea principal
- SET y centros de transformación
- CAMINOS
- Vallado
- Paneles
- Sector 1
- Sector 2
- Sector 3
- Sector 4
- Sector 5
- Sector 6
- Sector 7

ORIENTACIÓN:



ESCALA:

1:15.000

REALIZADO POR:

ANTÓN AGUIRRE

PLANO Nº

02

FECHA:

SEPTIEMBRE 2021





4662000  
4660000  
4658000  
4656000  
4654000  
4652000  
4650000

MAPA GEOLÓGICO CONTINUO DE ESPAÑA  
CUENCA DEL EBRO

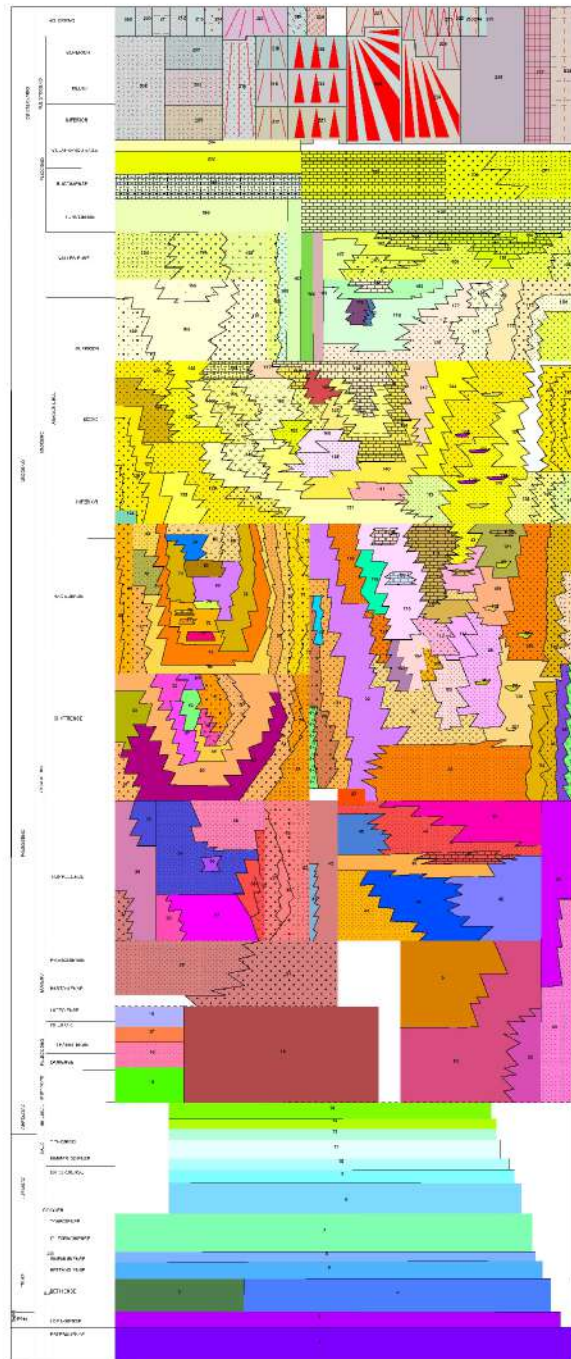
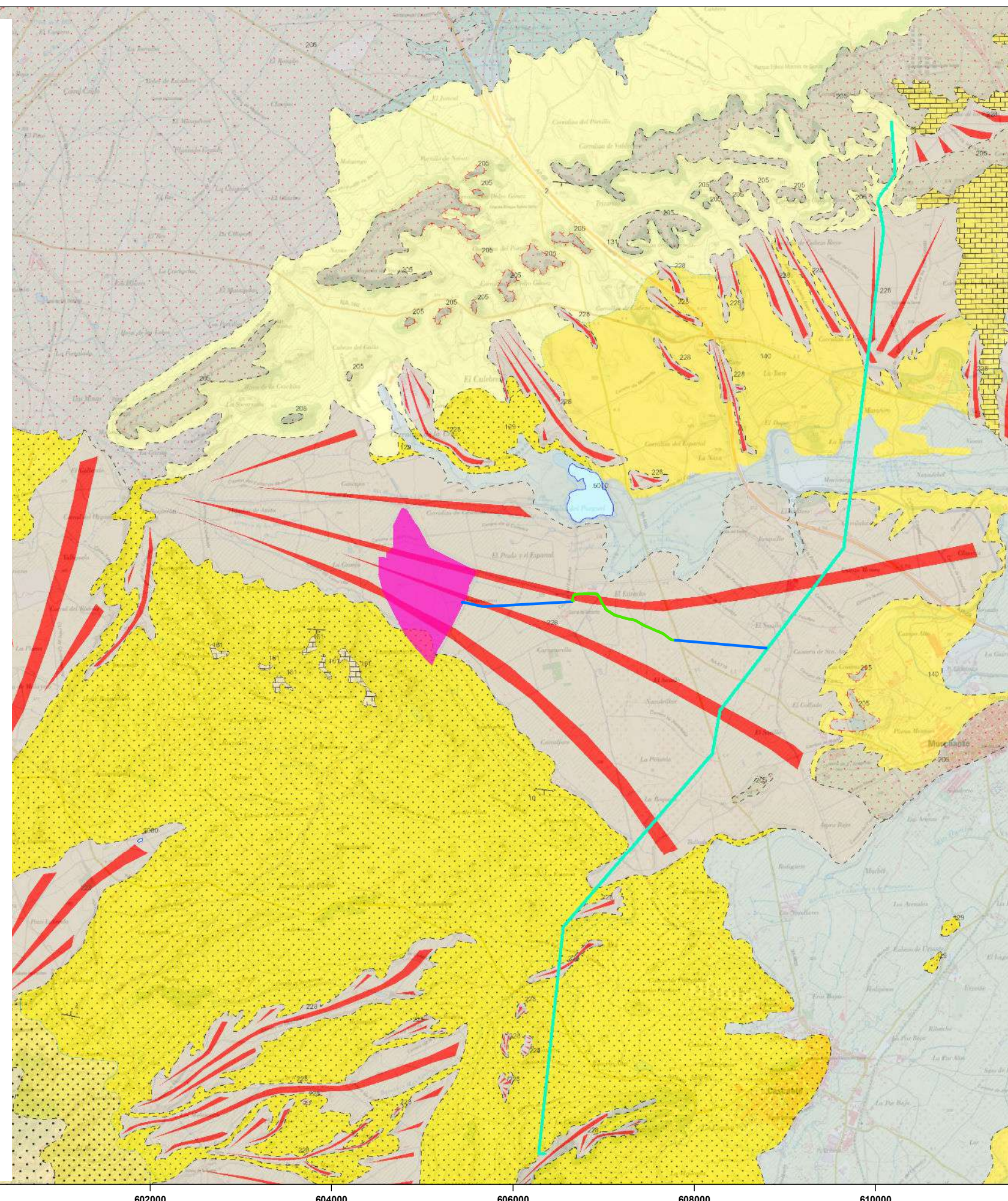

Table of geological units with corresponding codes and descriptions. The table lists various geological formations and their characteristics.

Legend (LEYENDA) detailing symbols for geological features, faults, and other elements. It includes sections for 'SÍMBOLOS CONVENCIONALES' and 'SÍMBOLOS CONVENCIONALES'.



592000 594000 596000 598000 600000 602000 604000 606000 608000 610000



PLANTA SOLAR FOTOVOLTAICA "EL SASILLO"  
ANEXO I: ESTUDIO DE IMPACTO AMBIENTAL  
Litología-Geología

LEYENDA:

- Área disponible
- Línea soterrada
- Línea aérea
- Línea principal

ORIENTACIÓN:		ESCALA:	1:50.000
PLANO Nº	03	REALIZADO POR:	ANTÓN AGUIRRE
		FECHA:	SEPTIEMBRE 2021



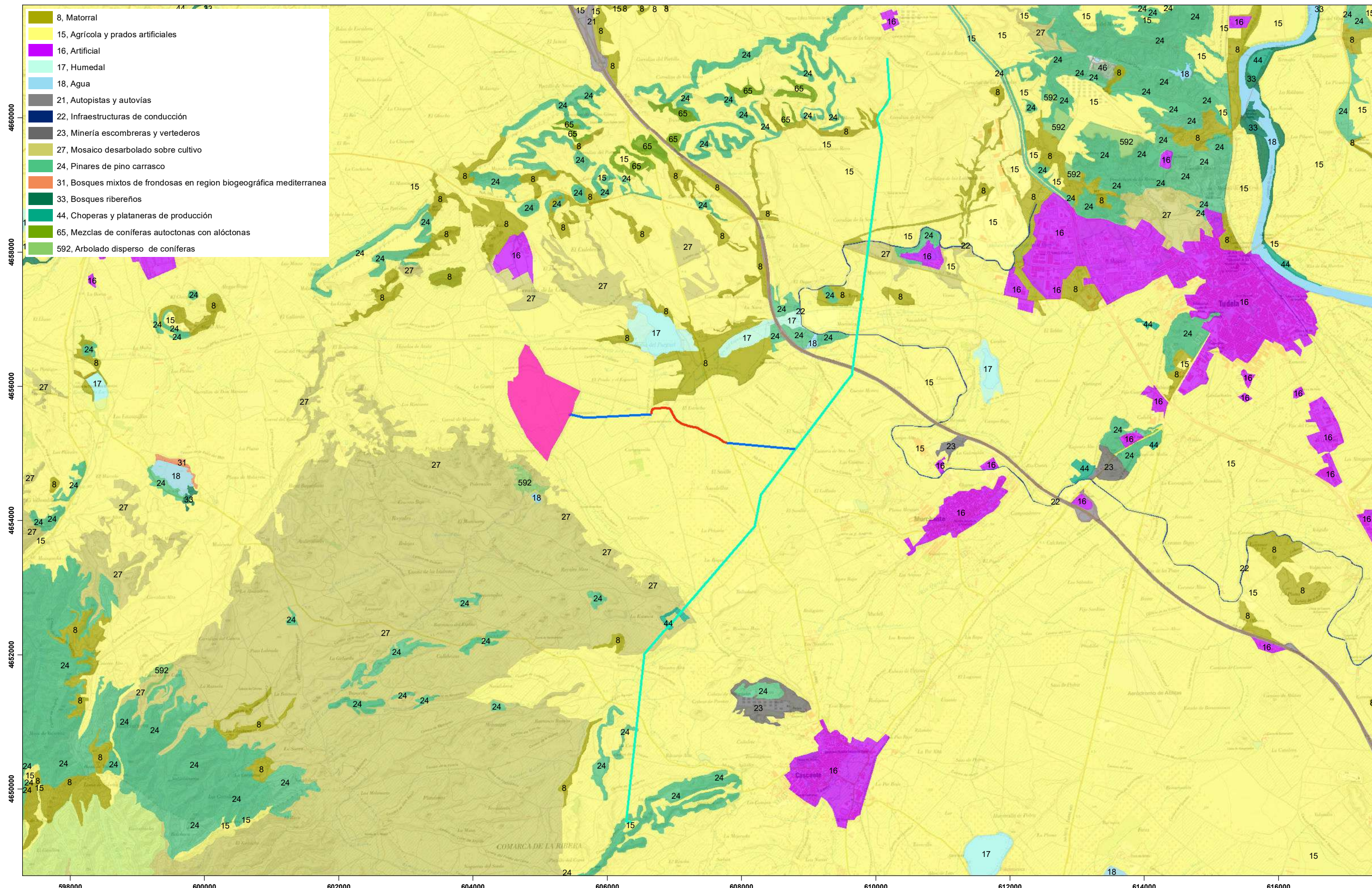

- 8, Matorral
- 15, Agrícola y prados artificiales
- 16, Artificial
- 17, Humedal
- 18, Agua
- 21, Autopistas y autovías
- 22, Infraestructuras de conducción
- 23, Minería escombreras y vertederos
- 27, Mosaico desarbolado sobre cultivo
- 24, Pinares de pino carrasco
- 31, Bosques mixtos de frondosas en region biogeográfica mediterranea
- 33, Bosques ribereños
- 44, Choperas y plataneras de producción
- 65, Mezclas de coníferas autóctonas con alóctonas
- 592, Arbolado disperso de coníferas

**PLANTA SOLAR FOTOVOLTAICA "EL SASILLO"**  
**ANEXO I: ESTUDIO DE IMPACTO AMBIENTAL**  
**Forestal**

**LEYENDA:**

- Área disponible
- Línea soterrada
- Línea aérea
- Línea principal

ORIENTACIÓN:		ESCALA:	<b>1:50.000</b>
PLANO Nº	<b>04</b>	REALIZADO POR:	<b>ANTÓN AGUIRRE</b>
		FECHA:	<b>SEPTIEMBRE 2021</b>



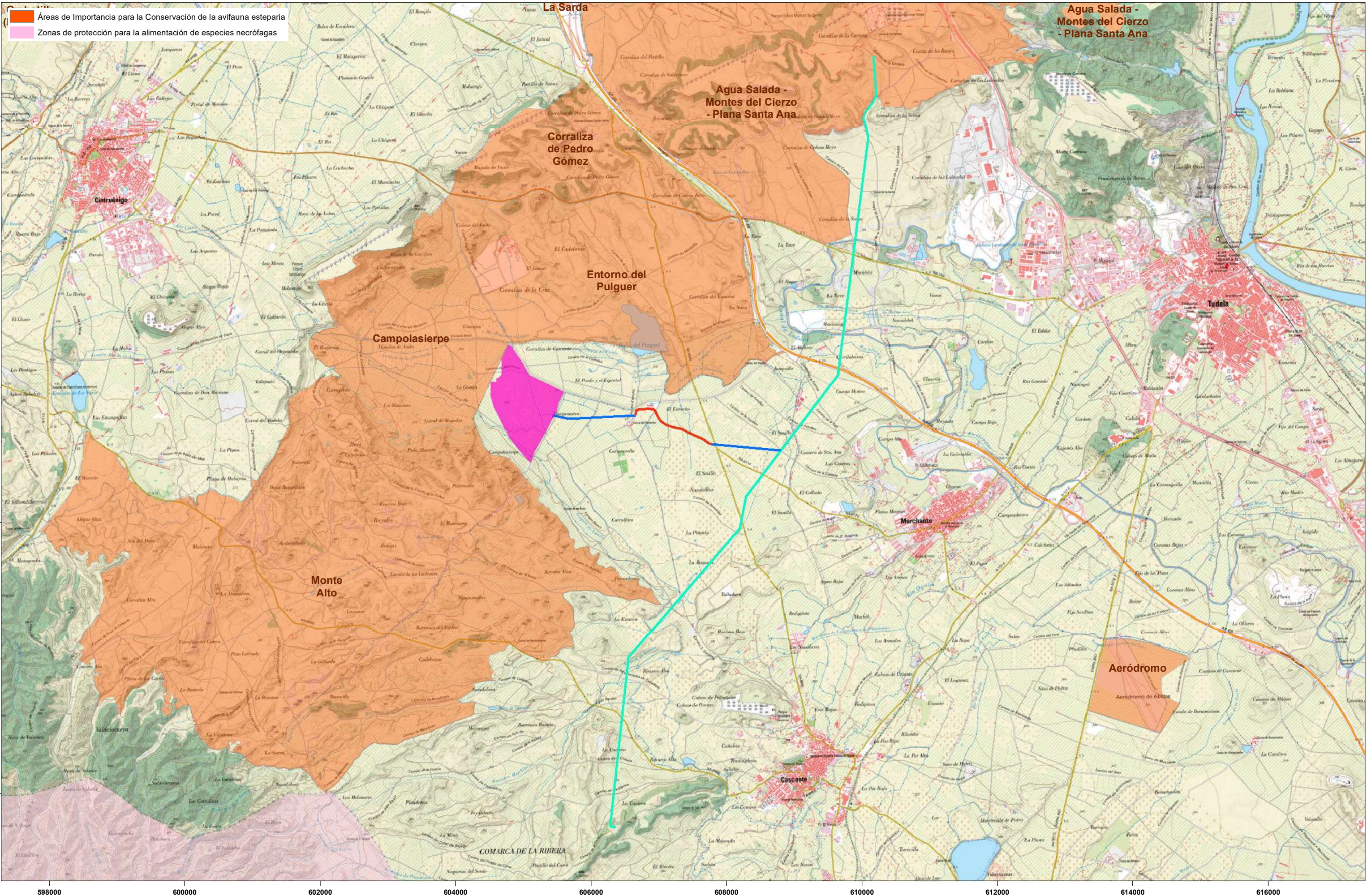



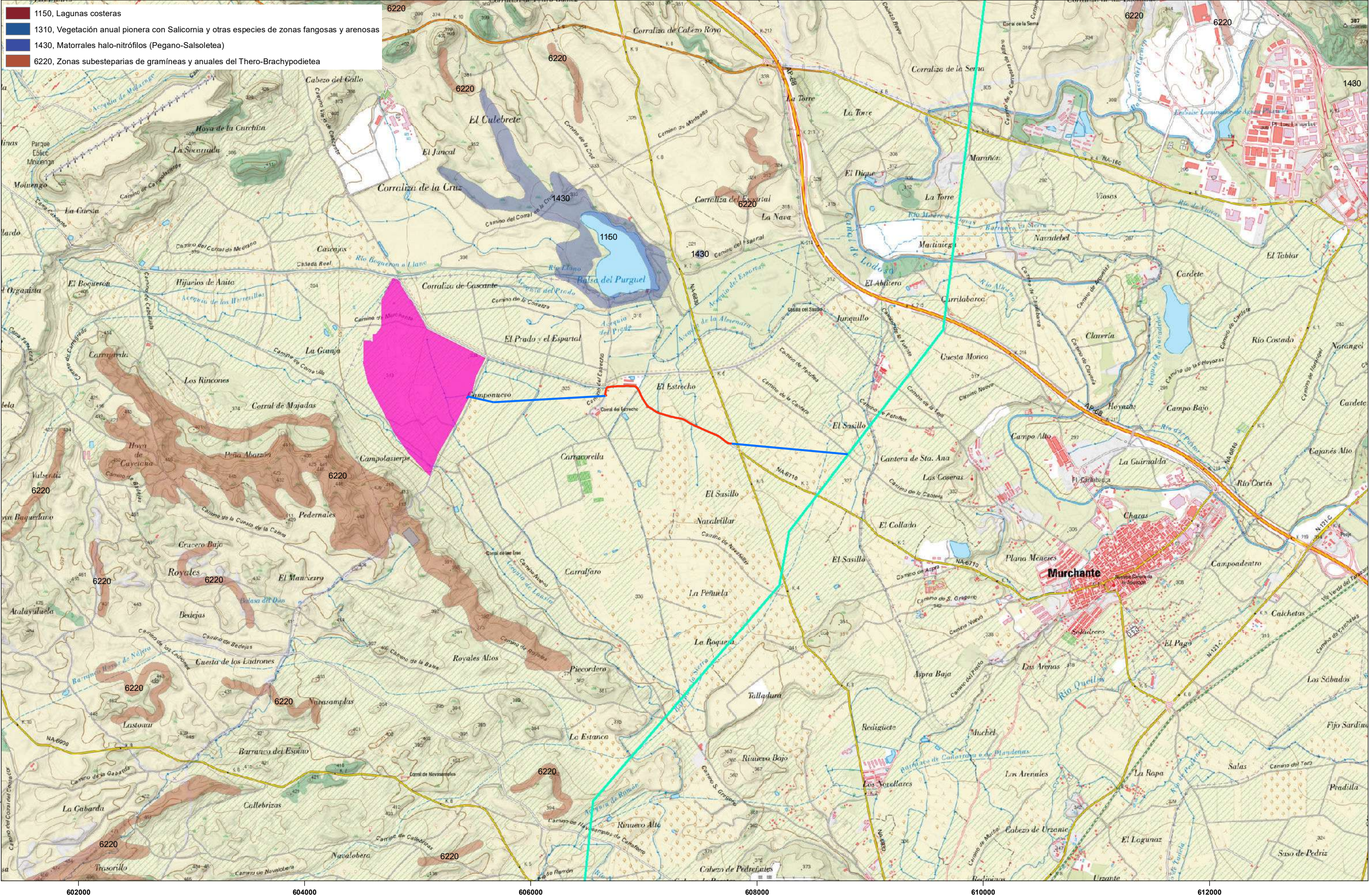

- 1150, Lagunas costeras
- 1310, Vegetación anual pionera con Salicornia y otras especies de zonas fangosas y arenosas
- 1430, Matorrales halo-nitrófilos (Pegano-Salsotea)
- 6220, Zonas substeparias de gramíneas y anuales del Thero-Brachypodietea

4658000  
4656000  
4654000  
4652000

602000      604000      606000      608000      610000      612000

**PLANTA SOLAR FOTOVOLTAICA "EL SASILLO"**  
**ANEXO I: ESTUDIO DE IMPACTO AMBIENTAL**  
 Hábitats

**LEYENDA:**

- Área disponible
- Línea soterrada
- Línea aérea
- Línea principal

ORIENTACIÓN:		ESCALA:	1:30.000
PLANO Nº	05	REALIZADO POR:	ANTÓN AGUIRRE
		FECHA:	SEPTIEMBRE 2021





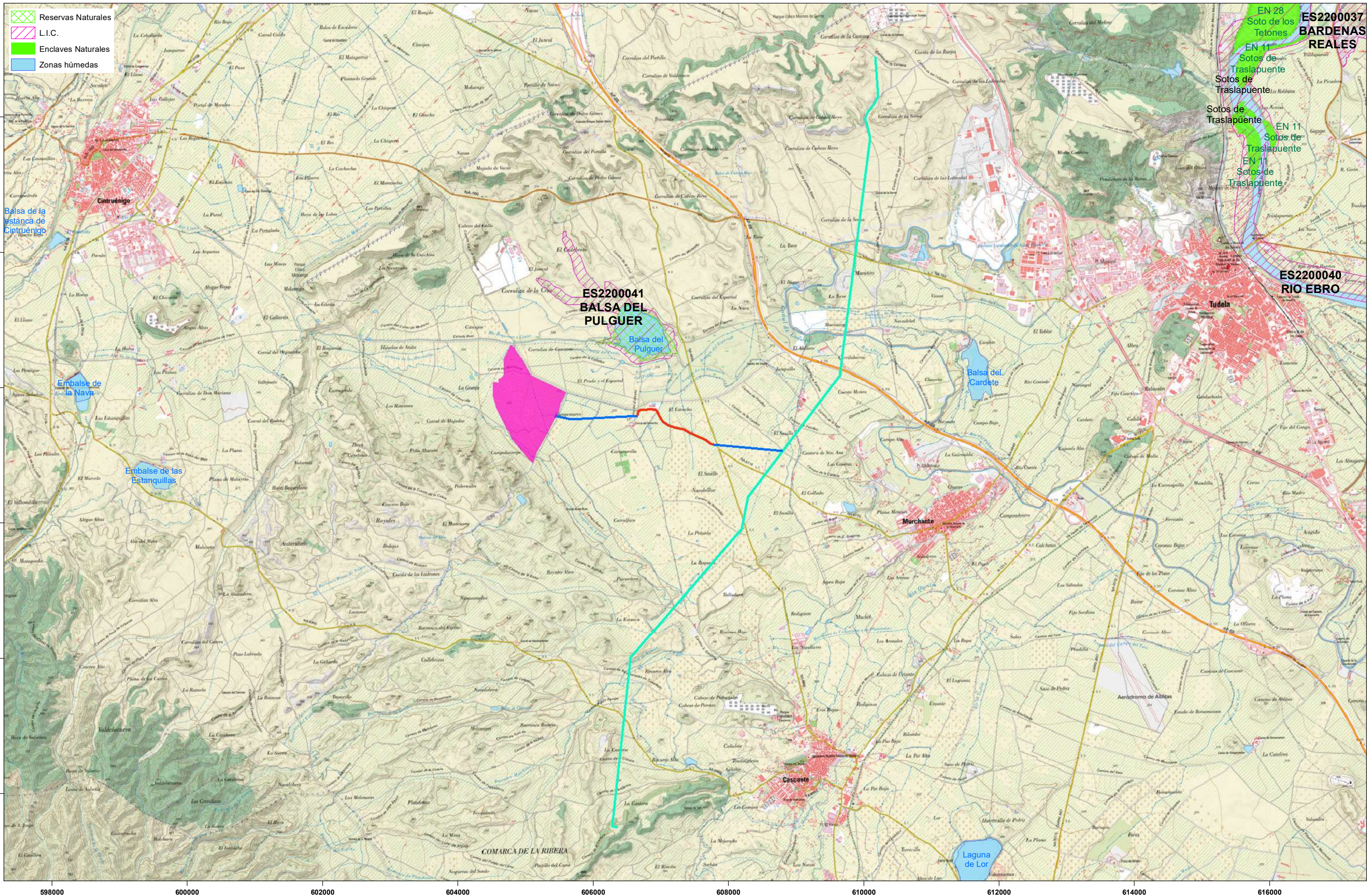



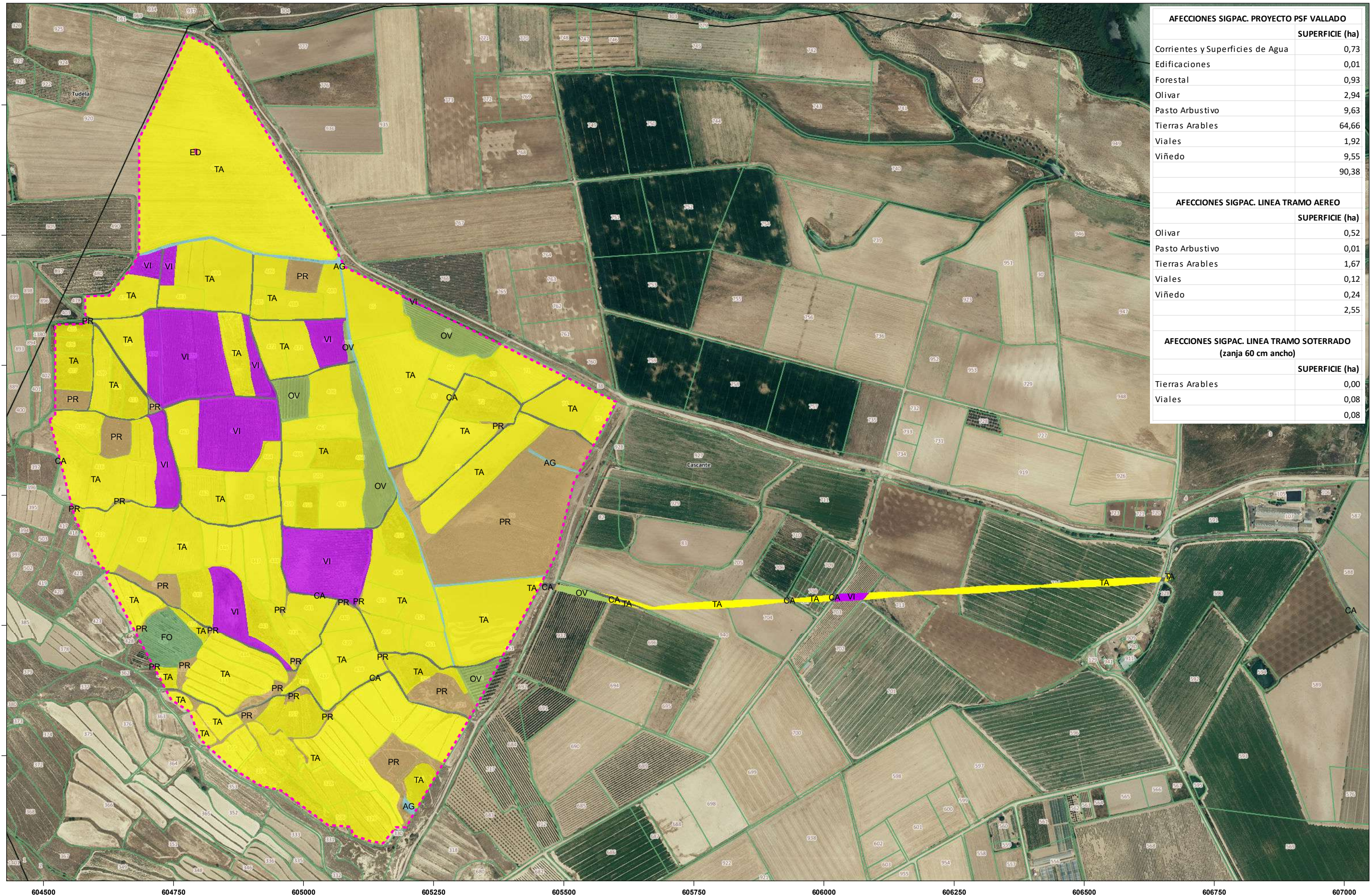

AFECCIONES SIGPAC. PROYECTO PSF VALLADO	
	SUPERFICIE (ha)
Corrientes y Superficies de Agua	0,73
Edificaciones	0,01
Forestal	0,93
Olivar	2,94
Pasto Arbustivo	9,63
Tierras Arables	64,66
Viales	1,92
Viñedo	9,55
	90,38

AFECCIONES SIGPAC. LINEA TRAMO AEREO	
	SUPERFICIE (ha)
Olivar	0,52
Pasto Arbustivo	0,01
Tierras Arables	1,67
Viales	0,12
Viñedo	0,24
	2,55

AFECCIONES SIGPAC. LINEA TRAMO SOTERRADO (zanja 60 cm ancho)	
	SUPERFICIE (ha)
Tierras Arables	0,00
Viales	0,08
	0,08

**PLANTA SOLAR FOTOVOLTAICA "EL SALLILO"**  
**ANEXO I: ESTUDIO DE IMPACTO AMBIENTAL**  
 Afecciones. Detalle 1

**LEYENDA:**

Vallado	Corrientes y Superficies de Agua (AG)	Olivar (OV)	Viales (CA)
Edificaciones (ED)	Pasto Arbustivo (PR)	Viñedo (VI)	
Forestal (FO)	Tierras Arables (TA)		

ORIENTACIÓN:

ESCALA: **1:6.500**

REALIZADO POR: **ANTÓN AGUIRRE**

PLANO N° **08.1**      FECHA: **SEPTIEMBRE 2021**





AFECCIONES SIGPAC. PROYECTO PSF VALLADO	
	SUPERFICIE (ha)
Corrientes y Superficies de Agua	0,73
Edificaciones	0,01
Forestal	0,93
Olivar	2,94
Pasto Arbustivo	9,63
Tierras Arables	64,66
Viales	1,92
Viñedo	9,55
	90,38

AFECCIONES SIGPAC. LINEA TRAMO AEREO	
	SUPERFICIE (ha)
Olivar	0,52
Pasto Arbustivo	0,01
Tierras Arables	1,67
Viales	0,12
Viñedo	0,24
	2,55

AFECCIONES SIGPAC. LINEA TRAMO SOTERRADO (zanja 60 cm ancho)	
	SUPERFICIE (ha)
Tierras Arables	0,00
Viales	0,08
	0,08



**PLANTA SOLAR FOTOVOLTAICA "EL SASILLO"**  
**ANEXO I: ESTUDIO DE IMPACTO AMBIENTAL**  
 Afecciones. Detalle 2

**LEYENDA:**

- Vallado
- Corrientes y Superficies de Agua (AG)
- Olivar (OV)
- Viales (CA)
- Línea principal
- Edificaciones (ED)
- Pasto Arbustivo (PR)
- Viñedo (VI)
- Forestal (FO)
- Tierras Arables (TA)

ORIENTACIÓN:

PLANO Nº **08.2**





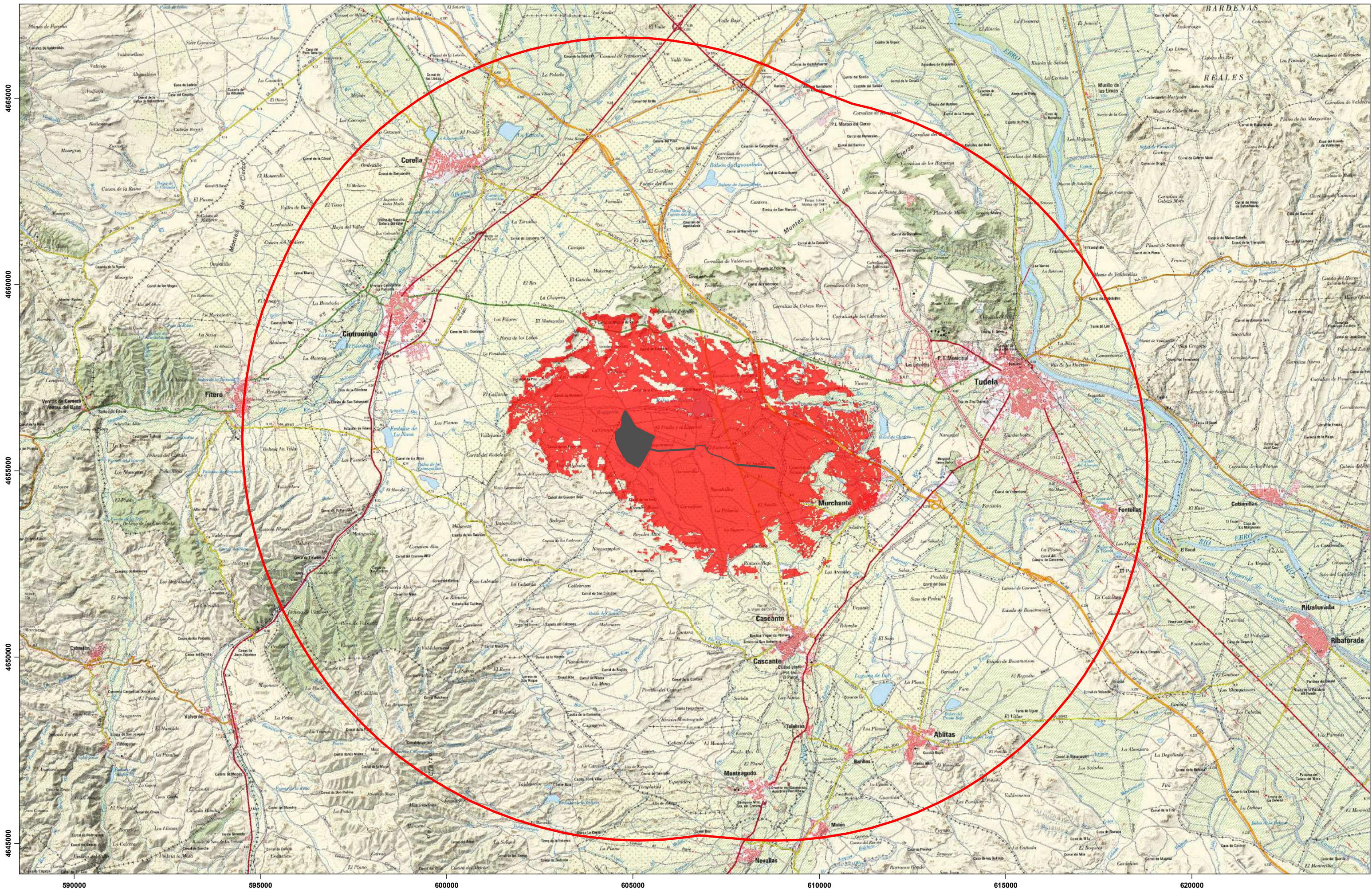

ESCALA: **1:6.500**

REALIZADO POR: **ANTÓN AGUIRRE**

FECHA: **SEPTIEMBRE 2021**

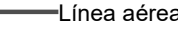
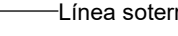

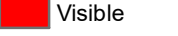

	<b>PLANTA SOLAR FOTOVOLTAICA "EL SASILLO"</b> <b>ANEXO I: ESTUDIO DE IMPACTO AMBIENTAL</b> Impacto visual de la instalación		<b>LEYENDA:</b>  PSF Sasillo  Línea aérea  Línea soterrada	 No Visible  Visible	ORIENTACIÓN: 	ESCALA: <b>1:90.000</b>
	PLANO Nº <b>09</b>	REALIZADO POR: <b>ANTÓN AGUIRRE</b> FECHA: <b>SEPTIEMBRE 2021</b>				



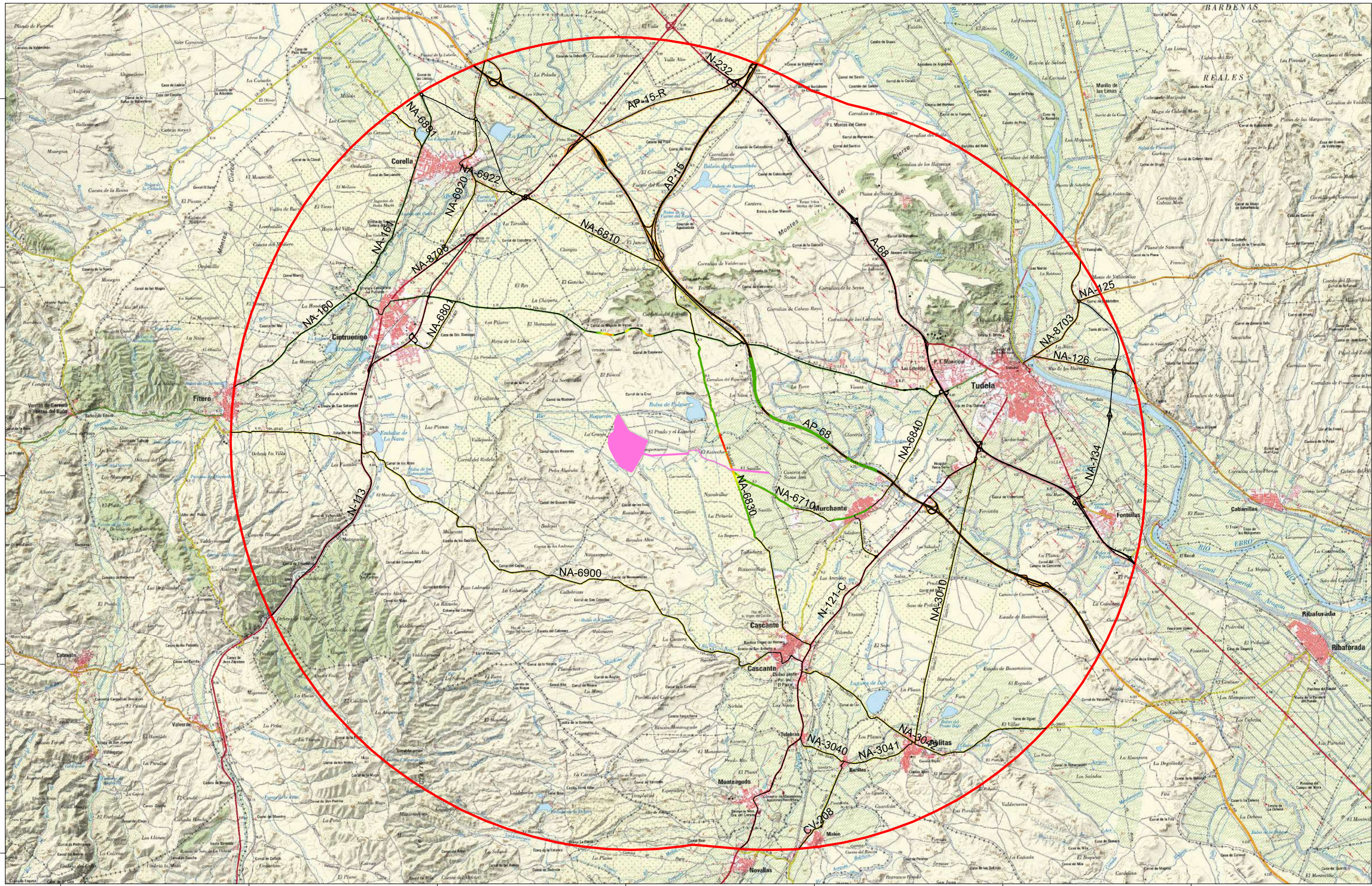

59000 59500 60000 60500 61000 61500 62000

**PLANTA SOLAR FOTOVOLTAICA "EL SASILLO"**  
**ANEXO I: ESTUDIO DE IMPACTO AMBIENTAL**  
 Afección sobre carreteras

**LEYENDA:**

- PSF Sasillo
- Línea aérea
- Línea soterrada
- Sin afección
- Alto
- Bajo

ORIENTACIÓN:   
 PLANO Nº **10**

ESCALA: **1:90.000**  
 REALIZADO POR: **ANTÓN AGUIRRE**  
 FECHA: **SEPTIEMBRE 2021**





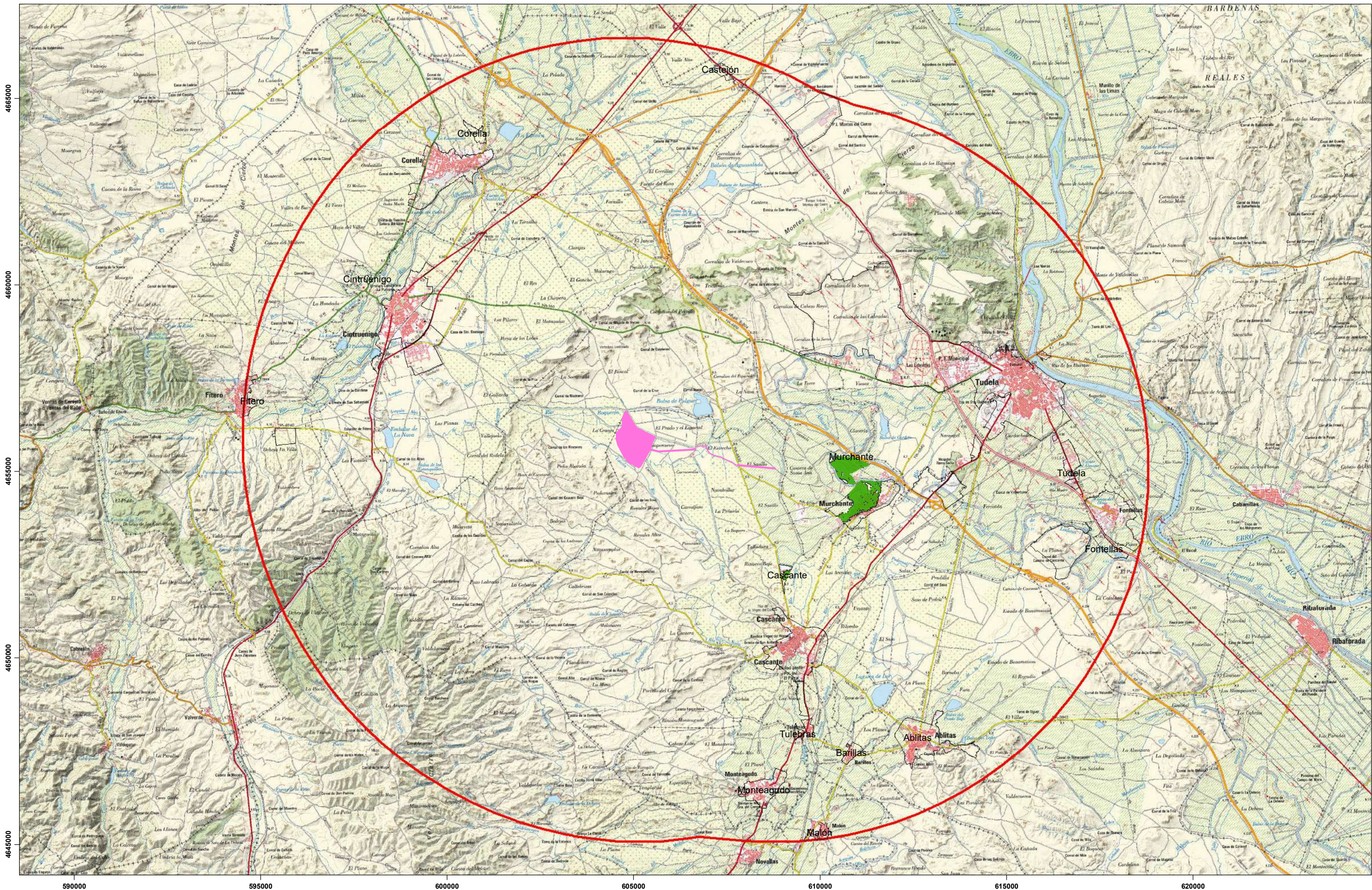

**PLANTA SOLAR FOTOVOLTAICA "EL SASILLO"**  
**ANEXO I: ESTUDIO DE IMPACTO AMBIENTAL**  
**Afección sobre núcleos urbanos**

**LEYENDA:**

- PSF Sasillo
- Línea aérea
- Línea soterrada
- Sin afección
- Alto
- Bajo

ORIENTACIÓN:



ESCALA:

**1:90.000**

REALIZADO POR:

**ANTÓN AGUIRRE**

PLANO Nº

**11**

FECHA:

**SEPTIEMBRE 2021**



590000      595000      600000      605000      610000      615000      620000

4665000  
4660000  
4655000  
4650000  
4645000