

VÉRTICE	LONGITUD	LATITUD	X	Y
PP-1	-1° 29' 40"	43° 10' 00"	622384.11	4780423.31
2	-1° 29' 00"	43° 10' 00"	623287.32	4780439.61
3	-1° 29' 00"	43° 09' 00"	623320.84	4778588.68
4	-1° 29' 40"	43° 09' 00"	622417.39	4778572.38

AUTOR DEL PROYECTO:  
**RUIZ URIBETXEBERRIA, Beatriz**  
 Ingeniero técnico de Minas  
 Colegiado nº 1.426

PERMISO DE INVESTIGACIÓN "ARIZKUN SUR" EN LA LOCALIDAD DE ARIZKUN, TÉRMINO MUNICIPAL DE BAZTAN (NAVARRA)

DESIGNACIÓN DEL PLANO:  
**SITUACIÓN Y EMPLAZAMIENTO**

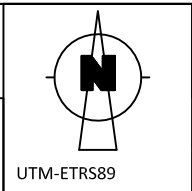

Nº PLANO:  
**1**

FECHA:  
 06/2021

Nº PROYECTO:  
 1507-1



ESCALAS:  
 1:10.000  
 Original UNE A-3

UTM-ETRS89

LEYENDA:  
 PI ARIZKUN SUR  
 Cuadrículas mineras

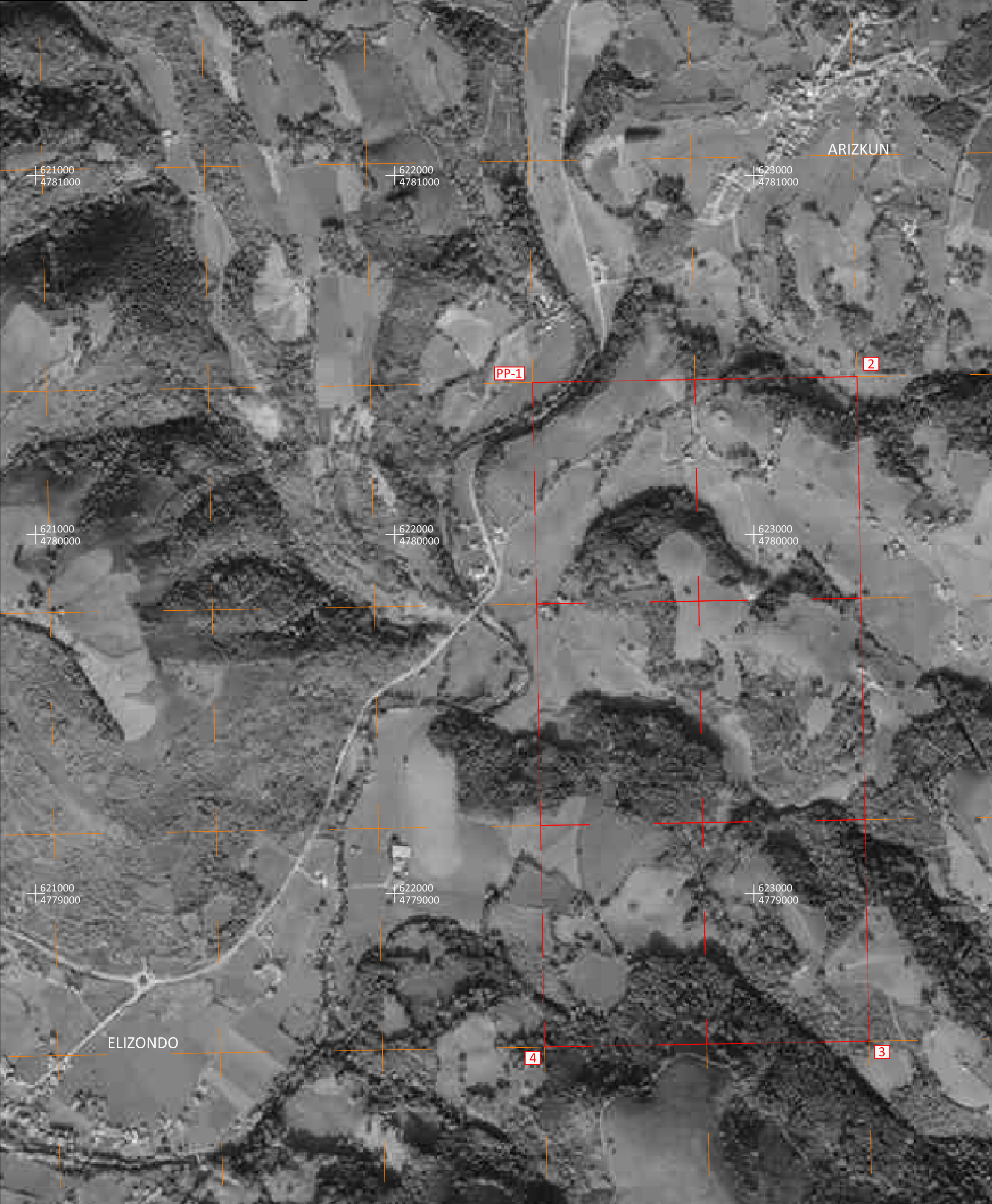

VÉRTICE	LONGITUD	LATITUD	X	Y
PP-1	-1° 29' 40"	43° 10' 00"	622384.11	4780423.31
2	-1° 29' 00"	43° 10' 00"	623287.32	4780439.61
3	-1° 29' 00"	43° 09' 00"	623320.84	4778588.68
4	-1° 29' 40"	43° 09' 00"	622417.39	4778572.38

AUTOR DEL PROYECTO:  
 RUIZ URIBETXEBERRIA, Beatriz *[Signature]*  
 Ingeniero técnico de Minas  
 Colegiado nº 1.426

PERMISO DE INVESTIGACIÓN "ARIZKUN SUR" EN LA LOCALIDAD DE ARIZKUN, TÉRMINO MUNICIPAL DE BAZTAN (NAVARRA)

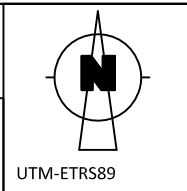

Nº PLANO:  
**2**  
 FECHA:  
 06/2021  
 Nº PROYECTO:  
 1507-1



DESIGNACIÓN DEL PLANO:  
 CATASTRO MINERO

ESCALAS:  
 1:10.000  
Original UNE A-3

UTM-ETRS89

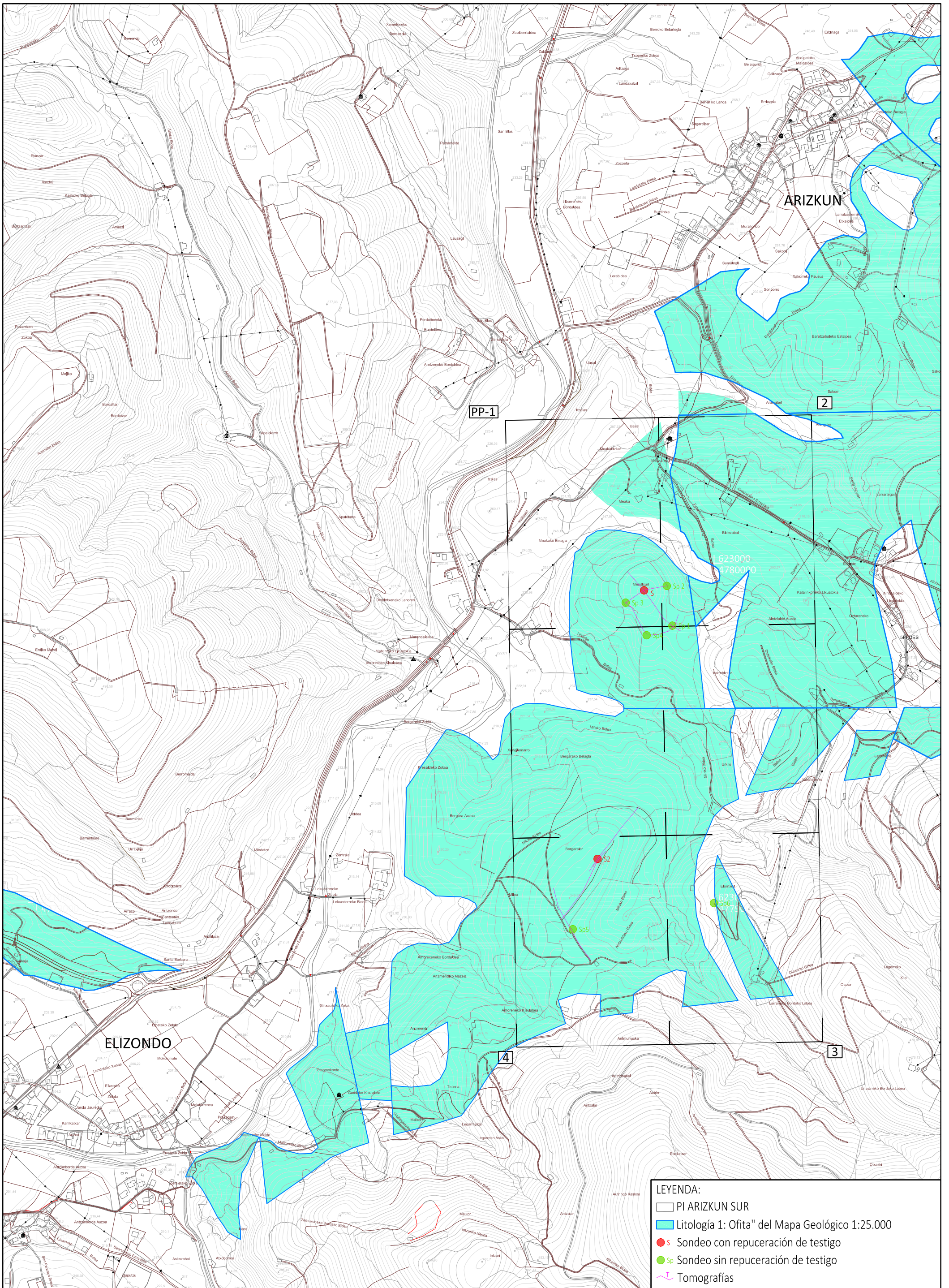

**LEYENDA:**

- PI ARIZKUN SUR
- Litología 1: Ofita" del Mapa Geológico 1:25.000
- S Sondeo con repucación de testigo
- Sp Sondeo sin repucación de testigo
- Tomografías

AUTOR DEL PROYECTO:  
**RUIZ URIBETXEBERRIA, Beatriz**  
 Ingeniero técnico de Minas  
 Colegiado nº 1.426

PERMISO DE INVESTIGACIÓN "ARIZKUN SUR" EN LA LOCALIDAD DE ARIZKUN, TÉRMINO MUNICIPAL DE BAZTAN (NAVARRA)

DESIGNACIÓN DEL PLANO:  
**LABORES DE INVESTIGACIÓN**

ESCALAS:  
**1:10.000**  
Original UNE-A-3

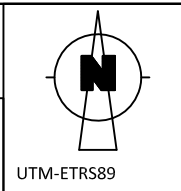

Nº PLANO:  
**3**

FECHA:  
**06/2021**

Nº PROYECTO:  
**1507-1**



LABORES DE INVESTIGACIÓN

UTM-ETRS89

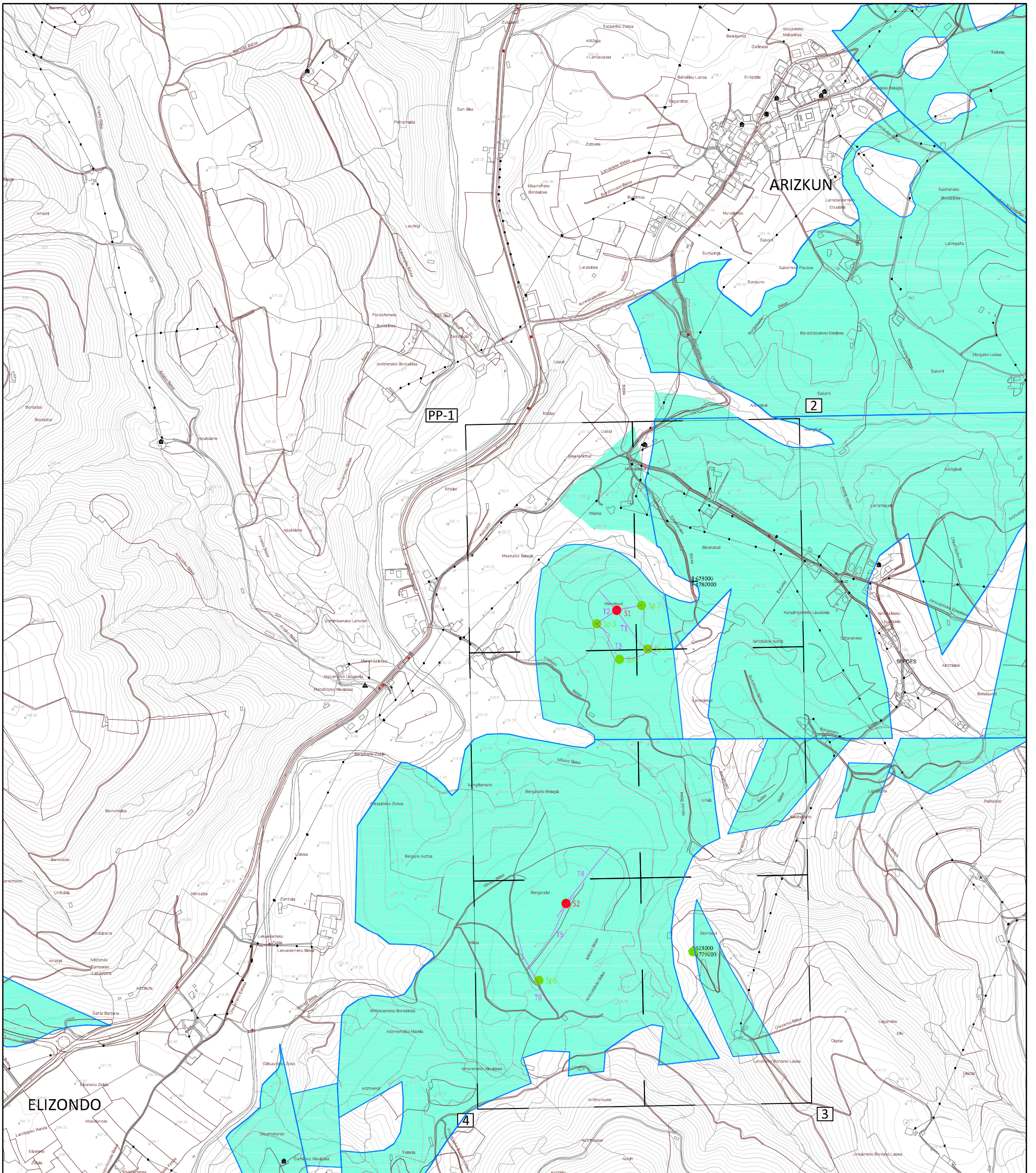

Símbolo	Labor de investigación	Longitud	Coord. inicial (UTM ETRS89)	Coord. final (UTM ETRS89)	Parcela	Polígono	Municipio
T1	Tomografía	240 m	622743 / 4779977 / 308	622902 / 4779800 / 300	394	56	Baztan
T2	Tomografía	240 m	622736 / 4779883 / 308	622862 / 4779935 / 300	394	56	Baztan
T3	Tomografía	140 m	622737 / 4779885 / 308	622862 / 4779935 / 300	394	56	Baztan
T4	Tomografía	240 m	622631 / 4779092 / 345	622777 / 4779282 / 300	197	59	Baztan
T5	Tomografía	240 m	622680 / 4779151 / 342	622549 / 4778951 / 340	197	59	Baztan
T6	Tomografía	240 m	622525 / 4779042 / 340	622634 / 4778830 / 345	197	59	Baztan
S1	Sondeo con recuperación de testigo	30 m	622792 / 4779921 / 322		394	56	Baztan
S2	Sondeo con recuperación de testigo	30 m	622655 / 4779128 / 345		197	59	Baztan
Sp1	Sondeo sin recuperación de testigo	60 m	622877 / 4779816 / 298		394	56	Baztan
Sp2	Sondeo sin recuperación de testigo	60 m	622860 / 4779935 / 300		394	56	Baztan
Sp3	Sondeo sin recuperación de testigo	60 m	622739 / 4779885 / 308		394	56	Baztan
Sp4	Sondeo sin recuperación de testigo	60 m	622800 / 4779789 / 300		394	56	Baztan
Sp5	Sondeo sin recuperación de testigo	60 m	622582 / 4778921 / 340		197	56	Baztan
Sp6	Sondeo sin recuperación de testigo	60 m	622999 / 4778997 / 320		22	58	Baztan

AUTOR DEL PROYECTO:  
**RUIZ URIBETXEBERRIA, Beatriz**  
 Ingeniero técnico de Minas  
 Colegiado nº 1.426

PERMISO DE INVESTIGACIÓN "ARIZKUN SUR" EN LA LOCALIDAD DE ARIZKUN, TÉRMINO MUNICIPAL DE BAZTAN (NAVARRA)

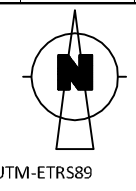

Nº PLANO:  
**4**  
 FECHA:  
 10/2021  
 Nº PROYECTO:  
 1507-2

**CANTERAS ACHA, S.A.**  
 TRITURADOS, CALIZAS Y ÓFITAS

DESIGNACIÓN DEL PLANO:  
**DETALLE DE LAS LABORES DE INVESTIGACIÓN**

ESCALAS:  
**1:10.000**  
 Original UNE A-3

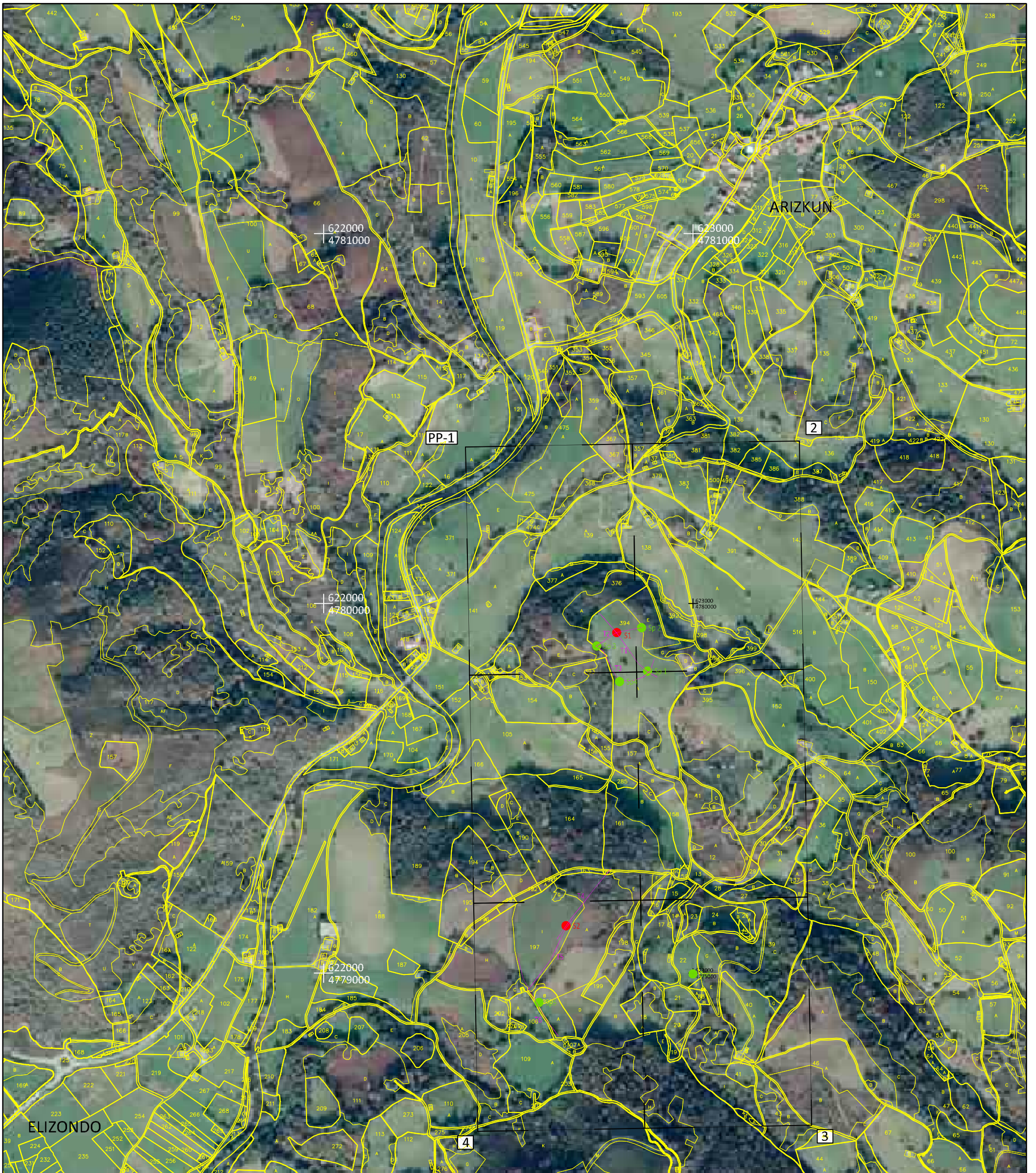

Símbolo	Labor de investigación	Longitud	Coord. inicial (UTM ETRS89)	Coord. final (UTM ETRS89)	Parcela	Polígono	Municipio
T1	Tomografía	240 m	622743 / 4779977 / 308	622902 / 4779800 / 300	394	56	Baztan
T2	Tomografía	240 m	622736 / 4779883 / 308	622862 / 4779935 / 300	394	56	Baztan
T3	Tomografía	140 m	622737 / 4779885 / 308	622862 / 4779935 / 300	394	56	Baztan
T4	Tomografía	240 m	622631 / 4779092 / 345	622777 / 4779282 / 300	197	59	Baztan
T5	Tomografía	240 m	622680 / 4779151 / 342	622549 / 4778951 / 340	197	59	Baztan
T6	Tomografía	240 m	622525 / 4779042 / 340	622634 / 4778830 / 345	197	59	Baztan
S1	Sondeo con recuperación de testigo	30 m	622792 / 4779921 / 322		394	56	Baztan
S2	Sondeo con recuperación de testigo	30 m	622655 / 4779128 / 345		197	59	Baztan
Sp1	Sondeo sin recuperación de testigo	60 m	622877 / 4779816 / 298		394	56	Baztan
Sp2	Sondeo sin recuperación de testigo	60 m	622860 / 4779935 / 300		394	56	Baztan
Sp3	Sondeo sin recuperación de testigo	60 m	622739 / 4779885 / 308		394	56	Baztan
Sp4	Sondeo sin recuperación de testigo	60 m	622800 / 4779789 / 300		394	56	Baztan
Sp5	Sondeo sin recuperación de testigo	60 m	622582 / 4778921 / 340		197	56	Baztan
Sp6	Sondeo sin recuperación de testigo	60 m	622999 / 4778997 / 320		22	58	Baztan

AUTOR DEL PROYECTO:  
**RUIZ URIBETXEBERRIA, Beatriz**  
 Ingeniero técnico de Minas  
 Colegiado nº 1.426

PERMISO DE INVESTIGACIÓN "ARIZKUN SUR" EN LA LOCALIDAD DE ARIZKUN, TÉRMINO MUNICIPAL DE BAZTAN (NAVARRA)

DESIGNACIÓN DEL PLANO:  
**PARCELARIO, ORTOFOTO Y DETALLES DE LAS LABORES DE INVESTIGACIÓN**

ESCALAS:  
**1:10.000**  
Original UNE A-3

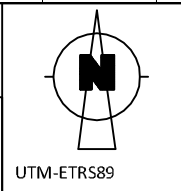

Nº PLANO:  
**5**

FECHA:  
**10/2021**

Nº PROYECTO:  
**1507-2**

