

AUTOR DEL PROYECTO:  
**GALDEANO GOICOEA, Pedro**  
 Ingeniero técnico de Minas  
 Colegiado nº 1.163

*Galdeano*

**Prolesogal**

PROYECTO PARA EXPLOTACIÓN DE GRAVAS "PICÓN-YASA 3" EN CÁRCAR (NAVARRA) PARA SUMINISTRO DE "ACTUACIONES EN REGADÍO DE LA AMPLIACIÓN DE LA 1ª FASE DE LA ZONA REGABLE DEL CANAL DE NAVARRA"

DESIGNACIÓN DEL PLANO:  
**SITUACIÓN Y EMPLAZAMIENTO**

ESCALAS:  
**1:10.000**  
Original: E-3

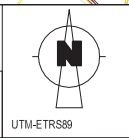

Nº PLANO:  
**1**

FECHA:  
**12/2020**

Nº PROYECTO:  
**1205-7**



- Situación gravera "Picón-Yasa 3"
- Situación Sectores Ampliación Canal

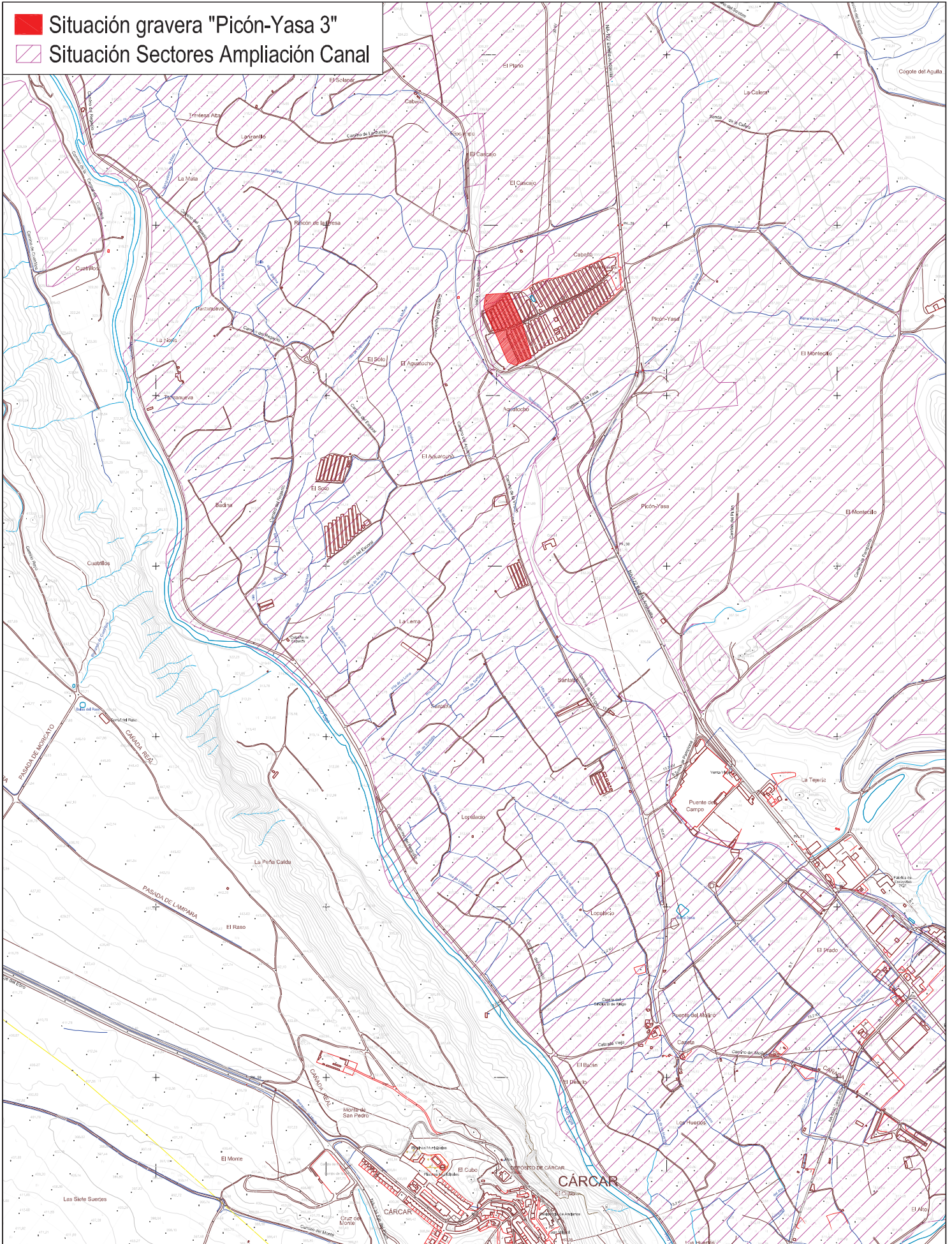

AUTOR DEL PROYECTO:  
**GALDEANO GOICOA, Pedro**  
 Ingeniero técnico de Minas  
 Colegiado nº 1.153

PROYECTO PARA EXPLOTACIÓN DE GRAVAS "PICÓN-YASA 3" EN CÁRCAR (NAVARRA) PARA SUMINISTRO DE  
 "ACTUACIONES EN REGADÍO DE LA AMPLIACIÓN DE LA 1ª FASE DE LA ZONA REGABLE DEL CANAL DE NAVARRA"

DESIGNACIÓN DEL PLANO:  
 SITUACIÓN ZONA DE EXTRACCIÓN Y SECTORES AMPLIACIÓN DEL CANAL (OBRA DESTINO)

ESCALAS:  
 1:5.000  
Original: L-3

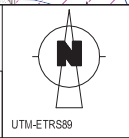

Nº PLANO:  
**2**

FECHA:  
 12/2020

Nº PROYECTO:  
 1205-7



**Superficie afectada**

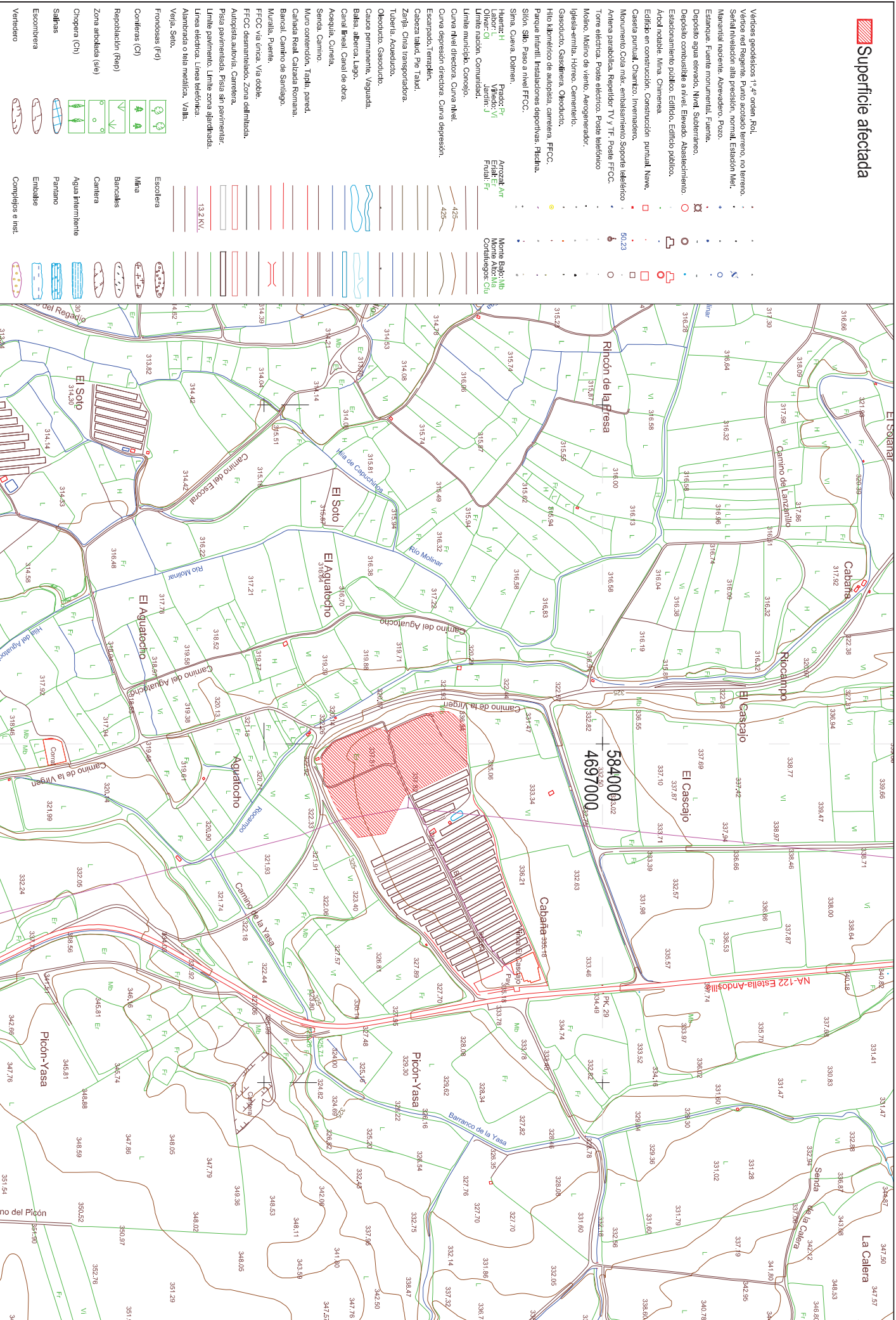

- Vértices geodésicos 1ª 4ª orden. Red.
- Vértice red Regente. Punto acotado terreno, no terreno.
- Señal/indicación alta presión, normal, Estación Met.
- Manantial naciente. Abovedado, Pozo.
- Estanque. Fuente monumental, Fuente.
- Depósito agua elevado, Nivel, Subterráneo.
- Depósito combustible a nivel, Elevado. Abastecimiento.
- Estacionamiento público. Edificio. Edificio público.
- Acol nodable. Mina. Chimenea
- Edificio en construcción. Construcción puntual. Nave.
- Caseta puntual. Chanzal. Invernadero.
- Monumento. Cota más. emplazamiento soporte telefónico
- Antena parabólica. Repetidor T.V y T.F. Poste FCCC.
- Torre eléctrica. Poste eléctrico. Poste telefónico
- Molino. Molino de viento. Aerogenerador.
- Iglesia-embarca. Horreo. Cementerio.
- Gasoducto. Cascatina. Oleoducto.
- Hito kilométrico de autopistas, carretera. FCCC.
- Parque infantil. Instalaciones deportivas. Piscina.
- Sión. Sión. Paso a nivel FCCC.
- Sión. Cueva. Dolmen.
- Huera: H. Pared; Fr. Arrozcal. Ar
- Labor: O. V. V. Errik; Fr. Morte Bajo; Mb
- Límite naciente. Comunidad: J. Frual; Fr. Monte Alto; Mia
- Límite municipal. Concejo. Contingencias: Ch
- Curva nivel directa. Curva nivel Escarpada. Terrenio.
- Cabeza tald. Pie tald.
- Zanja. China transportadora.
- Tubería. Acueducto.
- Oleoducto. Gasoducto.
- Cauce permanente. Vaguada.
- Balsa. Alberca. Lago.
- Canal Irreal. Canal de obra.
- Acueducto. Ciénega.
- Senda. Camino.
- Muro contenedor. Topil. pared.
- Carriaca Real. Calzada Romana.
- Barrical. Camino de Santiago.
- Muralla. Puente.
- FCCC. Via única. Via doble.
- FCCC desmantelado. Zona delimitada.
- Autopista autopista. Carretera.
- Pista pavimentada. Pista sin pavimentar.
- Límite pavimento. Límite zona ajardinada.
- Línea telefónica. Línea telefónica.
- Valla. Seta. Valla.
- Fronterose (Fd)
- Confines (C)
- Repoblación (Rep)
- Zona arbolada (árb)
- Chispera (Ch)
- Salinas
- Escombrosa
- Vertedero
- Esclera
- Mina
- Bancals
- Cantiera
- Agua intermitente
- Pantano
- Embalse
- Complejos e Instal



AUTOR DEL PROYECTO:  
**GALDEANO GOICOA**, Pedro  
Ingeniero electrónico de Minas  
Categoría n.º 188

ESCALA:  
**1:5.000**

PROYECTO PARA EXPLOTACIÓN DE GRAVAS "PÍCION-YASA 3 EN CAÑAR (NAVARRA) PARA SUMINISTRO DE "ACTUACIONES EN REGADÍO DE LA AMPLIACIÓN DE LA 1ª FASE DE LA ZONA REGADIE DE CAÑAL DE NAVARRA"

HT/PLANO:  
**3.1**

DESCRIPCION DEL PLANO:  
**SUPERFICIE AFECTADA Y CARTOGRAFIA**

FECHA:  
**12/2020**

TIPO DE PLAN:  
**1/205-7**

 Superficie afectada

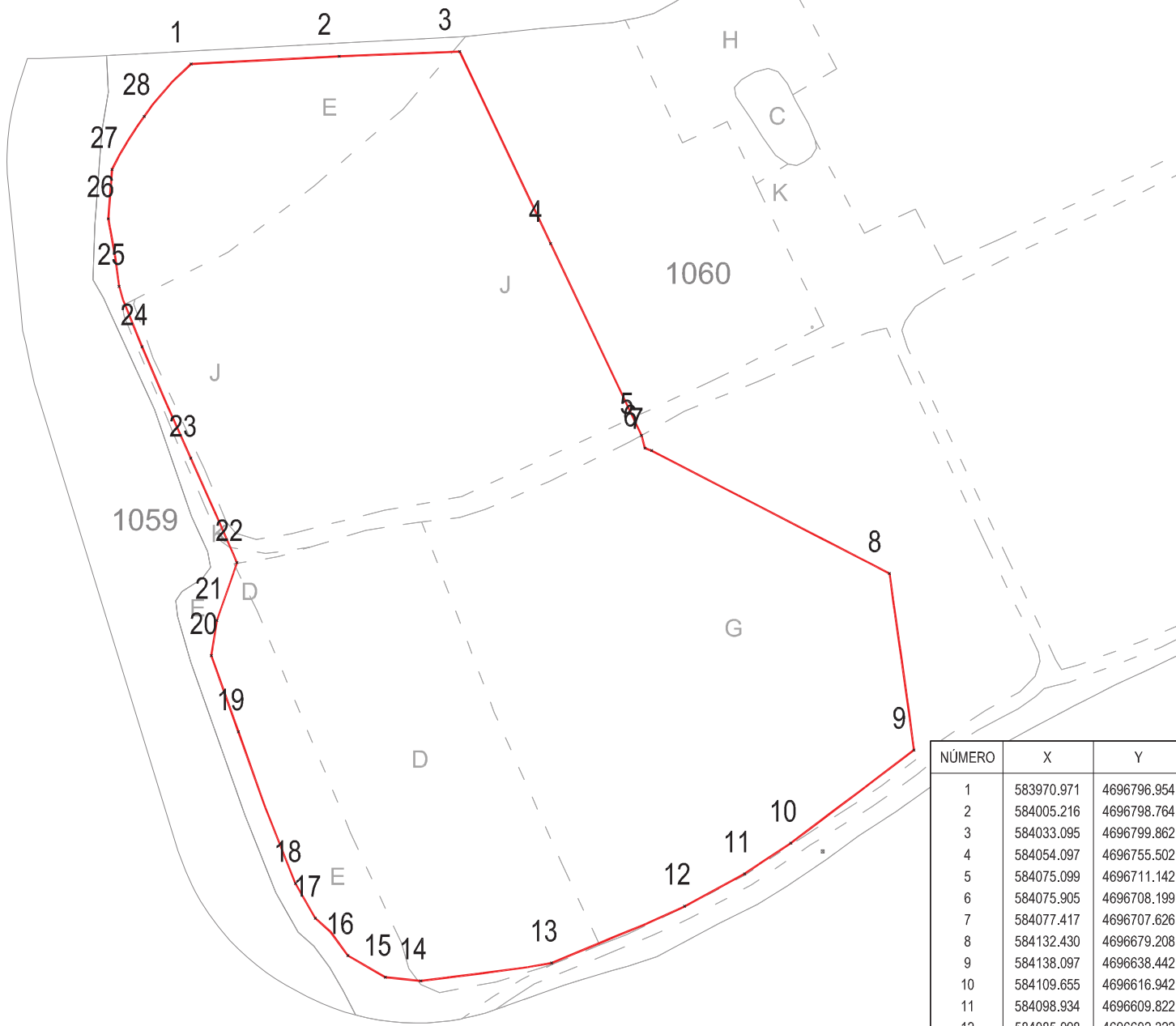

584000  
4696500

NÚMERO	X	Y
1	583970.971	4696796.954
2	584005.216	4696798.764
3	584033.095	4696799.862
4	584054.097	4696755.502
5	584075.099	4696711.142
6	584075.905	4696708.199
7	584077.417	4696707.626
8	584132.430	4696679.208
9	584138.097	4696638.442
10	584109.655	4696616.942
11	584098.934	4696609.822
12	584085.098	4696602.322
13	584054.356	4696589.249
14	584024.101	4696585.102
15	584015.864	4696585.905
16	584007.230	4696590.914
17	583999.702	4696599.553
18	583995.117	4696607.613
19	583981.904	4696642.656
20	583975.645	4696660.229
21	583976.960	4696668.397
22	583981.560	4696681.710
23	583970.917	4696705.872
24	583959.636	4696731.580
25	583954.354	4696745.581
26	583951.873	4696761.191
27	583952.713	4696772.580
28	583960.154	4696784.842

AUTOR DEL PROYECTO:  
GALDEANO GOICOA, Pedro  
Ingeniero técnico de Minas  
Colegiado nº 1.153



PROYECTO PARA EXPLOTACIÓN DE GRAVAS "PICÓN-YASA 3" EN CÁRCAR (NAVARRA) PARA SUMINISTRO DE  
"ACTUACIONES EN REGADÍO DE LA AMPLIACIÓN DE LA 1ª FASE DE LA ZONA REGABLE DEL CANAL DE NAVARRA"



Nº PLANO:  
**3.2**





DESIGNACIÓN DEL PLANO:  
SUPERFICIE AFECTADA  
COORDENADAS DE CONTORNO

ESCALAS:  
1:1.000  
ORIGINAL A-3

FECHA:  
12/2020  
Nº PROYECTO:  
1205-7

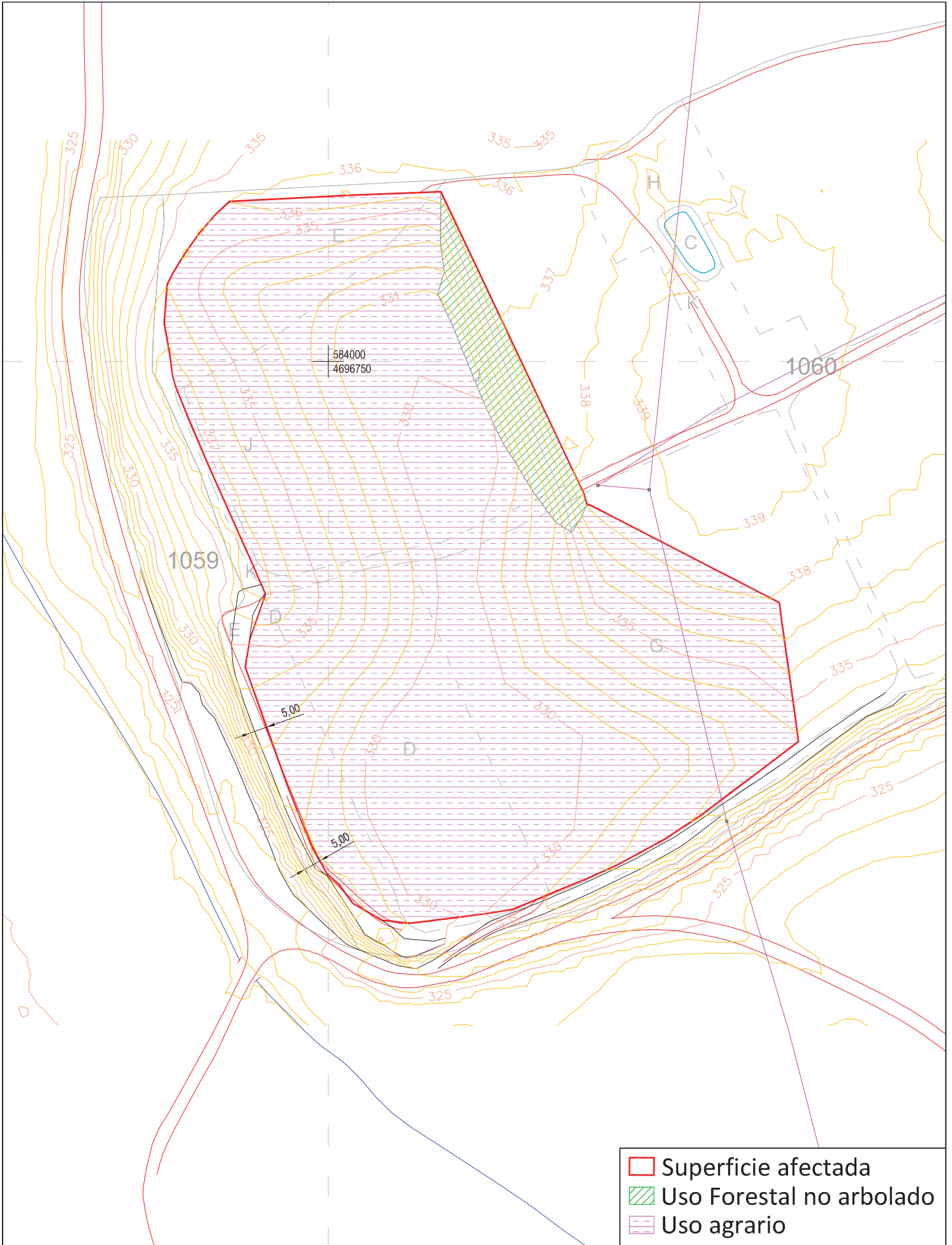
UTM-ETRS89



	Superficie afectada
	Uso Forestal no arbolado
	Uso agrario

AUTOR DEL PROYECTO:  
**GALDEANO GOICOA, Pedro**  
 Ingeniero técnico de Minas  
 Colegiado nº 1.103



PROYECTO PARA EXPLOTACIÓN DE GRAVAS "PICÓN-YASA 3" EN CÁRCAR (NAVARRA) PARA SUMINISTRO DE  
 "ACTUACIONES EN REGADÍO DE LA AMPLIACIÓN DE LA 1ª FASE DE LA ZONA REGABLE DEL CANAL DE NAVARRA"

DESIGNACIÓN DEL PLANO:

RESTAURACIÓN

ESCALAS:  
 1:1.000  
ORIGINAL A-3

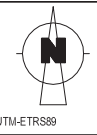

UTM-ETRS89

Nº PLANO:  
**8**  
 FECHA:  
 12/2020  
 Nº PROYECTO:  
 1205-7

