



Nº registro entrada: 2021/1212741

Se ha recibido en la Sección de Registro, Bienes Muebles y Arqueología la solicitud de información de Aritz Amezcua Ibero, relativa al Parque Eólico de "El Oliado" de Sesma . Por lo que se emite el presente informe en lo relativo a la protección del Patrimonio Arqueológico.

1º. Revisada la información obrante en el Inventario Arqueológico de Navarra, se informa de que no existe ningún yacimiento arqueológico catalogado que pueda resultar afectado por el proyecto, pero sí en las inmediaciones:

- A menos de 50 metros se localiza el yacimiento El Castillar II (09-31-224-0013) en la parcela 262 del polígono 11 de Sesma. Se adjunta ficha del mismo y fichero kml.
- En el término municipal de Lodosa, parcelas 343 y 344 del polígono 6 se ubica en yacimiento Oliado VII (09-31-157-0038). Se adjunta ficha del mismo y fichero kml.

2º. A tenor de lo dispuesto por el art. 32 de la Ley Foral 14/2005 del Patrimonio Cultural de Navarra, sobre instrumentos de ordenación territorial y planeamiento urbanístico, se emite el presente informe favorable.

3º. Se hace constar que si en el trascurso de la obra apareciese algún resto arqueológico, se tiene la obligación legal de comunicar el hallazgo de forma inmediata a Sección de Registro, Bienes Muebles y Arqueología (email: [registrobmarqueologia@navarra.es](mailto:registrobmarqueologia@navarra.es)) según se recoge en la legislación vigente en materia de Patrimonio Histórico (artículo 59 de la Ley Foral 14/2005, de 22 de noviembre, del Patrimonio Cultural de Navarra y artículos 42.3 y 44 de la Ley 16/1985, de 25 de junio, de Patrimonio Histórico Español). En caso de no hacerse así, cualquier afección que pudiera producirse al Patrimonio Histórico por omisión de esta consideración será considerada como infracción grave, en aplicación del artículo 101.h de la citada Ley Foral.



**Gobierno de Navarra**  
**Nafarroako Gobernua**  
Departamento de Cultura y Deporte  
Kultura eta Kirol Departamentua

**Sección de Registro, Bienes Muebles  
y Arqueología**  
**Erregistroaren Ondasun Higigarrien  
eta Arkeologiaren Atala**  
Navarrería, 39  
31001 PAMPLONA/IRUÑA  
Tel. 848 42 15 26

Lo que se hace constar, en Pamplona, a 5 de noviembre de 2021.

GARCIA  
GAZOLAZ JESUS  
ANTONIO - DNI  
33422639M

Firmado digitalmente  
por GARCIA GAZOLAZ  
JESUS ANTONIO - DNI  
33422639M  
Fecha: 2021.11.08  
09:46:39 +01'00'

Jesús García Gazólaz  
TÉCNICO ARQUEÓLOGO DE LA SECCIÓN DE  
REGISTRO, BIENES MUEBLES Y ARQUEOLOGÍA

HERREROS  
LOPETEGUI  
SUSANA MARIA -  
DNI 15808642Y

Firmado digitalmente  
por HERREROS  
LOPETEGUI SUSANA  
MARIA - DNI 15808642Y  
Fecha: 2021.11.08  
13:47:33 +01'00'

Vº Bº Susana Herreros Lopetegui  
DIRECTORA DEL SERVICIO  
DE PATRIMONIO HISTÓRICO

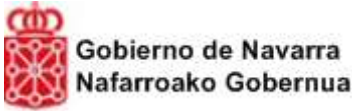

## INVENTARIO ARQUEOLÓGICO DE NAVARRA

<b>Yacimiento</b>	09-31-157-0038	OLIADO VII		
<b>Municipio</b>	Lodosa		<b>Merindad</b>	ESTELLA
<b>Concejo</b>			<b>Categoría</b>	3

### 1.-LOCALIZACIÓN

**Paraje** CORRALIZA DE OLIADO  
**MAPA** **Numero** 205 **Nombre** LODOSA **Escala** 50000

**Coordenadas U.T.M. ETRS89 huso 30 N**

**Punto:** **x** 573466.65 **y** 4698912.39

**Coordenadas U.T.M. ETRS89 huso 30 N**

<b>Contorno:</b>	<b>x</b>	<b>y</b>	<b>x</b>	<b>y</b>	<b>x</b>	<b>y</b>
	573463.82	4698848.14	573425.82	4698871.14	573423.82	4698901.14
	573449.82	4698964.14	573475.82	4698973.14	573504.82	4698962.14
	573512.82	4698939.14	573484.82	4698866.14	573463.82	4698848.14

**Altitud** **Mínima** 370 **Máxima** 370

### 2.- CLASIFICACIÓN CULTURAL

Edad del Bronce

### 3.- TIPOLOGÍA

#### 3.2.- Lugar de habitación

Aire libre

### 4.- DESCRIPCIÓN DEL YACIMIENTO

#### 4.1.- Dimensiones

**Superficie** 5000 m<sup>2</sup>

#### 4.2.- Emplazamiento

#### 4.3.- Entorno (vegetación, suelos, otros)

SE LOCALIZA SOBRE UNA PLATAFORMA ELEVADA, CON UNA LIGERA INCLINACION HACIA EL SURESTE. HAY ARROYOS QUE DESCIENDEN EN DIERCCION N-S. ESTA CULTIVADO CON UN VIÑEDO

### 5.- ACTUACIÓN

#### 5.1.- Prospección

<b>Nombre</b>	<b>Año</b>
OLCAIRUM SL INVENTARIO	1995

## 6.- CONSERVACIÓN

### 6.1.- Grado de destrucción

Destrucción parcial 95 %

### 6.2.- Causas del deterioro

Labores agrícolas, Erosión

**Responsable**

**Fecha**

## 7.- MATERIALES

### 7.1.- Procedencia

Prospección

### 7.2.- Circunstancias del hallazgo

PROSPECCION INVENTARIO 1995

### 7.3.- Depósito

<b>Procedencia</b>	<b>Nombre</b>
*Prospección	ALMACÉN DE ARQUEOLOGÍA DE NAVARRA
AVENIDA ZARAGOZA S/N	CORDOVILLA

### 7.4.- Documentación

**Sigla** LOD0038

### Negativos

Hoja 3, negativo 32

Hoja 3, negativo 33

### 7.5.- Descripción general de los materiales

SE RECUPERAN 31 ELEMENTOS LÍTICOS DE SÍLEX, EXCEPTO UNA LASCA DE CUARCITA.

## 8.- SITUACIÓN LEGAL

## 10.- VALORACIÓN GENERAL DEL YACIMIENTO

NO CONSTA. FICHA CONVERTIDA

## 11.- REDACCIÓN DE LA FICHA

<b>Nombre</b>	OLCAIRUM SL	<b>Fecha</b>	1995-12-28T23:00:00
<b>Profesión</b>	ARQUEÓLOGO		

# DOCUMENTACIÓN PLANIMÉTRICA

Esc.. 1/50000

Hoja Nº ..... Nombre .....

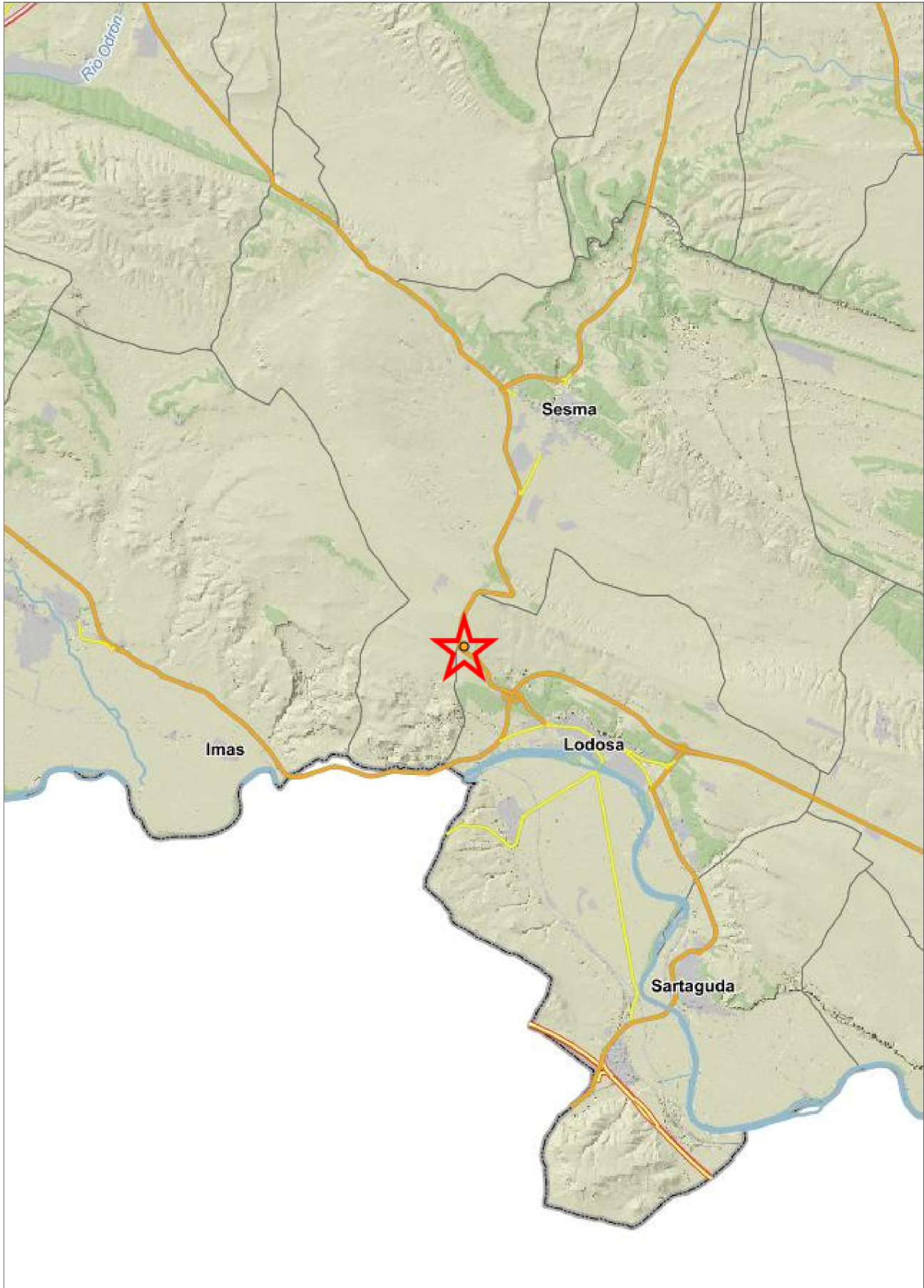

# DOCUMENTACIÓN PLANIMÉTRICA

Esc.. 1/10000

Hoja N° ..... Nombre .....

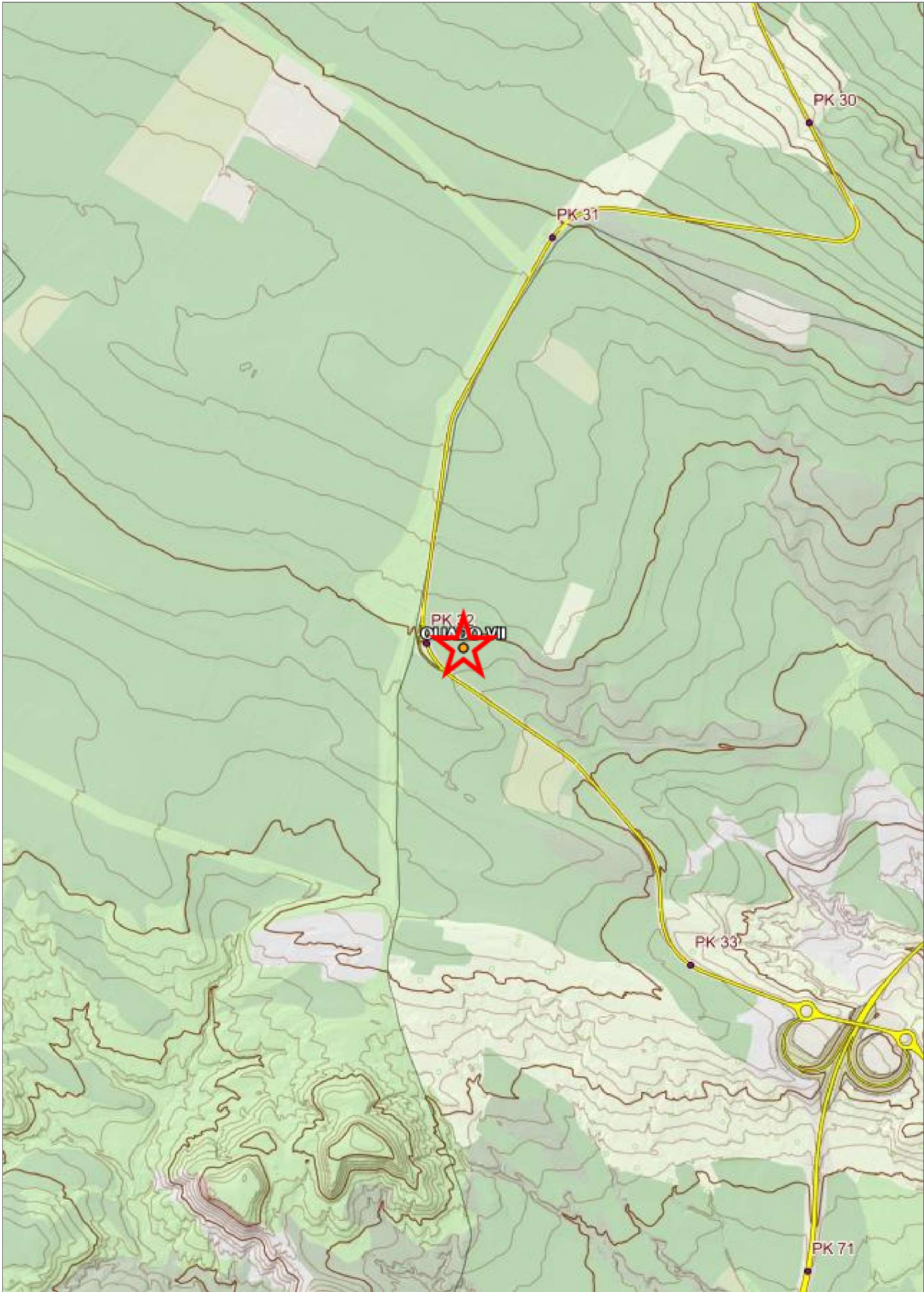

# DOCUMENTACIÓN PLANIMÉTRICA: CATASTRAL

Esc.. 1/1000



## DOCUMENTACIÓN PLANIMÉTRICA: CROQUIS DEL YACIMIENTO



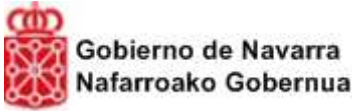

## INVENTARIO ARQUEOLÓGICO DE NAVARRA

<b>Yacimiento</b>	09-31-224-0013	EL CASTILLAR II		
<b>Municipio</b>	Sesma		<b>Merindad</b>	ESTELLA
<b>Concejo</b>			<b>Categoría</b>	3

### 1.-LOCALIZACIÓN

**Paraje** EL CASTILLAR  
**MAPA** **Numero** 205 **Nombre** LODOSA **Escala** 50000

**Coordenadas U.T.M. ETRS89 huso 30 N**

**Punto:** x 572559.24 y 4697719.89

**Coordenadas U.T.M. ETRS89 huso 30 N**

<b>Contorno:</b>	<b>x</b>	<b>y</b>	<b>x</b>	<b>y</b>	<b>x</b>	<b>y</b>
	572559.81	4697696.17	572540.81	4697703.17	572536.81	4697722.17
	572544.81	4697735.17	572557.81	4697742.17	572579.81	4697734.17
	572583.81	4697715.17	572576.81	4697699.17	572559.81	4697696.17

**Altitud** **Mínima** 370 **Máxima** 375

### 2.- CLASIFICACIÓN CULTURAL

Eneolítico

### 3.- TIPOLOGÍA

#### 3.2.- Lugar de habitación

Aire libre

### 4.- DESCRIPCIÓN DEL YACIMIENTO

#### 4.1.- Dimensiones

Superficie 400 m<sup>2</sup>

#### 4.2.- Emplazamiento

Ladera

#### 4.3.- Entorno (vegetación, suelos, otros)

LA ESPARRAGUERA SE ENCUENTRA AL PIE DE UNA TERRAZA DEL EBRO. CAMPO DE LABOR CON ESPARRAGUERAS CON VEGETACION MUY AUTROPIZADA Y RESTOS DE ESPARTAL

### 5.- ACTUACIÓN

#### 5.1.- Prospección

Nombre	Año
MUSEO DE NAVARRA	1990

## 6.- CONSERVACIÓN

### 6.1.- Grado de destrucción

Destrucción parcial 100 %

### 6.2.- Causas del deterioro

Responsable

Fecha

## 7.- MATERIALES

### 7.1.- Procedencia

Prospección

### 7.2.- Circunstancias del hallazgo

PROSPECCION SISTEMATICA DEL MUSEO DE NAVARRA

### 7.3.- Depósito

Procedencia	Nombre
*Prospección	ALMACÉN DE ARQUEOLOGÍA DE NAVARRA
AVENIDA ZARAGOZA S/N	CORDOVILLA

### 7.4.- Documentación

Sigla SES0013

### 7.5.- Descripción general de los materiales

CONJUNTO LÍTICO DE SUPERFICIE EN LADERA CON RESTOS CERÁMICOS. CRONOLOGÍA CALCOLÍTICA.

## 8.- SITUACIÓN LEGAL

### 10.- VALORACIÓN GENERAL DEL YACIMIENTO

NO CONSTA. FICHA CONVERTIDA

### 11.- REDACCIÓN DE LA FICHA

Nombre	JESÚS SESMA SESMA	Fecha	1990-09-15T22:00:00
Profesión	ARQUEÓLOGO		

# DOCUMENTACIÓN PLANIMÉTRICA

Esc.. 1/50000

Hoja N° ..... Nombre .....



# DOCUMENTACIÓN PLANIMÉTRICA

Esc.. 1/10000

Hoja N° ..... Nombre .....

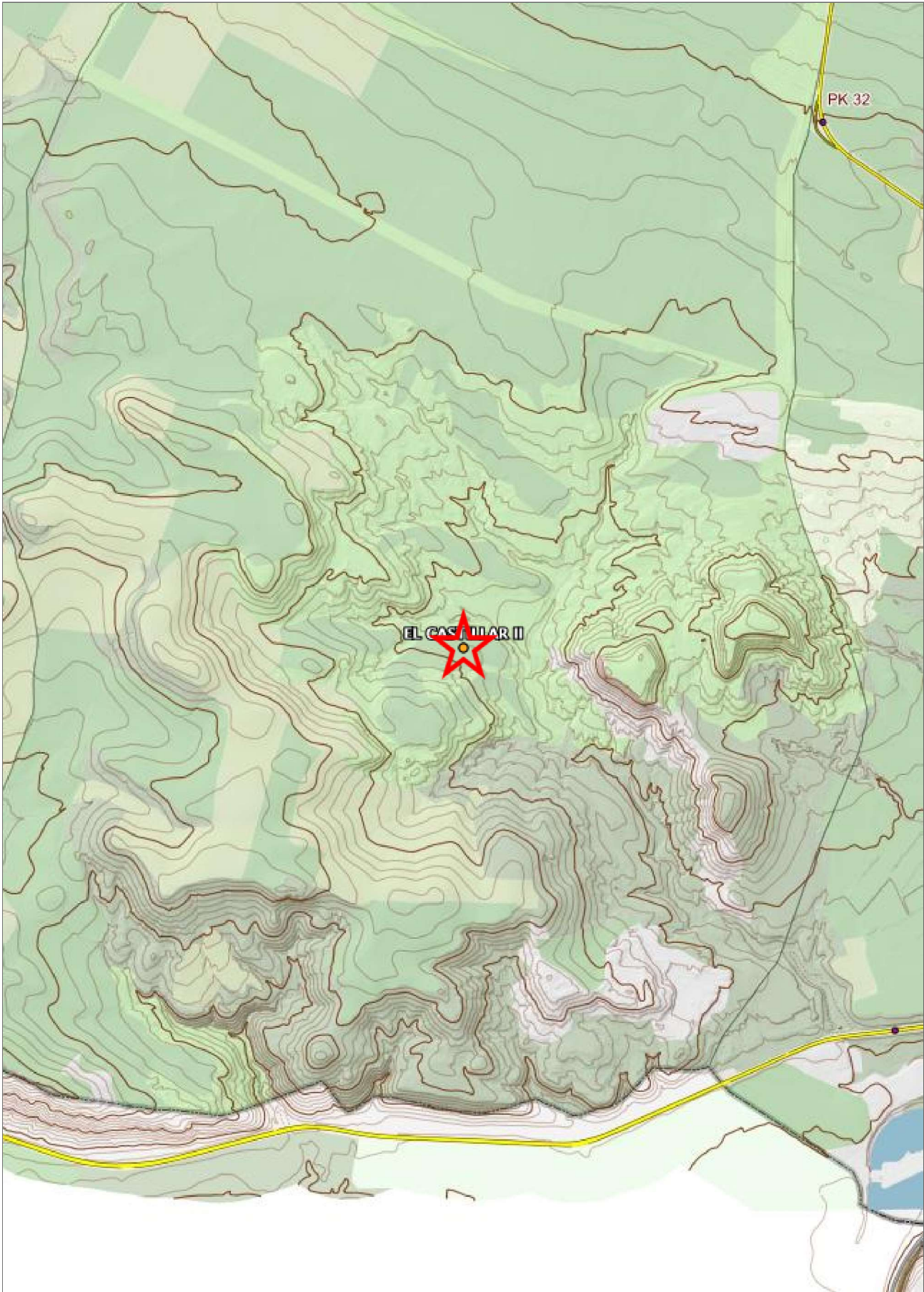

# DOCUMENTACIÓN PLANIMÉTRICA: CATASTRAL

Esc.. 1/1000

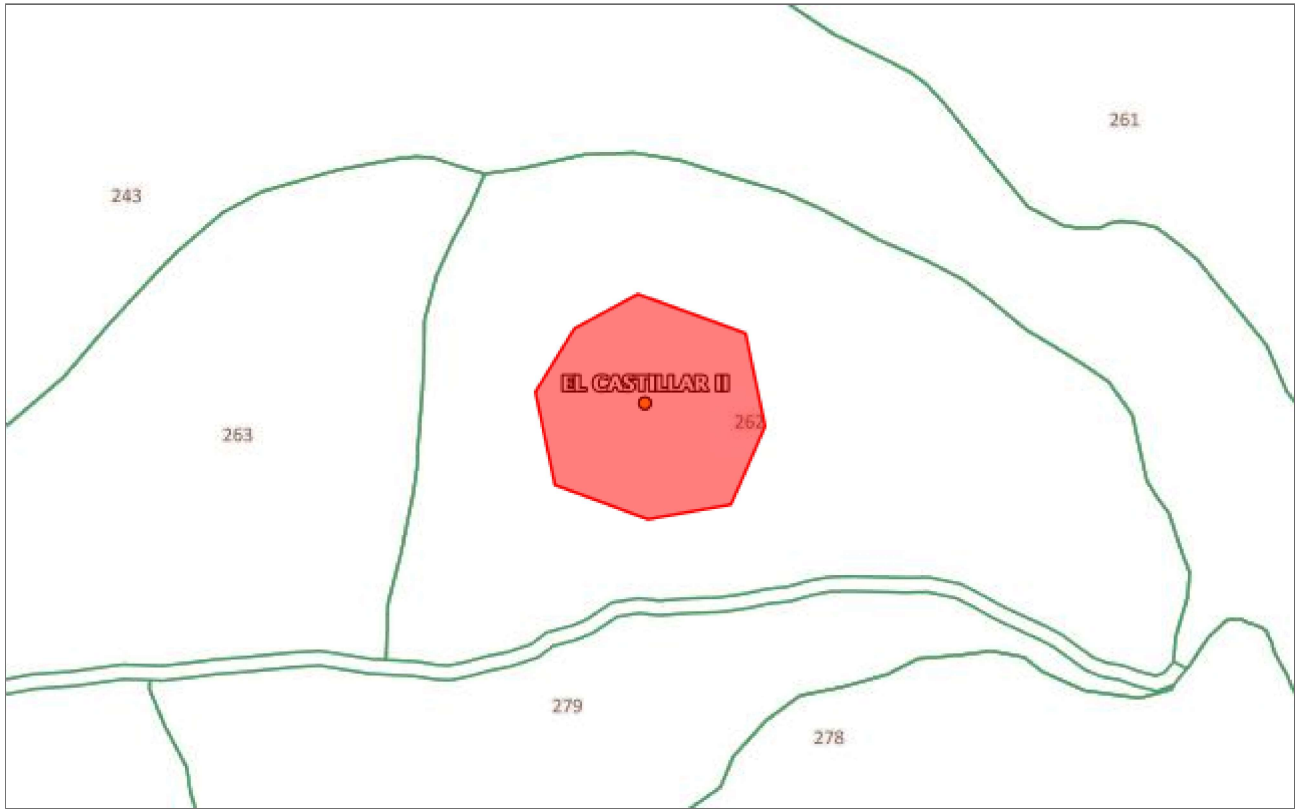

## DOCUMENTACIÓN PLANIMÉTRICA: CROQUIS DEL YACIMIENTO