



HOJA DE CONTROL DE FIRMAS ELECTRÓNICA



Instituciones:

Firma Institución:

Firma Institución:

Firma Institución:

Firma Institución:

Ingenieros:

Nombre:

Nombre:

Colegio:

Colegio:

Nº. Colegiado/a:

Nº. Colegiado/a:

Firma Colegiado/a:

Firma Colegiado/a:

Nombre:

Nombre:

Colegio:

Colegio:

Nº. Colegiado/a:

Nº. Colegiado/a:

Firma Colegiado/a:

Firma Colegiado/a:

En caso de que el trabajo que se adjunta no estuviera sometida a visado obligatorio, de acuerdo con lo dispuesto en el artículo 13 de la Ley 2/1974 de Colegios Profesionales, el Colegiado hace constar que ha obtenido el consentimiento previo de su Cliente para proceder al visado.



**SEPARATA DEL PROYECTO
FOTOVOLTAICO
ORCOYEN FF1
4,000 MWn**

ENAGAS

ÍNDICE DE CONTENIDOS



| | | |
|-------|---|----|
| 1.1 | OBJETIVO | 4 |
| 1.2 | PROMOTOR Y REDACTOR DEL PROYECTO | 4 |
| 1.3 | DATOS GENERALES DE LA PLANTA FOTOVOLTAICA | 5 |
| 1.4 | UBICACIÓN Y ACCESOS | 5 |
| 2 | NORMATIVA..... | 8 |
| 2 | DESCRIPCIÓN DE LA PLANTA FOTOVOLTAICA | 15 |
| 2.1 | DESCRIPCIÓN GENERAL DE LAS INSTALACIONES | 15 |
| 2.1.1 | CONFIGURACIÓN DE LA PLANTA | 15 |
| 2.2 | INSTALACIÓN ELÉCTRICA DE BAJA TENSIÓN..... | 16 |
| 2.2.1 | INSTALACIÓN SOLAR | 16 |
| 2.2.2 | INSTALACIÓN DE GENERACIÓN..... | 16 |
| 2.2.3 | INSTALACIÓN DE SS.AA. EN BAJA TENSIÓN..... | 17 |
| 2.2.4 | PROTECCIONES | 17 |
| 2.2.5 | INSTALACIONES DE CONTROL | 17 |
| 2.3 | INSTALACIÓN DE MEDIA TENSIÓN | 18 |
| 2.4 | PUESTA A TIERRA..... | 19 |
| 2.5 | LÍNEA DE EVACUACIÓN | 19 |
| 2.5.1 | SITUACIONES ESPECIALES | 20 |
| 2.6 | DISEÑO DE LA LÍNEA DE EVACUACIÓN..... | 24 |
| 2 | OBRA CIVIL..... | 27 |
| 2.1 | ACONDICIONAMIENTO DEL TERRENO | 27 |
| 2.2 | MOVIMIENTO DE TIERRAS | 27 |
| 2.2.1 | EXCAVACIÓN EN TERRENO | 27 |
| 2.2.2 | CAMINOS INTERNOS | 27 |
| 2.2.3 | CAMINOS DE ACCESO | 27 |
| 2.3 | CIMENTACIONES DE SEGUIDORES SOLARES | 28 |
| 2.4 | CIMENTACIÓN DEL CENTRO DE TRANSFORMACIÓN..... | 28 |
| 2.5 | ZANJAS PARA EL CABLEADO..... | 28 |
| 2.6 | VALLADO PERIMETRAL | 29 |
| 3 | AFECCIÓN GASEODUCTO..... | 30 |
| 4 | CONCLUSIONES | 31 |
| 5 | PLANOS | 32 |

ÍNDICE DE FIGURAS

| | |
|---|----|
| Figura 1. Ubicación de la parcela principal..... | 6 |
| Figura 2. Vallado perimetral - Layout de la Planta Solar Fotovoltaica Orcoyen FF1 | 6 |
| Figura 3. Parcelas afectadas por la construcción de la Planta Solar Fotovoltaica Orcoyen FF1..... | 7 |
| Figura 4. Situación de la línea de evacuación de la Planta Solar Fotovoltaica Orcoyen FF1. | 20 |
| Figura 5. Cruzamiento 1. Fuente: propia | 21 |
| Figura 6. Cruzamiento 2. Fuente: propia | 21 |
| Figura 7. Cruzamiento 3. Fuente: propia | 22 |
| Figura 8. Cruzamiento 4. Fuente: propia | 22 |
| Figura 9. Cruzamiento 5. Fuente: propia | 23 |
| Figura 10. Cruzamiento 6. Fuente: propia | 23 |
| Figura 11. Ejemplo de vallado cinégetico | 29 |
| Figura 12. Gaseoducto. Fuente: Propia | 30 |

ÍNDICE DE TABLAS

| | |
|---|----|
| Tabla 1. Promotor del proyecto Planta Solar Fotovoltaica Orcoyen FF1. | 4 |
| Tabla 2. Redactor del proyecto Planta Solar Fotovoltaica Orcoyen FF1..... | 4 |
| Tabla 3. Datos generales de la Planta Solar Fotovoltaica Orcoyen FF1. | 5 |
| Tabla 4. Situación de la parcela, referencia catastral y número de parcela. | 5 |
| Tabla 5. Referencia catastral de las parcelas afectadas por la construcción de la Planta Solar Fotovoltaica Orcoyen FF1. | 7 |
| Tabla 6. Características principales del parque solar fotovoltaico Orcoyen FF1..... | 15 |
| Tabla 7. Principales características de tensión de los materiales. | 25 |
| Tabla 8. Características del conductor..... | 25 |
| Tabla 9. Tipo constructivo, sección del conductor y de la pantalla. | 25 |
| Tabla 10. Características del conductor aéreo..... | 26 |
| Tabla 11. Tipo constructivo y sección del conductor aéreo. | 26 |

| | | | |
|--|--|------------|--|
|  | PROYECTO FOTOVOLTAICO ORCOYEN FF1 4,000 MWn | ENAGAS |  |
| | | 08/11/2022 | |

INTRODUCCIÓN

1.1 OBJETIVO

El presente documento se redacta con el fin de exponer ante Enagás, el diseño y dimensionamiento de la planta solar fotovoltaica de **Orcoyen FF1**, de potencia instalada de **4,00 MW** nominales y **4,800 MW** pico.

La energía generada se evacúa de la planta a una tensión de 13,2 kV hacia la Subestación **ST ORCOYEN 13,2 kV**.

El objeto del presente documento es la descripción de la instalación y características técnicas de la misma, entre las que se incluyen las potencias pico y nominal de la instalación, modos de conexión y, en su caso, características del inversor, descripción de los dispositivos de protección y elementos de conexión previstos.

El proyecto Básico contempla una descripción del sistema eléctrico de la planta fotovoltaica y las instalaciones de evacuación necesarias, así como de la obra civil requerida. La conexión de la planta fotovoltaica se realizará en la red de distribución de Iberdrola de acuerdo con las condiciones técnicas especificadas.

1.2 PROMOTOR Y REDACTOR DEL PROYECTO

El promotor del proyecto fotovoltaico es:

| PROMOTOR | |
|----------------------|--|
| Denominación Social: | MUNDO ENERGIA 2021, S.L |
| CIF: | B-16956674 |
| Dirección Social: | C/ Capileira 14, polígono Juncaril, Peligros (Granada) |
| Persona de contacto | Enrique Díaz Hinojosa |

Tabla 1. Promotor del proyecto Planta Solar Fotovoltaica Orcoyen FF1.

La empresa redactora del presente proyecto es NEGRATÍN GLOBAL SERVICES S.L a través del técnico que suscribe Enrique Díaz Hinojosa, Ingeniero Industrial, colegiado en el COII de Andalucía Oriental con el número 1014.

| REDACTOR DEL PROYECTO | |
|---------------------------|-----------------------------|
| Ingeniería: | Negratín Global Services |
| CIF: | B-19596477 |
| Técnico redactor: | Enrique Díaz Hinojosa |
| Titulación / N° Colegiado | Ingeniero Industrial / 1014 |

Tabla 2. Redactor del proyecto Planta Solar Fotovoltaica Orcoyen FF1.

1.3 DATOS GENERALES DE LA PLANTA FOTOVOLTAICA

Parámetros principales del funcionamiento de la planta:

| PLANTA FOTOVOLTAICA ORCOYEN FF1 | |
|---|------------------|
| Potencia nominal o instalada | 4.000 kWn |
| Potencia pico | 4.800 kWp |
| Potencia pico de un Módulos fotovoltaicos monocristalino Bifacial | 600 Wp |
| Nº de módulos | 8.000 Ud |
| Nº de inversores | 20 Ud |
| Nº seguidores | 117 Ud |
| Inversores fotovoltaicos | 200 kVA |
| Nivel de tensión de la evacuación | 13,2 kV |
| Compañía eléctrica distribuidora | i-DE (Iberdrola) |

Tabla 3. Datos generales de la Planta Solar Fotovoltaica Orcoyen FF1.

La potencia concedida por i-DE (Iberdrola) en el punto de conexión es de 4 MW. La instalación se proyecta con todos los elementos necesarios para no superar en ninguna circunstancia esta potencia en el punto de conexión.

1.4 UBICACIÓN Y ACCESOS

El terreno donde se va a ejecutar el proyecto se encuentra ubicado en el término municipal de Cendea de Olza, en la Provincia de Navarra.

Coordenadas de la parcela:

| Planta solar fotovoltaica Orcoyen FF1 | | | | | |
|---------------------------------------|----------|---------|-------------------------|-------------------------------------|----------------------|
| Termino Municipal | Polígono | Parcela | Superficie parcela (ha) | Superficie planta fotovoltaica (ha) | Referencia Catastral |
| Cendea de Olza | 2 | 273 | 8,95 | 2,10 | 310000000001314224QA |
| Cendea de Olza | 2 | 276 | 4,46 | 3,42 | 310000000001314227RF |

Tabla 4. Situación de la parcela, referencia catastral y número de parcela.

Las coordenadas (ETRS 89 30T) de las parcelas donde se ubica el proyecto son:

- Longitud: **42° 49' 18,62" N**
- Latitud: **1° 43 14,89" O**
- Coordenada x: **604566,55 m E**
- Coordenada y: **4741824,34 m N**
- Altitud: **411 m**



Figura 1. Ubicación de la parcela principal.

Caminos de acceso: Acceso a planta por carretera NA-7001 término municipal de Olza (Navarra).

Coordenadas UTM de la planta fotovoltaica:

Coordenadas UTM Huso 30S del vallado perimetral de la planta fotovoltaica son:

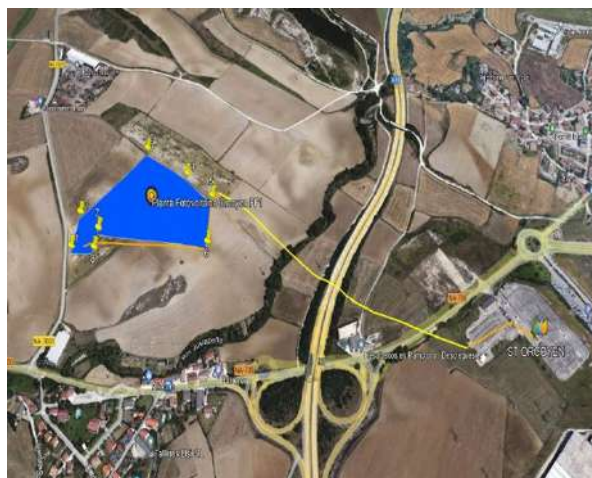

Figura 2. Vallado perimetral - Layout de la Planta Solar Fotovoltaica Orcoyen FF1

| Vértices | UTM X | UTM Y |
|----------|---------------|----------------|
| A | 604376,92 m E | 4741702,89 m N |
| B | 604376,92 m E | 4741788,06 m N |
| C | 604526,13 m E | 4741962,88 m N |
| D | 604650,67 m E | 4741894,26 m N |
| E | 604727,65 m E | 4741835,49 m N |
| F | 604727,65 m E | 4741720,52 m N |
| G | 604434,85 m E | 4741749,34 m N |
| H | 604434,85 m E | 4741702,89 m N |

Tabla 5. Coordenadas UTM HUSO 30 del vallado perimetral de la Planta Solar Fotovoltaica Orcoyen FF1.

RELACIÓN DE BIENES AFECTADOS (RBA):

Las parcelas afectadas por el transcurso de la línea de evacuación que inicia desde el centro de transformación del parque fotovoltaico hasta el punto de conexión.

| Polígono | Parcela | Termino Municipal | Provincia | Referencia catastral |
|----------|---------|-------------------|-----------|----------------------|
| 2 | 273 | Cendea de Olza | Navarra | 310000000001314224QA |
| 1 | 281 | Orkoien | Navarra | 310000000001461148XW |
| 1 | 1640 | Orkoien | Navarra | 310000000002375730JH |
| 1 | 225 | Orkoien | Navarra | 310000000002277202WU |
| 1 | 201 | Orkoien | Navarra | 310000000002277189HZ |
| 1 | 200 | Orkoien | Navarra | 310000000002277188GB |
| 1 | 1639 | Orkoien | Navarra | 310000000002399420HP |
| 1 | 368 | Orkoien | Navarra | 310000000002322781DD |

Tabla 5. Referencia catastral de las parcelas afectadas por la construcción de la Planta Solar Fotovoltaica Orcoyen FF1.





Figura 3. Parcelas afectadas por la construcción de la Planta Solar Fotovoltaica Orcoyen FF1.

La RBA incluye la superficie de las parcelas de:

- Planta Fotovoltaica
- ST ORCOYEN 13,2 kV
- Parcelas afectadas por la línea de evacuación

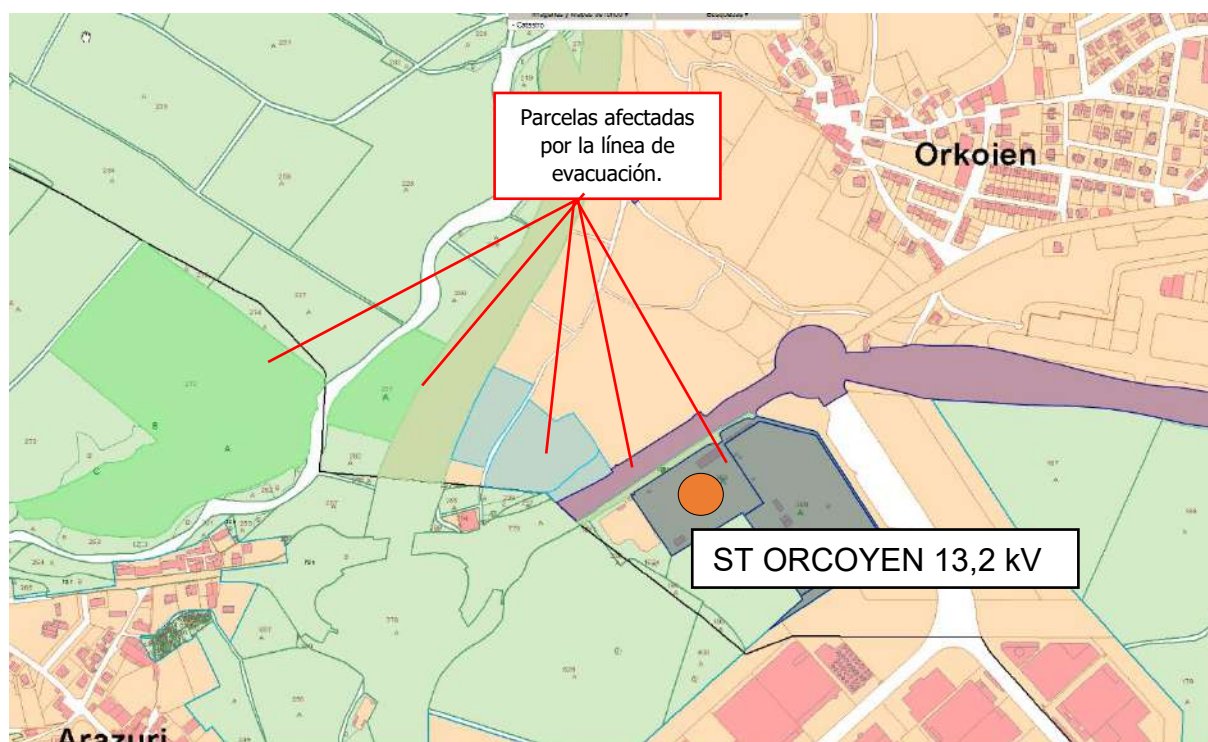
| | | | |
|--|--|------------|--|
|  | PROYECTO FOTOVOLTAICO ORCOYEN FF1 4,000 MWn | ENAGAS |  |
| | | 08/11/2022 | |

2 NORMATIVA



Para la realización de este proyecto es de aplicación la siguiente normativa listada a continuación:

LEGISLACIÓN DE ÁMBITO EUROPEO:

- Directiva 2001/77/ce del parlamento europeo y del consejo, 27 de septiembre de 2001, relativa a la promoción de la electricidad generada a partir de fuentes de energía renovables en el mercado interior de electricidad (doce nº I 283, de 27 de septiembre de 2001).
- Reglamento (UE) nº 548/2.014 de la Comisión de 21 de mayo de 2.014 por el que se desarrolla la Directiva 2.009/125/CE del Parlamento Europeo y del Consejo en lo que respecta a los transformadores de potencia pequeños, medianos y grandes.



NORMATIVA SOBRE PRODUCCIÓN DE ENERGÍA ELÉCTRICA EN ESPAÑA:

- Ley 24/2013, de 26 de diciembre, del sector eléctrico.
- Real decreto 1955/2000, de 1 de diciembre, por el que se regulan las actividades de transporte, distribución, comercialización, suministro y procedimientos de autorización de instalaciones de energía eléctrica (BOE número 310, de 27 de diciembre de 2000).
- Real Decreto 413/2014, de 6 de junio (BOE 10/06/2014) por el que se regula la actividad de producción de energía eléctrica a partir de fuentes de energía renovables, cogeneración y residuos.
- Real Decreto 960/2020, de 3 de noviembre (BOE 04/11/2020) por el que se regula el régimen económico de energías renovables para instalaciones de producción de energía eléctrica.
- Ley 54/1997, del sector eléctrico, de 27 de noviembre.
- Orden de 5 de setiembre de 1985 por la que se establecen normas administrativas y técnicas para funcionamiento y conexionado a las redes eléctricas de centrales hidroeléctricas de hasta 5.000 KVA y centrales de autogeneración eléctrica.

| | | | |
|--|--|------------|--|
|  | PROYECTO FOTOVOLTAICO ORCOYEN FF1 4,000 MWn | ENAGAS |  |
| | | 08/11/2022 | |



NORMATIVA SOBRE ENERGÍA SOLAR FOTOVOLTAICA:

- Resolución de 31 de mayo de 2001, de la dirección general de política energética y minas en la que se establece el modelo de contrato y factura, así como el esquema unifilar, para instalaciones fotovoltaicas conectadas a la red de baja tensión (BOE número 148, de 21 de junio de 2001).
- Orden 1045/2014 de 16/06/2014, por la que se aprueban los parámetros retributivos de las instalaciones tipo aplicables a determinadas instalaciones de producción de energía eléctrica a partir de fuentes de energía renovables, cogeneración y residuos.
- Real Decreto 1048/2013, de 27 de diciembre, por el que se establece la metodología para el cálculo de la retribución de la actividad de distribución de energía eléctrica.
- Instrucción de 21/01/2004, de la Dirección General de Industria, Energía y Minas, sobre el procedimiento de puesta en servicio de las instalaciones fotovoltaicas conectadas a la red.
- Resolución de 23/02/2005, de la Dirección General de Industria, Energía y Minas, por la que se establecen normas complementarias para la conexión de determinadas instalaciones generadoras de energía eléctrica en régimen especial y agrupaciones de las mismas a las redes de distribución en baja tensión.
- Instrucción de 12/05/2006, complementaria de la Instrucción de 21 de enero de 2004 sobre el procedimiento de puesta en servicio de las instalaciones fotovoltaicas conectadas a la red.
- Real Decreto 1699/2011, de 18 de noviembre, por el que se regula la conexión a red de instalaciones de producción de energía eléctrica de pequeña potencia.
- Real Decreto 244/2019, de 5 de abril, por el que se regulan las condiciones administrativas, técnicas y económicas del autoconsumo de energía eléctrica.

| | | | |
|--|--|------------|--|
|  | PROYECTO FOTOVOLTAICO ORCOYEN FF1 4,000 MWn | ENAGAS |  |
| | | 08/11/2022 | |



NORMATIVA SOBRE INSTALACIONES ELÉCTRICAS:

- Real Decreto 842/2002, de 2 de agosto, del Ministerio de Ciencia y Tecnología, por el que se aprueba el Reglamento electrotécnico para baja tensión, e instrucciones técnicas complementarias (ITC BT 01 a BT 51 (BOE número 224, de 18 de septiembre de 2002).
- Real Decreto 223/2008, de 15 de febrero, por el que se aprueban el Reglamento sobre condiciones técnicas y garantías de seguridad en líneas eléctricas de alta tensión y sus instrucciones técnicas complementarias ITC-LAT 01 a 09.
- Real Decreto 337/2014, de 9 de mayo, por el que se aprueban el Reglamento sobre condiciones técnicas y garantías de seguridad en instalaciones eléctricas de alta tensión y sus Instrucciones Técnicas Complementarias ITC-RAT 01 a 23.
- Método de Cálculo y Proyecto de instalaciones de puesta a tierra para Centros de Transformación conectados a redes de tercera categoría, UNESA.
- Normas UNE y Recomendaciones UNESA que sean de aplicación, así como aquellas que se relacionan en las instrucciones técnicas complementarias del Reglamento Electrotécnico para Baja Tensión.
- Real Decreto 1110/2007, de 24 de agosto, por el que se aprueba el Reglamento unificado de puntos de medida del sistema eléctrico.
- Orden ECO/797/2002, de 22 de marzo, por el que se aprueba el procedimiento de medida y control de continuidad del suministro eléctrico.
- Real Decreto 186/2016, de 6 de mayo, por el que se regula la compatibilidad electromagnética de los equipos eléctricos y electromagnéticos.
- Real Decreto 1183/2020, de 29 de diciembre, de acceso y conexión a las redes de transporte y distribución de energía eléctrica.
- Real Decreto 154/1995, de 3 de febrero, por el que se modifica el real decreto 7/1988, de 8 de enero, por el que se regulan las exigencias de seguridad del material eléctrico destinado a ser utilizado en determinados límites de tensión.
- Decreto 40/1998, de 05-03-1998, por el que se establecen normas técnicas en instalaciones eléctricas para la protección de la avifauna.

| | | | |
|--|--|------------|--|
|  | PROYECTO FOTOVOLTAICO ORCOYEN FF1 4,000 MWn | ENAGAS |  |
| | | 08/11/2022 | |

NORMAS UNE

- UNE-EN 50438: Requisitos para la conexión de microgeneradores en paralelo con redes generales de distribución en baja tensión.
- UNE EN 50160: Características de la tensión suministrada por las redes generales de distribución.
- UNE-EN 61000-3-2: Compatibilidad electromagnética (CEM). Parte 3-2: Límites. Límites para las emisiones de corriente armónica (equipos con corriente de entrada ≤ 16 A por fase).
- UNE-EN 61000-3-12: Compatibilidad electromagnética (CEM). Parte 3-12: Límites para las corrientes armónicas producidas por los equipos conectados a las redes públicas de baja tensión con corriente de entrada > 16 A y ≤ 75 A por fase.
- UNE-EN 61000-6-3: Compatibilidad electromagnética (CEM). Parte 6-3: Normas genéricas. Norma de emisión en entornos residenciales, comerciales y de industria ligera.
- UNE-EN 61000-6-4: Compatibilidad Electromagnética (CEM). Parte 6-4: Normas genéricas. Norma de emisión en entornos industriales.
- UNE 206006 IN: Ensayos de detección de funcionamiento en isla de múltiples inversores fotovoltaicos conectados a red en paralelo.
- UNE 206007-1 IN: Requisitos de conexión a la red eléctrica. Parte 1: Inversores para conexión a la red de distribución.
- UNE-EN 61869-1: Transformadores de Medida. Parte 1: Requisitos generales.
- UNE-EN 61869-2: Transformadores de Medida. Parte 2: Requisitos adicionales para los transformadores de intensidad.
- UNE-EN 61869-3: Transformadores de Medida. Parte 3: Requisitos adicionales para los transformadores de tensión inductivos.
- UNE-EN ISO/IEC 17065: Evaluación de la conformidad. Requisitos para organismos que certifican productos, procesos y servicios.



| | | | |
|--|--|------------|--|
|  | PROYECTO FOTOVOLTAICO ORCOYEN FF1 4,000 MWn | ENAGAS |  |
| | | 08/11/2022 | |

PROCEDIMIENTOS DE OPERACIÓN DEL OPERADOR DEL SISTEMA R.E.E:

- P.O.12.3: Requisitos de respuesta frente a huecos de tensión de las instalaciones eólicas e instalaciones fotovoltaicas de potencia superior a 2 MW
- P.O. 10.1: Condiciones de instalación de los puntos de medida
- P.O. 10.2: Verificación de los equipos de medida
- P.O. 10.3: Requisitos de los equipos de inspección
- P.O. 10.4: Concentradores de medidas eléctricas y sistemas de comunicaciones
- P.O. 10.5: Cálculo del mejor valor de energía en los puntos frontera y cierres de energía del sistema de información de medidas eléctricas

NORMATIVA PARTICULAR DE i-DE



- INS 50.42.06 Aparamenta bajo envolvente metálica hasta 52 kV
- NI 35.69.01 Terminal remoto de telecontrol para automatización en centros y líneas de MT
- NI 42.71.01 Cuadros modulares con envolvente para medida en BT. Instalación interior
- NI 42.72.00 Instalaciones de enlace. Cajas de protección y medida
- NI 42.73.01 Caja para medida individual para clientes en AT.
- NI 46.07.00 Unidades de Control y Protección para líneas de MT
- NI 50.42.03 Aparamenta bajo envolvente metálica hasta 36 kV en instalaciones de interior (CMR y CT especiales)
- NI 50.42.11 Celdas de alta tensión bajo envolvente metálica hasta 36 kV prefabricadas con dieléctrico SF6 para CT
- NI 72.30.00 Transformadores trifásicos sumergidos en aceite para distribución en baja tensión
- NI 72.58.01 Transformadores de intensidad de medida en BT.
- NI 74.53.01 Órgano de corte en red (OCR)
- NI 76.84.01 Bloque de bornes para verificación y cambio de aparatos de medida.
- NI 76.84.04 Bloque de bornes para verificación y cambio de aparatos de medida directa.
- MT 2.80.13 Guía para instalación de medida en clientes B.T. y R.E
- MT 2.80.14 Guía para instalación de medida en clientes y R.E.
- MT 2.80.17 Instalación de medida en Puntos Frontera con la Red de Transporte.

| | | | |
|--|--|------------|--|
|  | PROYECTO FOTOVOLTAICO ORCOYEN FF1 4,000 MWn | ENAGAS |  |
| | | 08/11/2022 | |

- MT 3.51.01 Puntos de telecontrol en las instalaciones de distribución eléctrica
- MT 3.51.03 Protocolo de Telecontrol IEC 60 870-5-104 para comunicación de Instalaciones Eléctricas de Distribución
- MT 3.53.02 Sistema de protección de línea en instalaciones de generación conectadas a la red de distribución de Iberdrola

OTRA NORMATIVA DE APLICACIÓN:

- Real Decreto 486/1997, de 14 de abril (BOE nº 97/23-04-97), por el que se establecen las disposiciones mínimas de seguridad y salud en los lugares de trabajo.
- Pliego de Condiciones Técnicas de Instalaciones Conectadas a Red establecidas por el IDEA en su apartado destinado a Instalaciones de Energía Solar Fotovoltaica.
- Normativa Autonómica, Provincial y Municipal para este tipo de instalaciones.
- Normas particulares de la Compañía Distribuidora.
- Real Decreto 222/2008, de 15 de febrero, por el que se establece el régimen retributivo de la actividad de distribución de energía eléctrica.
- Real Decreto 1801/2003, de 26 de diciembre, sobre seguridad general de los productos.
- Real Decreto 314/2006, de 17 de marzo, Código Técnico de la Edificación.
- Ley 31/1995, de 8 de noviembre, de Prevención de Riesgos Laborales.
- Real Decreto 39/1997, de 17 de enero, por el que se aprueba el Reglamento de los Servicios de Prevención.
- Orden TIN/2504/2010, de 20 de septiembre, por la que se desarrolla el Real Decreto 39/1997, de 17 de enero, por el que se aprueba el Reglamento de los Servicios de Prevención, en lo referido a la acreditación de entidades especializadas como servicios de prevención, memoria de actividades preventivas y autorización para realizar la actividad de auditoría del sistema de prevención de las empresas.
- Real Decreto 843/2011, de 17 de junio, por el que se establecen los criterios básicos sobre la organización de recursos para desarrollar la actividad sanitaria de los servicios de prevención.
- Real Decreto 1371/2007 de 19 de octubre, por el que se aprueba el Documento Básico "DB-HR Protección frente al ruido" del Código Técnico de la Edificación y se modifica el Real Decreto 314/2006, de 17 de marzo, por el que se aprueba el Código Técnico de la Edificación. (BOE 23-octubre-2007).

| | | | |
|--|--|------------|--|
|  | PROYECTO FOTOVOLTAICO ORCOYEN FF1 4,000 MWn | ENAGAS |  |
| | | 08/11/2022 | |

- Corrección de errores del Real Decreto 1371/2007 de 19 de octubre, por el que se aprueba el Documento Básico "DB-HR Protección frente al ruido" del Código Técnico de la Edificación y se modifica el Real Decreto 314/2006, de 17 de marzo, por el que se aprueba el Código Técnico de la Edificación. (BOE 20-diciembre-2007).
- Real Decreto 1675/2008 de 17 de octubre, por el que se modifica el Real Decreto 1371/2007, de 19 de octubre, por el que se aprueba el Documento Básico "DB-HR Protección frente al ruido" del Código Técnico de la Edificación y se modifica el Real Decreto 314/2006, de 17 de marzo, por el que se aprueba el Código Técnico de la Edificación. (BOE 18-octubre-2008).
- Real Decreto 1432/2008 de 29 de agosto, por el que se establecen las medidas para la protección de la avifauna contra la colisión y la electrocución en líneas eléctricas de alta tensión.
- Orden de 9 de marzo de 1971 por la que se aprueba la Ordenanza General de Seguridad e Higiene en el Trabajo.
- Real Decreto 1215/1997, de 18 de julio, por el que se establecen las Disposiciones mínimas de seguridad y salud para la utilización por los trabajadores de los equipos de trabajo.
- Otras normas y recomendaciones (IEEE, MF, ACI, CIGRE, ANSI, AISC, etc.).

Por otra parte, el presente Proyecto tendrá en cuenta y velará por el cumplimiento de las Ordenanzas Municipales de los Ayuntamientos donde se ubique y pueda afectar la referida instalación, así como de los condicionados impuestos por los Organismos Oficiales afectados, los tipos de suelo afectados por las instalaciones, distancias y/o retranqueos a caminos/carreteras autonómicas, dependientes de diputaciones o municipios, etc.

| | | | |
|--|--|------------|--|
|  | PROYECTO FOTOVOLTAICO ORCOYEN FF1 4,000 MWn | ENAGAS |  |
| | | 08/11/2022 | |

2 DESCRIPCIÓN DE LA PLANTA FOTOVOLTAICA

2.1 DESCRIPCIÓN GENERAL DE LAS INSTALACIONES



La instalación solar fotovoltaica propuesta convierte la energía de la radiación solar en energía eléctrica a través de una serie de módulos solares fotovoltaicos instalados en un sistema de estructuras. La energía eléctrica de corriente continua (DC) producida en el generador fotovoltaico se convierte en corriente alterna (CA) a través de los inversores, y luego el transformador adecua el nivel de voltaje para inyectar la energía de la red de distribución.

2.1.1 CONFIGURACIÓN DE LA PLANTA

Las características principales de la planta son las siguientes:

| Elementos constructivos principales | |
|--|--|
| Potencia pico | 4,800 MWp |
| Potencia nominal | 4,000 MW |
| Elementos constructivos principales | |
| Paneles | 8.000 módulos monocristalinos de 600 Wp marca y tipo RISEN RSM110-8545BMDG (o similar) |
| Inversores | 20 string inverter de 200 W potencia nominal marca y tipo Huawei SUN2000-215KTL-H0 (o similar) |
| Seguidor | 117 seguidor solar tipología 2V34 marca y tipo Soltec SF7 (o similar) |
| Estación transformadora | 1 centro de transformación 0,8/13,2 kV tipo SKID de 5,5 MVA |
| Línea Aérea y Soterrada de Media Tensión | 677 ml de Línea Aérea con conductor Al HEPRZ1 12/20 kV y 501 ml de Línea Soterrada de Media Tensión, de simple circuito, formado por conductor de aluminio AL 1 tipología OPGW o similar |
| Punto de conexión | |
| Punto de interconexión | Subestación ST ORCOYEN (13,2 kV) con código de identificador único 191477 |
| Punto de interconexión | Coordenadas en sistema ETRS 89 (HUSO 30) [605410,0206844772; 4741476,234422586]. |
| Propietario de la red | I-DE REDES ELECTRICAS INTELIGENTES S.A.U. |
| Energía eléctrica producida | |
| Energía producida | 12 GWh/año |

Tabla 6. Características principales del parque solar fotovoltaico Orcoyen FF1.

| | | | |
|--|--|------------|--|
|  | PROYECTO FOTOVOLTAICO ORCOYEN FF1 4,000 MWn | ENAGAS |  |
| | | 08/11/2022 | |

Eléctricamente, la instalación se configura de la siguiente forma:

- 22 inversores con 13 string.
- 3 inversores con 12 string.

Cada string se conforma por 34 módulos en cadena, es decir, el parque solar fotovoltaico tendrá un total de 322 string conformados por 34 módulos cada uno.

2.2 INSTALACIÓN ELÉCTRICA DE BAJA TENSIÓN

La configuración de las instalaciones será acorde a lo descrito en la ITC-BT-40 y, en su caso, a los esquemas de su guía de aplicación (GUÍA-BT-40) que se ajusten al tipo de medida a utilizar.

2.2.1 INSTALACIÓN SOLAR

Definiremos instalación en Corriente Continua en Baja Tensión como todo el sistema que conecta desde la formación de los strings e interconexión de placas hasta la entrada al equipo inversor. Cada inversor recibirá 12/13 cables de string, que tendrán un seguidor del punto de máxima potencia por cada dos de ellos.



Los conductores de DC (corriente continua) serán de cobre y tendrán la sección adecuada para evitar caídas de tensión y calentamientos. Serán de doble aislamiento, de nomenclatura H1Z2Z2-K (tipo de construcción según EN 50618) o, en su defecto, tendrán prestaciones equivalentes, y en todo caso serán de tipo solar y tendrán una tensión nominal en corriente continua de 1,5 kV.

Las conexiones entre los distintos tramos de conductor de DC se realizarán mediante conectores Multicontact MC-4 o similares, que garantizarán una estanqueidad perfecta en la unión.

2.2.2 INSTALACIÓN DE GENERACIÓN

Definiremos instalación de Corriente Alterna de Baja Tensión de generación a todo el sistema que conecta desde los inversores hasta el cuadro de baja tensión del centro de transformación.

La conexión desde los inversores hasta el centro de transformación se realizará mediante conductor enterrado bajo tubo o directamente enterrado por unas zanjas de BT.

| | | | |
|--|--|------------|--|
|  | PROYECTO FOTOVOLTAICO ORCOYEN FF1 4,000 MWn | ENAGAS |  |
| | | 08/11/2022 | |

Se instalará un dispositivo de protección y maniobra a la entrada del centro de transformación en el lado de BT.

2.2.3 INSTALACIÓN DE SS.AA. EN BAJA TENSIÓN

En el interior del Centro de Transformación se instalará un transformador de SSAA para abastecer los SS.AA. necesarios para la alimentación de los motores de los seguidores en caso necesario, así como los servicios generales (estación meteorológica, sistema SCADA, alumbrado, seguridad, etc.):

- Potencia Nominal: 15 kVA
- Aislamiento: Encapsulado seco
- Tensión de cortocircuito: 3%
- Grupo de Conexión: Dyn11
- Tensión de primario: 3x800 V
- Tensión del secundario: 3x400+N V $\pm 2,5\% \pm 2,5\%$



2.2.4 PROTECCIONES

C.G.B.T. Cuadro general de baja tensión:

Se dispondrá de 2 CGBT en el centro de transformación, ambos cuadros generales tendrán las protecciones individuales en alterna para los inversores string repartidos en la planta fotovoltaica, siendo estos de 250 A y 800 VAC, en el CGBT-1 dispondremos de transformador de SSAA con salidas 400 V trifásicos más neutro y una potencia de 15 kVA. En el CGBT-2 dispondremos de la UPS que servirá de respaldo a los circuitos esenciales de la planta, ambos cuadros de baja tensión protegerán y distribuirán la energía tanto a los servicios auxiliares como a los equipos eléctricos de la planta. Dichos cuadros generales llevarán la energía producida a los devanados de 800 VAC del transformador en baja, realizando así el transformador el cambio a media tensión 13,2 kV. Esa canalización de energía será protegida con un interruptor automático de 2500 A 800V AC para cada devanado.

2.2.5 INSTALACIONES DE CONTROL

La instalación de control será la encargada de recoger toda la información de los equipos principales y de actuar en la planta según dicha información.

| | | | |
|--|--|------------|--|
|  | PROYECTO FOTOVOLTAICO ORCOYEN FF1 4,000 MWn | ENAGAS |  |
| | | 08/11/2022 | |

2.2.5.1 SCADA

El objetivo de SCADA (Supervisory Control And Data Acquisition) es supervisar y gestionar las instalaciones asegurando su óptimo rendimiento técnico y económico a través de un "SOFTWARE" plataforma de monitorización.

2.2.5.2 PPC

Se encarga de la gestión y regulación de la energía en la planta fotovoltaica, para ello coordina todos los inversores de la planta por medio de consignas para el buen funcionamiento de la misma según las necesidades de la compañía eléctrica.

Es el responsable de que la potencia entregada nunca supere la potencia concedida en el punto de conexión.

2.2.5.3 SISTEMA DE SEGURIDAD CCTV

El objetivo de este sistema es salvaguardar los bienes de la planta, así como la seguridad de las personas, consta de dos protecciones una perimetral a lo largo de la valla de cerramiento y otra volumétrica en el interior de las casetas de inversores. El sistema estará respaldado mediante una UPS en caso de pérdida de suministro eléctrico.



2.3 INSTALACIÓN DE MEDIA TENSIÓN

Definiremos el circuito de interconexión en MT como el circuito eléctrico en Media Tensión desde la salida del Centro de Transformación hasta el punto de conexión. Por lo tanto, este circuito transporta toda la energía del parque en nivel de Media Tensión de 13,2 kV.

El circuito de media tensión procedente de las celdas de MT situadas en el Centro de Transformación discurrirá de forma aérea hasta el punto de conexión.

Las partes en las que la instalación sea soterrada, se empleará un conductor unipolar de aluminio, de tensión nominal asignada 12/20 kV de sección 240 mm² y en cantidad de 1 por fase, con aislamiento etileno propileno de alto módulo (HEPR) con pantalla metálica formada por hilos de cobre en hélice de 16 mm² y cubierta exterior poliolefina termoplástica (Z1) de designación HEPRZ1 AI.

En las partes en las que la instalación sea aérea, se empleará un conductor de aluminio reforzado de acero AL1 tipo OPGW o similar.

| | | | |
|--|--|------------|--|
|  | PROYECTO FOTOVOLTAICO ORCOYEN FF1 4,000 MWn | ENAGAS |  |
| | | 08/11/2022 | |

2.4 PUESTA A TIERRA

Su objetivo es limitar la tensión que, con respecto a tierra, puedan presentar en un momento dado las masas metálicas, asegurar la actuación de las protecciones y eliminar o disminuir el riesgo que supone una avería en el material utilizado.

Tanto la sección de continua como de la alterna estarán conectadas a una única tierra, de acuerdo con el Reglamento Electrotécnico de Baja Tensión. Se realizará una instalación de puesta a tierra constituida por un cable aislado de cobre de 16 mm² y cable de cobre desnudo enterrado de 35 mm² y 50 mm² de sección.

2.5 LINEA DE EVACUACIÓN

La finalidad de este punto es definir las características constructivas, de las infraestructuras técnicas y elementos necesarios para la construcción y puesta en funcionamiento de la línea de media tensión que transporta la energía por el transformador de la planta solar fotovoltaica Orcoyen FF1 desde el centro de transformación hasta la subestación de ST ORCOYEN 13,2 kV.

La infraestructura no genera incidencias negativas en el sistema de distribución de energía eléctrica.



El punto de conexión establecido será acorde con todos los requisitos indicados tanto en el RD 1955/2000, de 1 de diciembre, por el que se regulan las actividades de transporte, distribución, comercialización, suministro y procedimientos de autorización de instalaciones de energía eléctrica, como en el RD 413/2014, de 6 de junio, por el que se regula la actividad de producción de energía eléctrica a partir de fuentes de energía renovables, cogeneración y residuos.

La infraestructura de evacuación exclusiva de la Planta Solar Fotovoltaica Orcoyen FF1 está constituida por una (1) Línea Subterránea de Media Tensión de 13,2 kV, cuya trayectoria comienza en el Centro de Transformación de la planta solar fotovoltaica y termina en las coordenadas UTM huso 30T y elipsoide ETRS-89:

- X: 604740.71
- Y: 4741840.57

En este punto, se realiza la conversión subterránea/aéreo y continúa su recorrido por una (1) Línea Aérea de Media Tensión de 13,2 kV hacia la SET Orcoyen en las coordenadas UTM huso 30T y elipsoide ETRS-89:

- X: 605361.61
- Y: 4741535.34

| | | | |
|--|--|------------|--|
|  | PROYECTO FOTOVOLTAICO ORCOYEN FF1 4,000 MWn | ENAGAS | <div style="border: 2px solid red; padding: 5px;"> VISADO COII  23/11/2022 ANDALUCÍA ORIENTAL EGR2200977 </div> |
| | | 08/11/2022 | |

Desde ese punto, se cambia la naturaleza a subterránea con la finalidad de entrar de esta forma en la Subestación “ST ORCOYEN 13,2 kV”, en las coordenadas UTM huso 30T y elipsoide ETRS-89:

- X: 605414.02
- Y: 4741539.72



Figura 4. Situación de la línea de evacuación de la Planta Solar Fotovoltaica Orcoyen FF1.

2.5.1 SITUACIONES ESPECIALES

Seguidamente se exponen las situaciones en las que la instalación que se proyecta se encuentra en la zona de afección de algún organismo o empresa de servicio:

- Cruzamientos:
 - **Cruzamiento 1:**
Camino sin nombre
X: 604894.94
Y: 4741712.53

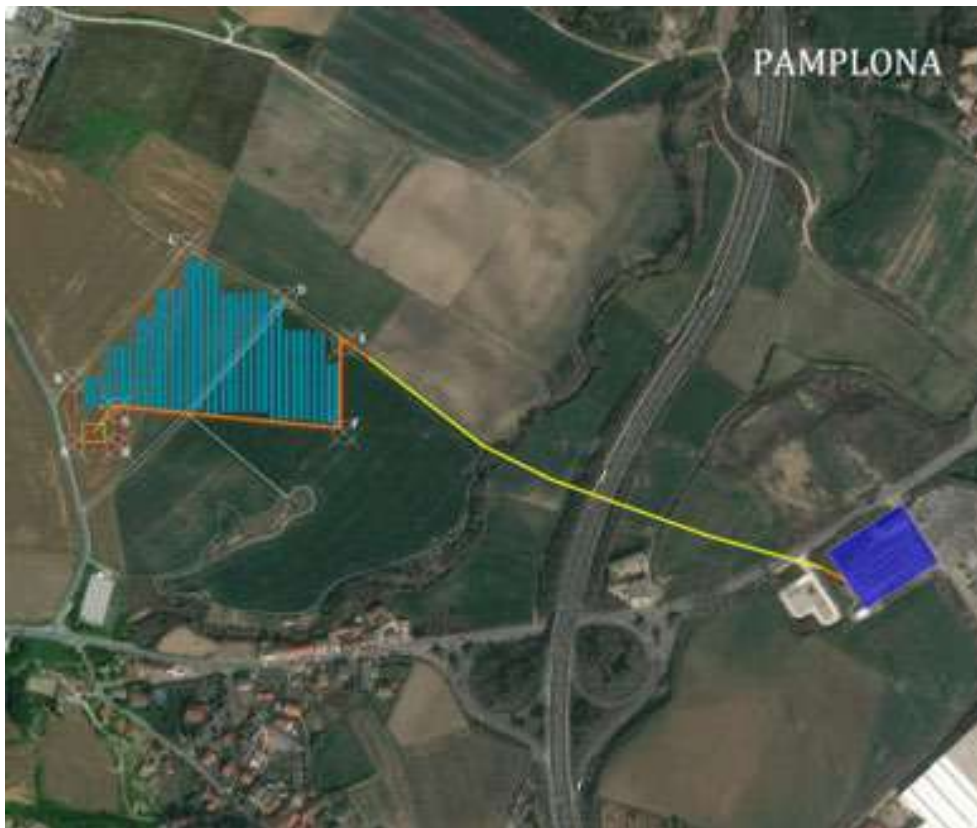

Figura 5. Cruzamiento 1. Fuente: propia

○ **Cruzamiento 2:**

Rio Juslapeña

X:604931.34

Y: 4741693.23

Línea < 100 Kv

X: 605007.97

Y: 4741655.15



Figura 6. Cruzamiento 2. Fuente: propia

○ **Cruzamiento 3:**

Línea < 100 Kv

X:604926.23

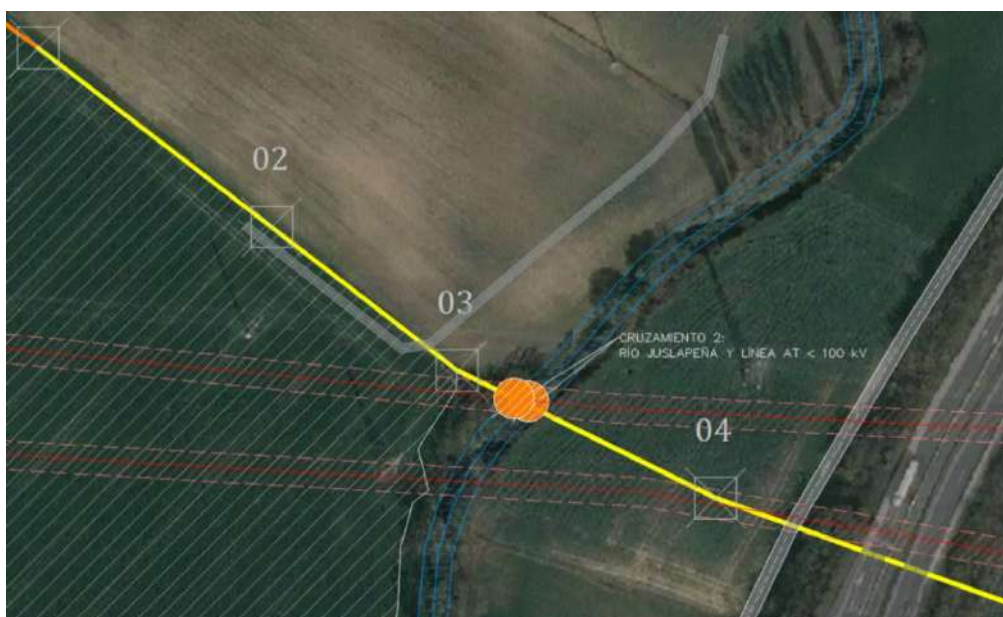
Y:4741693.96

Camino sin nombre

X:605022.94

Y:4741649.76



Figura 7. Cruzamiento 3. Fuente: propia

○ **Cruzamiento 4:**

Autovía A-15

X: 605058.12

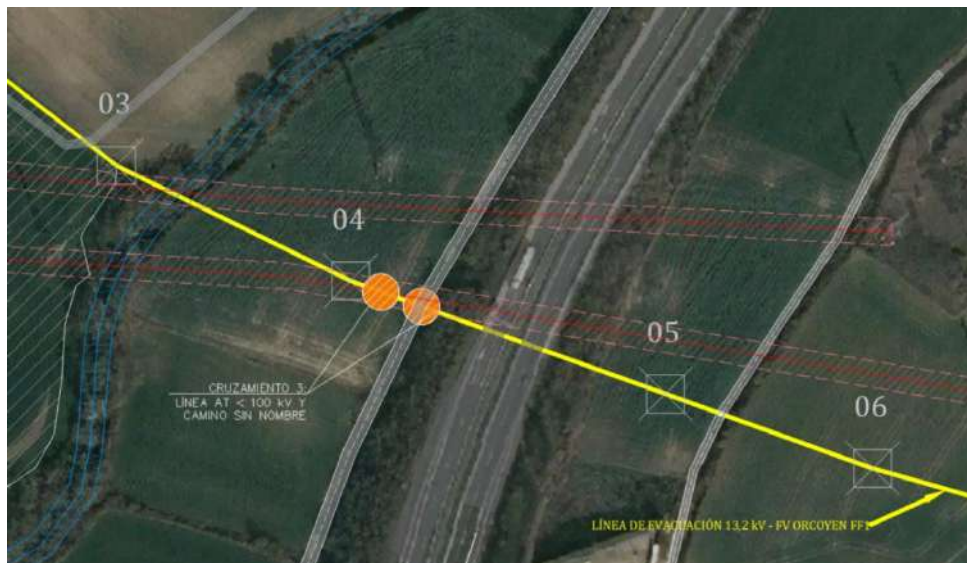
Y: 4741636.87



Figura 8. Cruzamiento 4. Fuente: propia

○ **Cruzamiento 5:**

Camino entre A-15 y NA-700

X: 605138.22

Y: 4741608.48



Figura 9. Cruzamiento 5. Fuente: propia

○ **Cruzamiento 6:**



Carretera NA-700

X:605305.16

Y:4741557.00



Figura 10. Cruzamiento 6. Fuente: propia

| | | | |
|--|--|------------|--|
|  | PROYECTO FOTOVOLTAICO ORCOYEN FF1 4,000 MWn | ENAGAS |  |
| | | 08/11/2022 | |



2.6 DISEÑO DE LA LÍNEA DE EVACUACIÓN

El presente proyecto se ajusta al Proyecto Tipo Iberdrola Distribución Eléctrica S.A.U., MT 2.31.01 edición 8ª de febrero de 2014, y demás especificaciones particulares de Iberdrola Distribución Eléctrica S.A.U. aprobadas por la Dirección General del Ministerio de Industria y Energía y de la Pequeña y Mediana empresa, según resolución de 5 de mayo de 2014.

Toda la línea proyectada se realizará dentro de los términos municipales de Cendea de Olza y Orkoien, ambos pertenecientes a la provincia de Navarra.

Las conexiones iniciales y finales de la Línea de Evacuación se producen en los siguientes tramos:

- **Tramo 01 (subterráneo)**
 - Desde el Centro de Transformación, con coordenadas UTM huso 30T y elipsoide ETRS-89:
 - X: 604404.52 E [m]
 - Y: 4741720.58 N [m]
 - Al apoyo nº 01, con coordenadas UTM huso 30T y elipsoide ETRS-89:
 - X: 604760.6865 E [m]
 - Y: 4741815.8285 N [m]
- **Tramo 02 (aéreo)**
 - Desde el Apoyo nº1 hasta el la SET con coordenadas UTM huso 30T y elipsoide ETRS-89:
 - X: 605414.02 E [m]
 - Y: 4741539.72 N [m]

| | | | |
|--|--|------------|--|
|  | PROYECTO FOTOVOLTAICO ORCOYEN FF1 4,000 MWn | ENAGAS |  |
| | | 08/11/2022 | |

Características de los materiales:

Los materiales para instalar en la línea proyectada se encuentran recogidos en las Normas Internas (NI) de Iberdrola Distribución Eléctrica S.A.U. que se detallan del Capítulo III de la MT 2.03.21.

Siendo las principales características:

| CARACTERÍSTICA | TENSIÓN | UNIDAD |
|---|---------|--------|
| Tensión nominal | 12/20 | kV |
| Tensión más elevada | 24 | kV |
| Tensión nominal soportada a impulsos tipo rayo | 125 | kV |
| Tensión nominal soportada de corta duración a frecuencia industrial | 22 | kV |

Tabla 7. Principales características de tensión de los materiales.

Tipo de conductor:

Se utilizarán únicamente cables con aislamiento de dieléctrico seco, según NI 56.43.01, de las siguientes características para el tramo enterrado:

| CARACTERÍSTICA | DESCRIPCIÓN |
|-------------------------------|---|
| Conductor | Aluminio compacto de sección circular clase 2. UNE 21-022 |
| Pantalla sobre el conductor | Capa de mezcla semiconductores aplicada por extrusión |
| Aislamiento | Mezcla a base de Etileno Propileno de alto módulo (HEPR) |
| Pantalla sobre el aislamiento | Capa de mezcla semiconductores pelable no metálica. Aplicada por extrusión asociada a una corona de alambre y contraespira de cobre |
| Cubierta | Compuesto termoplástico a base de poliolefina y sin contenido de componentes clorados u otros contaminantes |

Tabla 8. Características del conductor.



| TIPO CONSTRUCTIVO | TENSIÓN NOMINAL [kV] | SECCIÓN DEL CONDUCTOR [mm ²] | SECCIÓN DE LA PANTALLA [mm ²] |
|-------------------|----------------------|--|---|
| HEPRZ1 | 12/20 | 240 | 16 |

Tabla 9. Tipo constructivo, sección del conductor y de la pantalla.

Con todo ello, para esta instalación, el conductor seleccionado es:

Conductor unipolar de aluminio, de tensión nominal asignada 12/20 kV de sección 240 mm² y en cantidad de 1 por fase, con aislamiento etileno propileno de alto módulo (HEPR) con pantalla metálica formada por hilos de cobre en hélice de 16 mm² y cubierta exterior poliolefina termoplástica (Z1) de designación:

- **3x (1x240 mm²) AI HEPRZ1 12/20 kV**

| | | | |
|--|--|------------|--|
|  | PROYECTO FOTOVOLTAICO ORCOYEN FF1 4,000 MWn | ENAGAS |  |
| | | 08/11/2022 | |



Por su parte, el tramo aéreo cumple con la normativa TS IEC 1089:

| CARACTERÍSTICA | DESCRIPCIÓN |
|----------------|---|
| Conductor | Aluminio estirado duro, AL1 y alambre de acero recubierto de zinc |

Tabla 10. Características del conductor aéreo.

| TIPO CONSTRUCTIVO | TIPO |
|-------------------|------------------|
| OPGW | Aluminio o Acero |

Tabla 11. Tipo constructivo y sección del conductor aéreo.

| | | | |
|--|--|------------|--|
|  | PROYECTO FOTOVOLTAICO ORCOYEN FF1 4,000 MWn | ENAGAS |  |
| | | 08/11/2022 | |

2 OBRA CIVIL

2.1 ACONDICIONAMIENTO DEL TERRENO

Se prevé un desbroce y limpieza del terreno, con medios mecánicos. Comprende los trabajos necesarios para retirar las zonas previstas para la instalación de seguidores: árboles, plantas, tocones, maleza, broza, maderas caídas, escombros, basuras o cualquier otro material existente, hasta una profundidad no menor que el espesor de la capa de tierra vegetal, considerando como media 25 cm. Se hará una posterior nivelación para la instalación de los seguidores o estructura fija, quedando el terreno con una pendiente máxima de un 12%.

2.2 MOVIMIENTO DE TIERRAS

2.2.1 EXCAVACIÓN EN TERRENO

Las excavaciones en el terreno dentro del recinto del parque deberán realizarse según las indicaciones del proyecto. En el proyecto de estudio se realizarán las excavaciones destinadas a la ejecución de viales, cimentaciones de los centros de transformación y la ejecución de las zonas de faenas.

2.2.2 CAMINOS INTERNOS



Son viales cuya función es la de conseguir un acceso para vehículos rodados a todos los centros de transformación instalados en la planta solar fotovoltaica.

Tendrán un ancho de calzada de 4 m. Para la ejecución del firme se retirará la capa de Nivel 0 del terreno, manto vegetal, con espesor entre 0,5 m y 1,0 m. Teniendo en cuenta que el desbroce inicial de la finca se retira una capa de 25 cm, la profundidad media de vaciado de terreno para formación del camino será de 50 cm.

2.2.3 CAMINOS DE ACCESO

En el proyecto de interés, se emplearán los viales de acceso existentes.

Con respecto a los viales de acceso, se diseñan de tal forma que conecten las estaciones transformadoras, el acceso de las plantas solares y los edificios que conforman la planta.

| | | | |
|--|--|------------|--|
|  | PROYECTO FOTOVOLTAICO ORCOYEN FF1 4,000 MWn | ENAGAS |  |
| | | 08/11/2022 | |

2.3 CIMENTACIONES DE SEGUIDORES SOLARES

La instalación preferente para la estructura será por el método de hincado directo.

La cimentación para los seguidores solares quedará pendiente de la realización de un estudio geotécnico de la zona. Esta instalación preferente sería por el método de hincado.

2.4 CIMENTACIÓN DEL CENTRO DE TRANSFORMACIÓN

La cimentación de los centros de transformación se diseñará según la propuesta del fabricante, y consistirá en una losa de cimentación de hormigón armado dispuesta sobre 10 cm de hormigón de limpieza, a la cual se le practicarán los huecos necesarios para el paso del cableado de entrada al Cuadro General de Baja Tensión y a la salida desde las cabinas de Media Tensión.

Las entradas y salidas al Centro de Transformación de los circuitos de Baja y Media tensión, comunicaciones y puestas a tierra se ejecutarán mediante aperturas reservadas para tal fin sobre la losa de cimentación.

Los circuitos de Baja Tensión llegan hasta el Centro de Transformación soterrados a través de zanja directamente enterrados, éstos se canalizarán desde la zanja correspondiente hasta la apertura de la losa de cimentación.

Los circuitos de media tensión y fibra óptica saldrán del centro de transformación a través del extremo derecho, donde están los equipos de comunicaciones y las celdas de media tensión. Se reservará también aperturas para tal efecto.

2.5 ZANJAS PARA EL CABLEADO

Las canalizaciones eléctricas del proyecto serán, en su mayoría, subterráneas mediante la excavación de zanjas.

En el fondo de la zanja se ubicará el cable de cobre desnudo que forma parte de la red de tierras sobre una capa de arena de río con espesor mínimo de 5 cm, en esta capa, se tiende los circuitos de baja tensión o media tensión según corresponda siendo cubiertos con arena de río. A continuación, se colocan los cables de comunicación y se cubrirán de nuevo, con arena del río. Seguidamente, se coloca la cinta de señalización a una distancia mínima de 25 centímetros del cableado y se cubrirá con tierra procedente de la excavación. Por último, se procede a la compactación de la zanja.

2.6 VALLADO PERIMETRAL

Se realizará un vallado perimetral del tipo cinegético.

Se dotará a dicha valla de una cancela de entrada con dimensiones adecuadas para el paso de personas y vehículos.



Figura 11. Ejemplo de vallado cinegético

3 AFECCIÓN GASEODUCTO

El recorrido del gaseoducto no se ve afectado por la implantación ni por la línea de evacuación de media tensión.



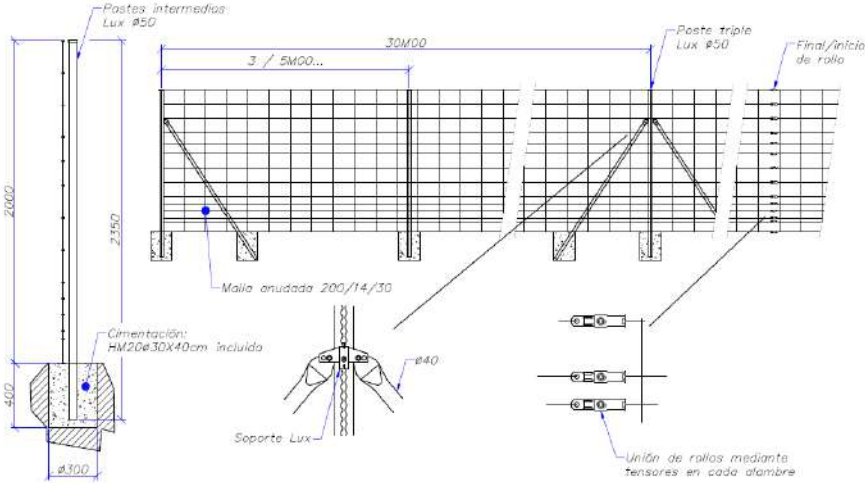

Figura 12. Gaseoducto. Fuente: Propia

El visado, revisión o registro del documento acredita la identidad y habilitación del técnico firmante, la corrección e integridad formal del trabajo de acuerdo a la normativa aplicable, así como el registro, archivo y contenido integral del documento a la fecha y hora del visado, revisión o registro. Documento VISADO electrónicamente con número: EGR2200977. Validación online coliaor.e-visado.net/validar.aspx Código: bigeozf5328202231182824

| | | | |
|--|--|------------|--|
|  | PROYECTO FOTOVOLTAICO ORCOYEN FF1 4,000 MWn | ENAGAS |  |
| | | 08/11/2022 | |

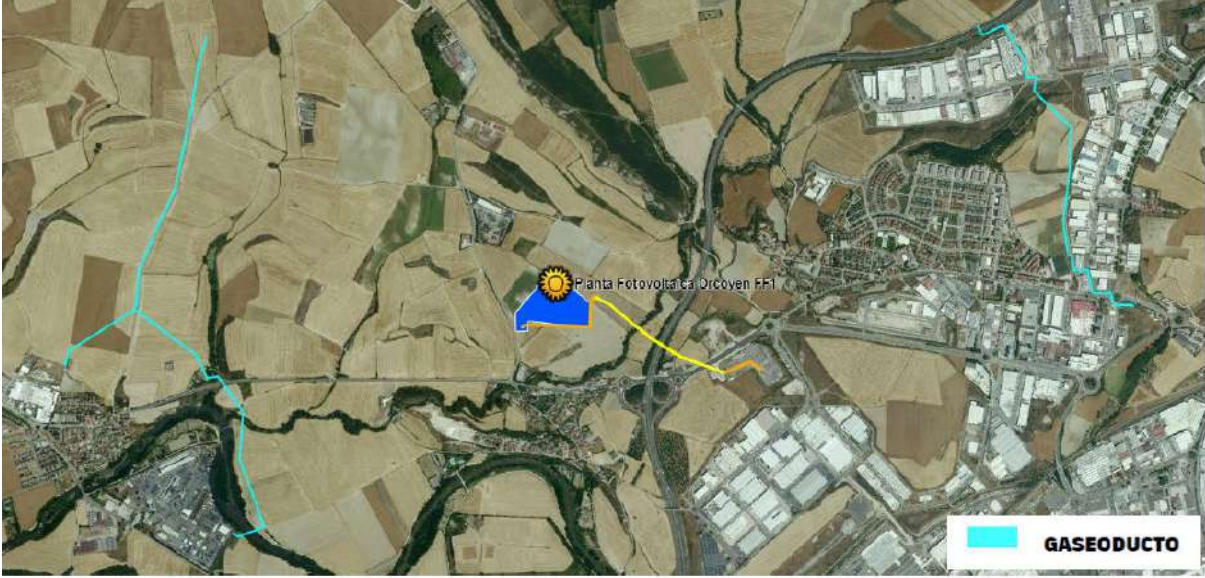

4 CONCLUSIONES

Con la presente separata, se entiende haber descrito adecuadamente las diferentes afecciones con las que se cree proporcionar a las autoridades competentes los suficientes datos para que se formen un juicio de lo que se pretende realizar, esperando merezca su aprobación y obtener así, la autorización y condicionado de las actuaciones reflejadas en el presente documento, sin perjuicio de cualquier otra ampliación o aclaración que las autoridades consideren oportunas.

Firma en Madrid, noviembre de 2022

Enrique Díaz Hinojosa
Ingeniero Industrial
Nº Colegiado 1014



| | | | |
|--|--|------------|--|
|  | PROYECTO FOTOVOLTAICO ORCOYEN FF1 4,000 MWn | ENAGAS |  |
| | | 08/11/2022 | |

5 PLANOS



VISADO

PAMPLONA

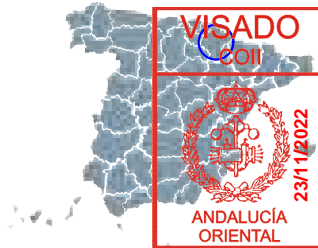
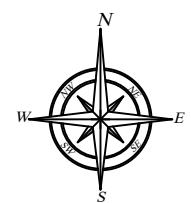

VISADO
EGR2200977
23/11/2022
ANDALUCÍA ORIENTAL

| |
|----------------|
| LOCALIDAD |
| CENDEA DE OLZA |
| PROVINCIA |
| PAMPLONA |

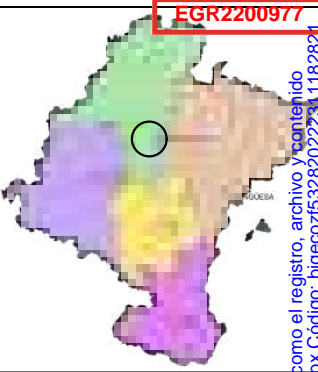

| LEYENDA | |
|---------|--------------------------------|
| | LÍMITE CATASTRAL DE LA PARCELA |
| | SUBESTACIÓN ELÉCTRICA |



| Rev. | Fecha | Descripción | M.L.T. | L.G.F. |
|-----------------------|-------------------|--------------------------------|-------------------|--------|
| 00 | 08/11/22 | | | |
| Rev. | Fecha | Descripción | M.L.T. | L.G.F. |
| Cliente: | | Proyecto: | Fichero: | |
| MUNDO ENERGÍA 2021 | | PLANTA FV ORCOYEN FF1 4,000 MW | ORCOYEN_FF1_01-EM | |
| Fecha: | Código Plano: | Nº Plano | | |
| NOVIEMBRE 2022 | ORC-0001-DRW-0001 | 01 | | |
| Escala: | Nombre Plano: | Nº Plano | Hoja | |
| 1:5.000 FORMATO A3 | EMPLAZAMIENTO | 01 | | |

El registro del documento acredita la identidad y habilitación del técnico firmante, la corrección e integridad formal del trabajo de acuerdo a la normativa aplicable, así como el registro, archivo y contenido. El visado, revisión o registro. Documento VISADO electrónicamente con número: EGR2200977. Validación online colisar.e-visado.net/validar.aspx Código: bagecoz5328202223118282

COLEGIO OFICIAL DE INGENIEROS INDUSTRIALES DE ANDALUCÍA ORIENTAL
 Nº Colegiado: 1014
 ENRIQUE DÍAZ HINOJOSA
 VISADO Nº: EGR2200977
 DE FECHA: 23/11/2022
VISADO

PAMPLONA

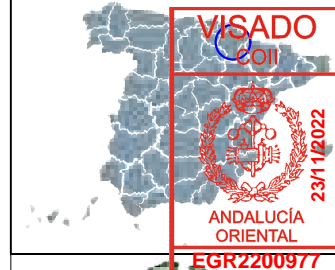
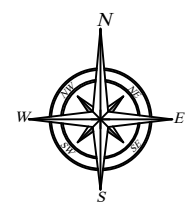

VISADO
 COII

 23/11/2022
 ANDALUCÍA ORIENTAL
 EGR2200977

| |
|------------------|
| LOCALIDAD |
| CENDEA DE OLZA |
| PROVINCIA |
| PAMPLONA |

| LEYENDA | |
|---------|--|
| | SEGUIDOR BIFILA |
| | PANELES |
| | CENTRO DE TRANSFORMACION |
| | EVACUACIÓN 13,2 kV - LÍNEA AÉREA |
| | EVACUACIÓN 13,2 kV - LÍNEA SUBTERRÁNEA |
| | LÍNEA DE LA PARCELA AFECTADA |
| | VALLADO PERIMETRAL |
| | RETRANQUEO AL VALLADO DE 10m |
| | RETRANQUEO AL CT DE 15m |
| | COORDENADAS PLANTA FV |
| | PUERTA DE ACCESO |
| | SUBSTACIÓN ELÉCTRICA |
| | PARCELA AFECTADA |

| PARQUE FV ORCOYEN FF1 | |
|-----------------------|--------------|
| ZONA 30 T(N) | |
| X: | 604566,55 E |
| Y: | 4741824,34 N |

| ST ORCOYEN (13,2 kV) | |
|----------------------|---------------|
| ZONA 30 T(N) | |
| X: | 605410,02 mE |
| Y: | 4741476,23 mN |

| COORDENADAS VALLADO (ETRS89_UTM-30N) | | | REFERENCIAS CATASTRALES | | |
|--------------------------------------|-------------|--------------|-------------------------|---------|------------------|
| VÉRTICES | ESTE (m) | NORTE (m) | POLÍGONO | PARCELA | REF. CATASTRAL |
| A | 604376,9271 | 4741702,8942 | 2 | 276 | 3100000000013142 |
| B | 604376,9271 | 4741788,0641 | 2 | 272 | 3100000000013142 |
| C | 604526,1337 | 4741962,8892 | 2 | 273 | 3100000000013142 |
| D | 604650,6714 | 4741894,2632 | | | |
| E | 604727,6561 | 4741835,4945 | | | |
| F | 604727,6561 | 4741720,5206 | | | |
| G | 604434,8512 | 4741749,3432 | | | |
| H | 604434,8512 | 4741702,8942 | | | |

| Rev. | Fecha | Descripción | M.L.T. | L.G.F. |
|------|--------|-------------|--------|--------|
| 00 | 081122 | | | |

| | | | | |
|----------|-----------------------|---------------|--------------------------------|-----------------------------|
| Cliente: | MUNDO ENERGÍA 2021 | Proyecto: | PLANTA FV ORCOYEN FF1 4,000 MW | |
| Fecha: | NOVIEMBRE 2022 | Código Plano: | ORC-0001-DRW-0002 | Fichero: ORCOYEN_FF1_02-SIT |
| Escala: | 1:5.000 FORMATO A3 | Nombre Plano: | SITUACIÓN | Nº Plano: 02 |

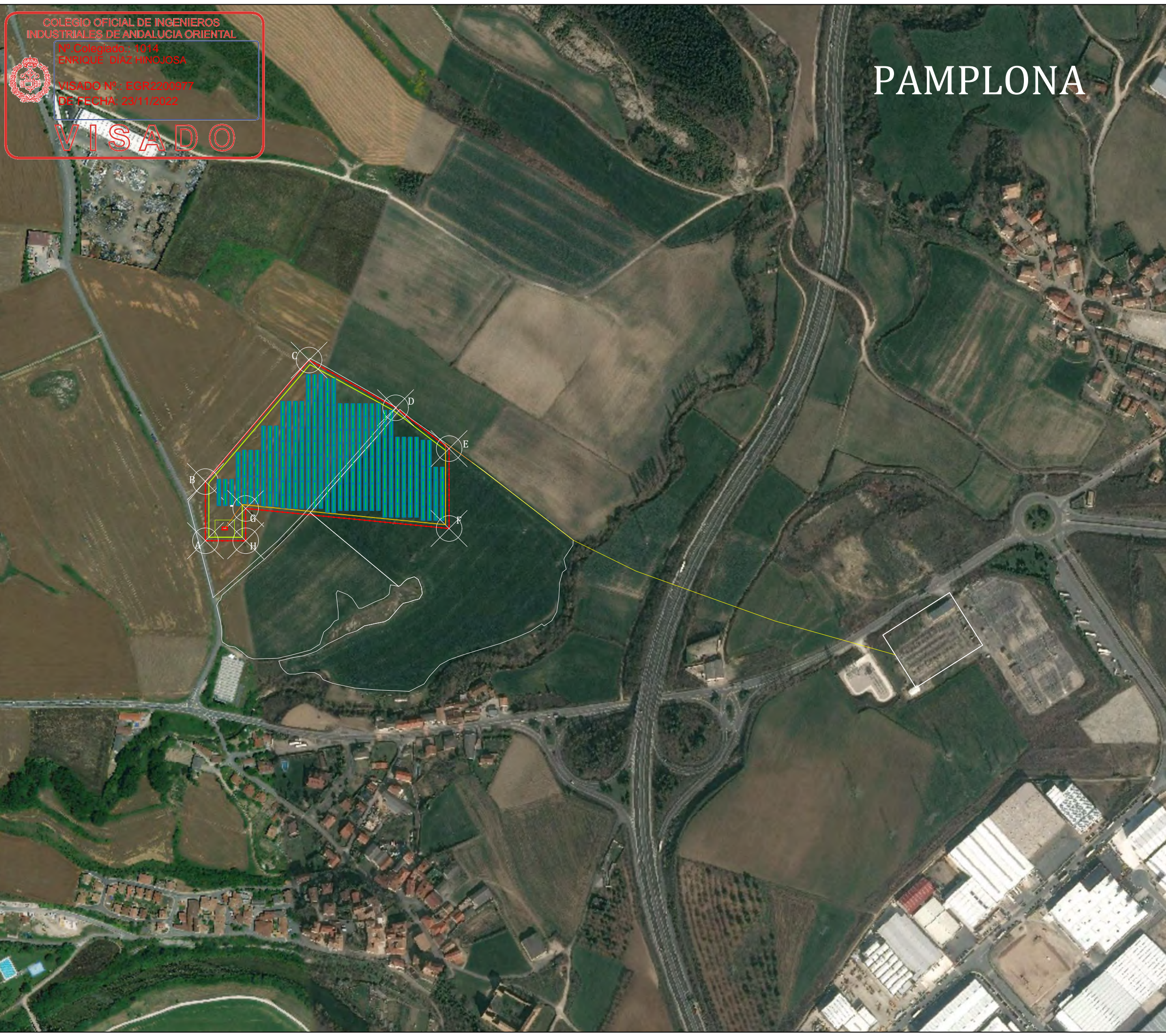

El visado, relación de documentos, registro o registro. Documento VISADO electrónicamente con número: EGR2200977. Validación online colidar.e-visado.net/validar.aspx Código: bigeocozi5328202223118282

COLEGIO OFICIAL DE INGENIEROS INDUSTRIALES DE ANDALUCÍA ORIENTAL

Nº Colegiado: 1014
ENRIQUE DÍAZ HINOJOSA

VISADO Nº.: EGR2200977
DE FECHA: 23/11/2022

VISADO

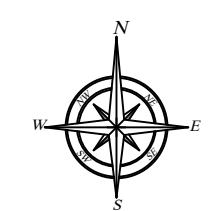
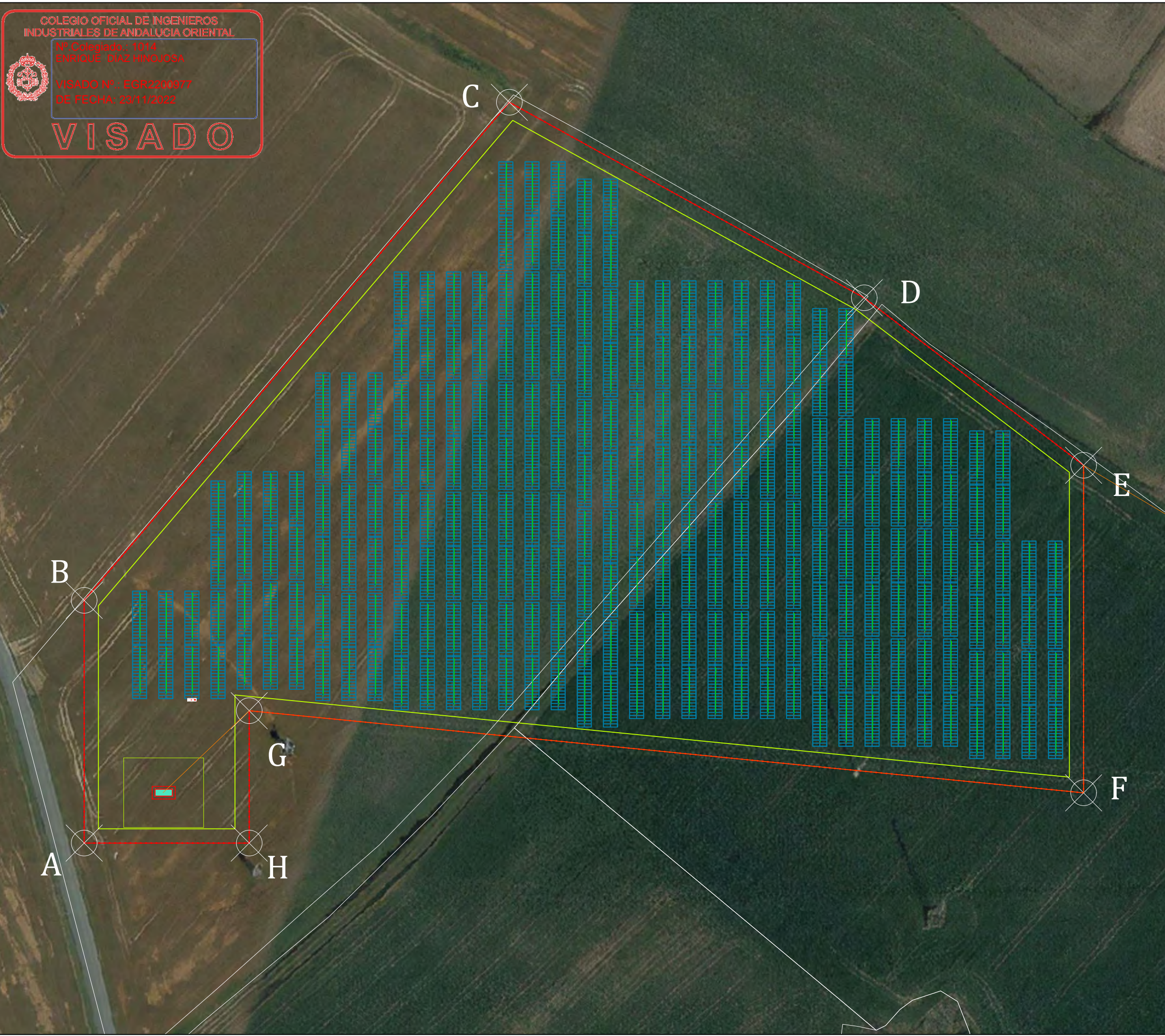

VISADO
COII
23/11/2022
ANDALUCÍA ORIENTAL
EGR2200977

| | |
|------------------|----------------|
| LOCALIDAD | CENDEA DE OLZA |
| PROVINCIA | PAMPLONA |

LEYENDA

- SEGUIDOR BIFILA
- PANELES
- CENTRO DE TRANSFORMACION
- EVACUACIÓN 13,2 kV - LÍNEA AÉREA
- EVACUACIÓN 13,2 kV - LÍNEA SUBTERRÁNEA
- LÍNEA DE LA PARCELA AFECTADA
- VALLADO PERIMETRAL
- RETRANQUEO AL VALLADO DE 10m
- RETRANQUEO AL CT DE 15m
- X COORDENADAS PLANTA FV
- PUERTA DE ACCESO
- SUBESTACIÓN ELÉCTRICA
- PARCELA AFECTADA

PARQUE FV ORCOYEN FF1

| | |
|------|--------------|
| ZONA | 30 T(N) |
| X: | 604566,55 E |
| Y: | 4741824,34 N |

ST ORCOYEN (13,2 kV)

| | |
|------|---------------|
| ZONA | 30 T(N) |
| X: | 605410,02 mE |
| Y: | 4741476,23 mN |

| COORDENADAS VALLADO (ETRS89,UTM-30N) | | | REFERENCIAS CATASTRALES | | |
|--------------------------------------|-------------|--------------|-------------------------|---------|--------------------|
| VÉRTICES | ESTE (m) | NORTE (m) | POLÍGONO | PARCELA | REF. CATASTRAL |
| A | 604376,9271 | 4741702,8942 | 2 | 276 | 310000000001314276 |
| B | 604376,9271 | 4741788,0641 | 2 | 272 | 310000000001314272 |
| C | 604526,1337 | 4741962,8892 | 2 | 273 | 310000000001314273 |
| D | 604650,6714 | 4741894,2632 | | | |
| E | 604727,6561 | 4741835,4945 | | | |
| F | 604727,6561 | 4741720,5206 | | | |
| G | 604434,8512 | 4741749,3432 | | | |
| H | 604434,8512 | 4741702,8942 | | | |

| | | | | | | | |
|----------|-----------------------|---------------|--------------------------------|-------------|--------------------|--------|--------|
| Rev. | 00 | Fecha | 08/11/22 | Descripción | | M.L.T. | L.G.F. |
| | | | | | | | |
| Cliente: | MUNDO ENERGÍA 2021 | Proyecto: | PLANTA FV ORCOYEN FF1 4,000 MW | | | | |
| Fecha: | NOVIEMBRE 2022 | Código Plano: | ORC-0001-DRW-0003 | Fichero: | ORCOYEN_FF1_03-LAY | | |
| Escala: | 1/1.000 FORMATO A3 | Nombre Plano: | LAYOUT | Nº Plano: | 03 | Hoja | |

El visado, relación de documentos, registro o registro. Documento VISADO electrónicamente con número: EGR2200977. Validación online colisor.e-visado.net/validar.aspx Código: b1gecoz153282022231118282

COLEGIO OFICIAL DE INGENIEROS INDUSTRIALES DE ANDALUCÍA ORIENTAL
 Nº Colegiado: 1014
 ENRIQUE DÍAZ HINOJOSA
 VISADO Nº: EGR2200977
 DE FECHA: 23/11/2022
VISADO

PAMPLONA

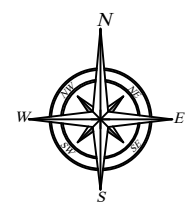

VISADO
 COII
 23/11/2022
 ANDALUCÍA ORIENTAL
 EGR2200977

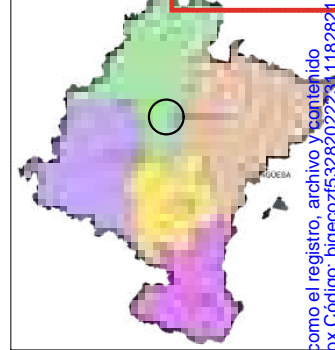

| |
|------------------|
| LOCALIDAD |
| CENDEA DE OLZA |
| PROVINCIA |
| PAMPLONA |

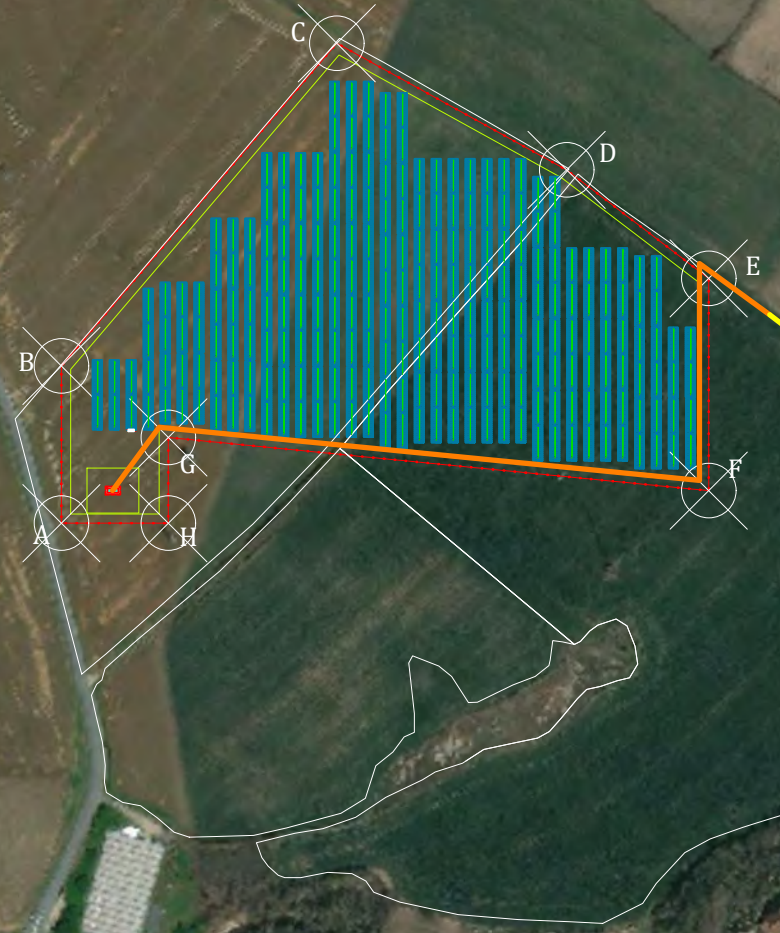

LEYENDA

- SEGUIDOR BIFILA
- PANELES
- CENTRO DE TRANSFORMACION
- EVACUACIÓN 13,2 kV - LÍNEA AÉREA
- EVACUACIÓN 13,2 kV - LÍNEA SUBTERRÁNEA
- LÍNEA DE LA PARCELA AFECTADA
- VALLADO PERIMETRAL
- RETRANQUEO AL VALLADO DE 10m
- RETRANQUEO AL CT DE 15m
- COORDENADAS PLANTA FV
- PUERTA DE ACCESO
- SUBESTACIÓN ELÉCTRICA
- PARCELA AFECTADA

PARQUE FV ORCOYEN FF1

ZONA 30 T(N)

X: 604566,55 E
 Y: 4741824,34 N

ST ORCOYEN (13,2 kV)

ZONA 30 T(N)

X: 605410,02 mE
 Y: 4741476,23 mN

COORDENADAS VALLADO (ETRS89,UTM-30N)

| VÉRTICES | ESTE (m) | NORTE (m) |
|----------|-------------|--------------|
| A | 604376,9271 | 4741702,8942 |
| B | 604376,9271 | 4741788,0641 |
| C | 604526,1337 | 4741962,8892 |
| D | 604650,6714 | 4741894,2632 |
| E | 604727,6561 | 4741835,4945 |
| F | 604727,6561 | 4741720,5206 |
| G | 604434,8512 | 4741749,3432 |
| H | 604434,8512 | 4741702,8942 |

REFERENCIAS CATASTRALES

| POLÍGONO | PARCELA | REF. CATASTRAL |
|----------|---------|------------------|
| 2 | 276 | 3100000000013142 |
| 2 | 272 | 3100000000013142 |
| 2 | 273 | 3100000000013142 |

| | | | | | |
|-----------------------|--------|--------------------------------|--|------------------|--------|
| 00 | 081122 | | | | |
| Rev. | Fecha | Descripción | | M.L.T. | L.G.F. |
| | | | | | |
| Cliente: | | Proyecto: | | Dibujado | |
| MUNDO ENERGÍA 2021 | | PLANTA FV ORCOYEN FF1 4,000 MW | | negra | |
| Fecha: | | Código Plano: | | Fichero: | |
| NOVIEMBRE 2022 | | ORC-0001-DRW-0005 | | ORCOYEN_FF1_05-E | |
| Escala: | | Nombre Plano: | | Nº Plano | |
| 1:5.000 FORMATO A3 | | LÍNEA DE EVACUACIÓN | | Hoja | |
| | | | | 04 | |

El visado, relación de documentos, identificación y habilitación del técnico firmante, la corrección e integridad formal del trabajo de acuerdo a la normativa aplicable, así como el registro, archivo y contenido del documento, se han realizado en el sistema de validación de visados de la Junta de Andalucía. Documento VISADO electrónicamente con número: EGR2200977. Validación online colisor.e-visado.net/validar.aspx Código: b1gecoz153282022231118282

COLEGIO OFICIAL DE INGENIEROS INDUSTRIALES DE ANDALUCÍA ORIENTAL

Nº Colegiado: 1014
 ENRIQUE DÍAZ HINOJOSA

VISADO Nº: EGR2200977
 DE FECHA: 23/11/2022

CRUZAMIENTO 1:
 CAMINO SIN NOMBRE

VISADO

N

W E S

VISADO
 COII

23/11/2022

ANDALUCÍA ORIENTAL

EGR2200977

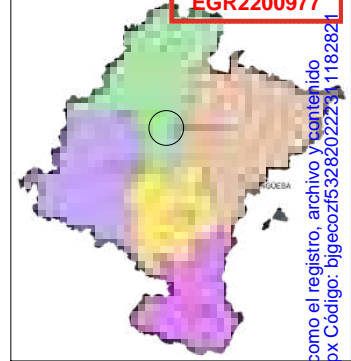

| |
|------------------|
| LOCALIDAD |
| CENDEA DE OLZA |
| PROVINCIA |
| PAMPLONA |

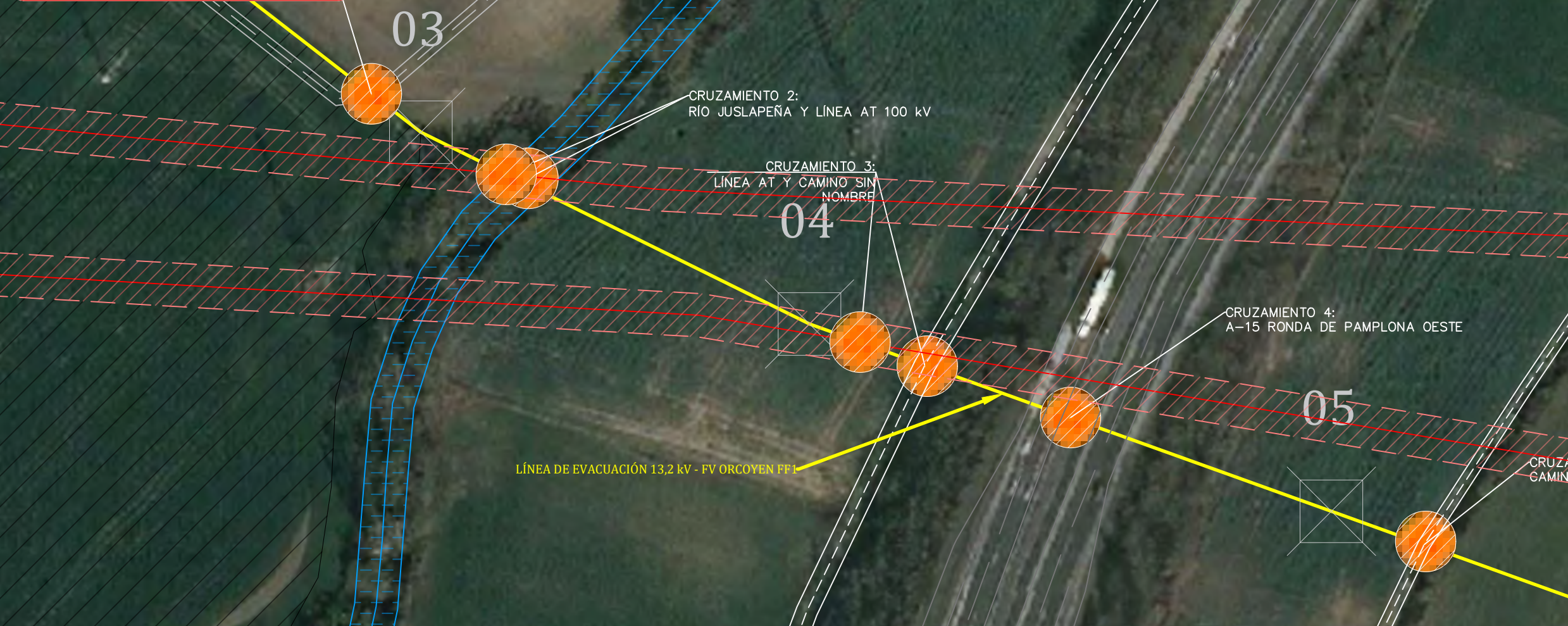

LEYENDA

- EVACUACIÓN 13,2 kV - LÍNEA AÉREA
- ⊠ APOYO LÍNEA EVACUACIÓN
- - - LÍNEA ELÉCTRICA ALTA TENSIÓN
- ==== CARRETERA AUTONÓMICA
- LÍNEA DE FERROCARRIL
- - - RETRANQUEO LÍNEAS ALTA TENSIÓN
- ~ RÍO, ARROYO O CANAL

NORMATIVA

DISTANCIAS MÍNIMAS DE SEGURIDAD. CRUZAMIENTOS Y PARALELISMOS - ITC-BT-07

- DISTANCIAS A OTRAS LÍNEAS ELÉCTRICAS AÉREAS O LÍNEAS AÉRES DE TELECOMUNICACIÓN (PUNTO 5.6.1 de la ITC-BT-07):
 Se respeta la normativa que establece que la distancia entre los conductores debe ser:
 -2 metros para líneas de tensión de hasta 45 kV
 -3 metros para líneas de tensión superior a 45 kV y hasta 66 kV
 -4 metros para líneas de tensión superior a 66 kV y hasta 132 kV
 -5 metros para líneas de tensión superior a 132 kV y hasta 220 kV
 -7 metros para líneas de tensión superior a 220 kV y hasta 400 kV
- DISTANCIAS A CARRETERAS (PUNTO 5.7.1 de la ITC-BT-07):
 La distancia mínima de los conductores sobre la rasante de la carretera será una distancia mínima de 7 metros.
- DISTANCIAS A FERROCARRILES ELECTRIFICADOS (5.9.1 de la ITC-BT-07)
 La distancia mínima será de 4 m sobre el conductor más alto de la catenaria.
- DISTANCIAS A FERROCARRILES SIN ELECTRIFICAR (5.8.1 de la ITC-BT-07)
 La distancia mínima de los conductores de la línea eléctrica sobre las cabezas de los carriles será la misma que para cruzamientos con carreteras.

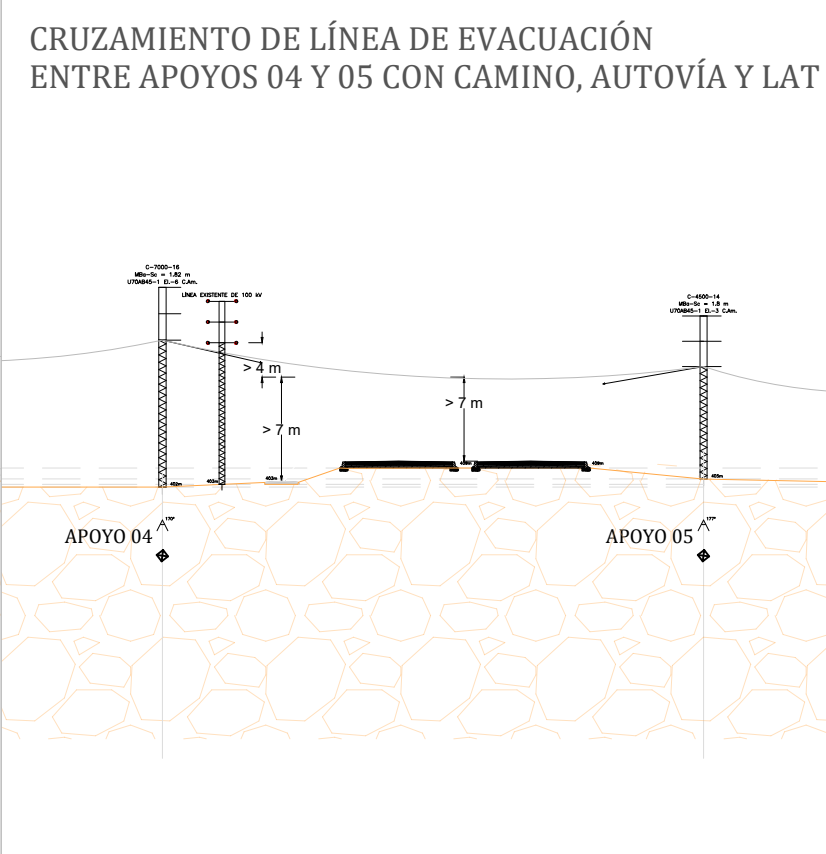
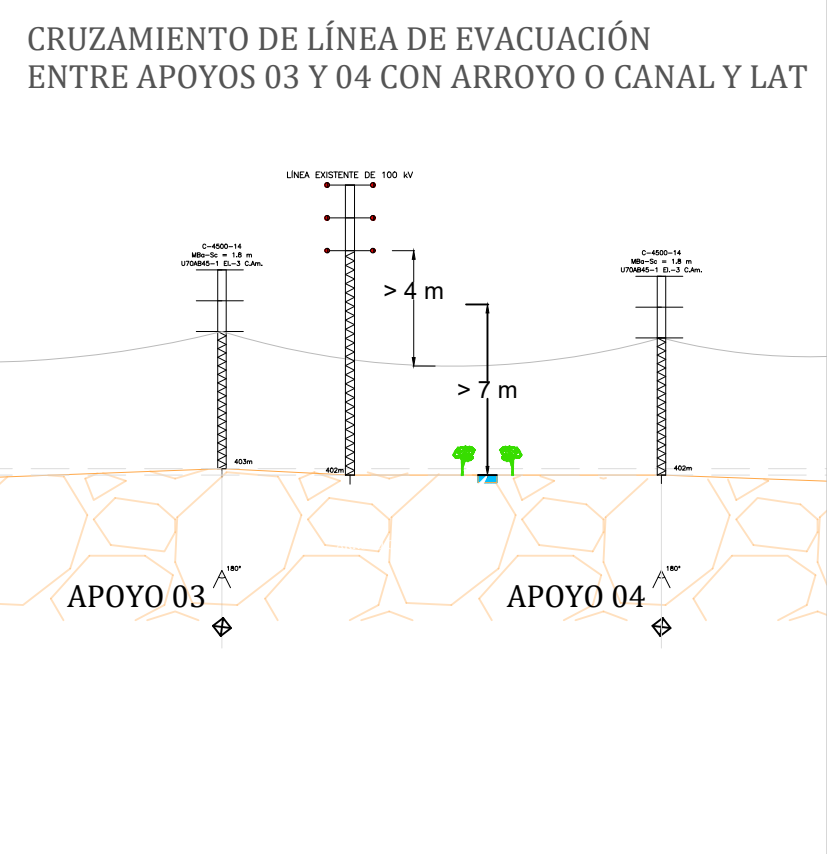
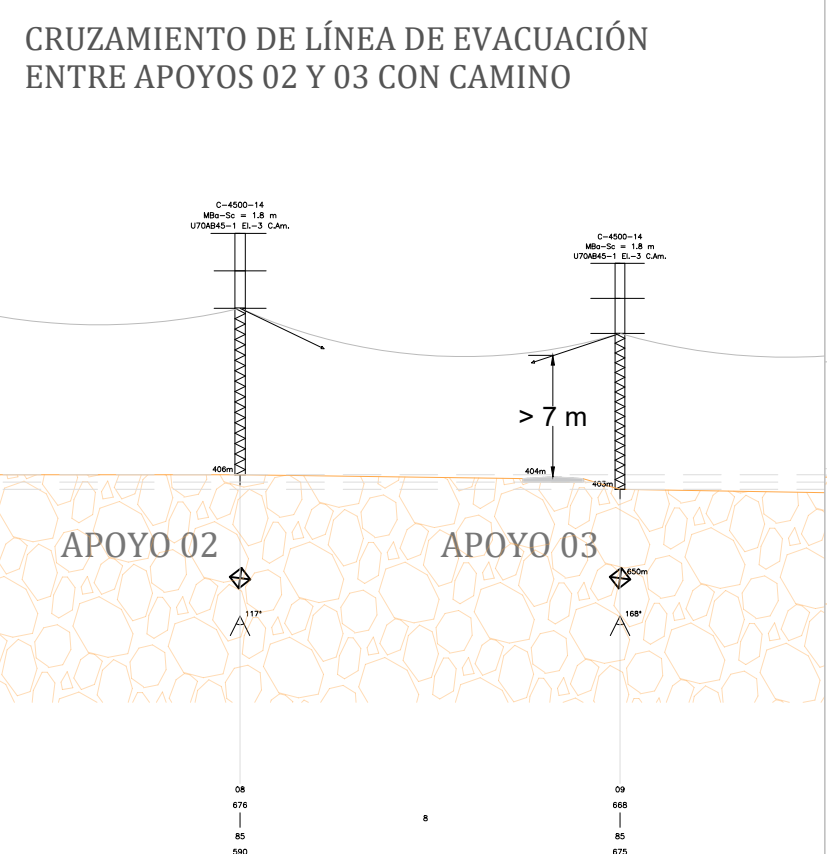

| COORDENADAS LÍNEA EV. (ETRS89UTM-30N) | | | REFERENCIAS CATASTRALES | | |
|---------------------------------------|-------------|--------------|-------------------------|---------|--------------------|
| APOYOS | ESTE (m) | NORTE (m) | POLIGONO | PARCELA | REF. CATASTRAL |
| 02 | 604841,9675 | 4741753,6330 | 1 | 227 | 310000000001461111 |
| 03 | 604906,4470 | 4741703,6700 | 1 | 227 | 310000000001461111 |
| 04 | 604996,3208 | 4741659,3556 | 1 | 281 | 310000000001461111 |
| 05 | 605117,0076 | 4741616,0783 | 1 | 225 | 310000000002277200 |

| | | | | | | | |
|---------|-----------------------|--|----------------------------------|-------------------------------|----------|------|--------|
| 00 | 081122 | | | | | | |
| Rev. | Fecha | Descripción | | Dibujado | Revisado | MLT | L.G.F. |
| Ciente: | MUNDO ENERGÍA 2021 | Proyecto: PLANTA FV ORCOYEN FF1 4,000 MW | | negra | | | |
| Fecha: | NOVIEMBRE 2022 | Código Plano: | ORC-0001-DRW-0005 | Fichero: ORCOYEN_FF1_05-El... | | | |
| Escala: | 1:5.000 FORMATO A3 | Nombre Plano: | LÍNEA DE EVACUACIÓN CRUZAMIENTOS | Nº Plano: | 05 | Hoja | |

El visado, revisión o certificación de este documento acredita la identidad y habilidad del técnico firmante, la corrección e integridad formal del trabajo de acuerdo a la normativa aplicable, así como el registro, archivo y contenido del mismo. El visado, revisión o certificación de este documento no garantiza la veracidad de los datos contenidos en el mismo. Documento VISADO electrónicamente con número: EGR2200977. Validación online coiiar.e-visado.net/validar.aspx Código: b1gecoz53282022231118282

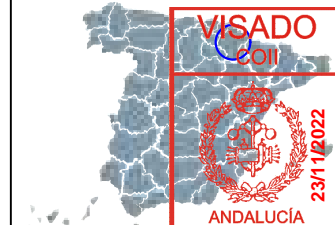
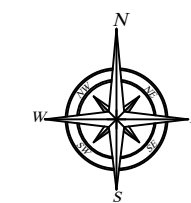

| | |
|------------------|----------------|
| LOCALIDAD | CENDEA DE OLZA |
| PROVINCIA | PAMPLONA |

| LEYENDA | |
|---------|----------------------------------|
| | EVACUACIÓN 13,2 kV - LÍNEA AÉREA |
| | APOYO LÍNEA EVACUACIÓN |
| | LÍNEA ELÉCTRICA ALTA TENSIÓN |
| | CARRETERA AUTONÓMICA |
| | LÍNEA DE FERROCARRIL |
| | RETRANQUEO LÍNEAS ALTA TENSIÓN |
| | RÍO, ARROYO O CANAL |

| NORMATIVA | |
|---|--|
| DISTANCIAS MÍNIMAS DE SEGURIDAD. CRUZAMIENTOS Y PARALELISMOS - ITC-BT-07 | |
| <ul style="list-style-type: none"> DISTANCIAS A OTRAS LÍNEAS ELÉCTRICAS AÉREAS O LÍNEAS AÉREAS DE TELECOMUNICACIÓN (PUNTO 5.6.1 de la ITC-BT-07): - 2 metros para líneas de tensión de hasta 45 kV - 3 metros para líneas de tensión superior a 45 kV y hasta 66 kV - 4 metros para líneas de tensión superior a 66 kV y hasta 132 kV - 5 metros para líneas de tensión superior a 132 kV y hasta 220 kV - 7 metros para líneas de tensión superior a 220 kV y hasta 400 kV DISTANCIAS A CARRETERAS (PUNTO 5.7.1 de la ITC-BT-07): La distancia mínima de los conductores sobre la rasante de la carretera será una distancia mínima de 7 metros. DISTANCIAS A FERROCARRILES ELECTRIFICADOS (5.8.1 de la ITC-BT-07) La distancia mínima será de 4 m sobre el conductor más alto de la catenaria. DISTANCIAS A FERROCARRILES SIN ELECTRIFICAR (5.8.1 de la ITC-BT-07) La distancia mínima de los conductores de la línea eléctrica sobre las cabezas de los carriles será la misma que para cruzamientos con carreteras. | |

CRUZAMIENTO DE LÍNEA DE EVACUACIÓN ENTRE APOYOS 04 Y 06 CON CAMINO

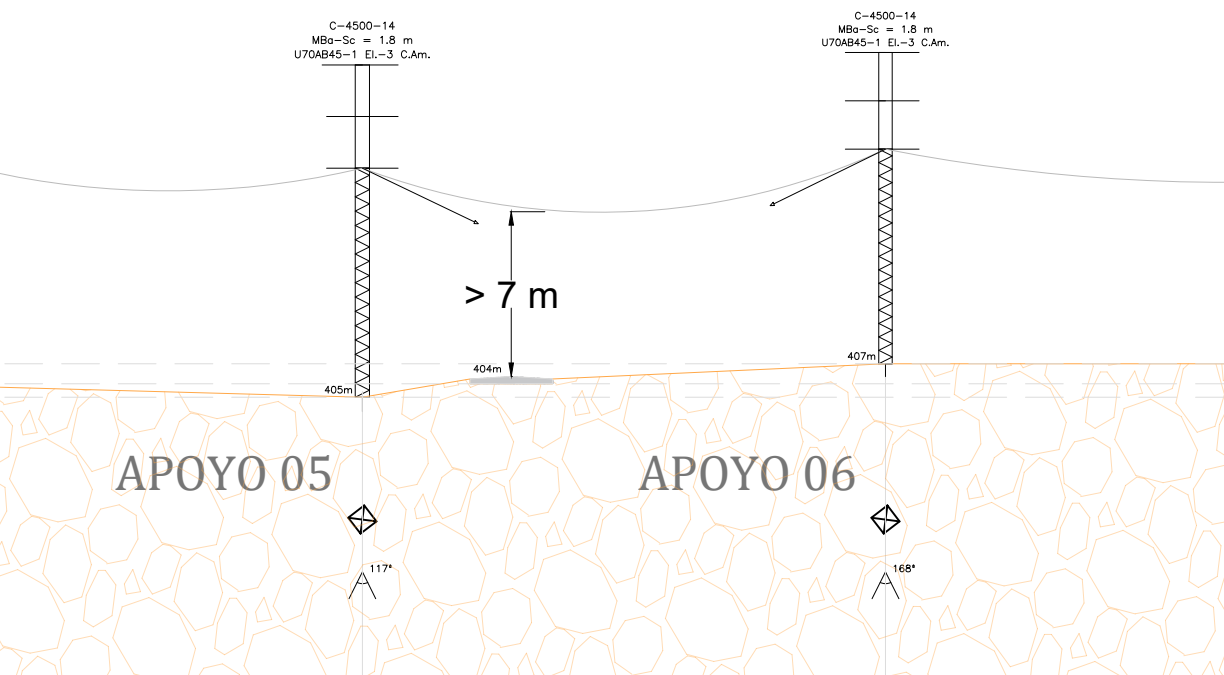

CRUZAMIENTO DE LÍNEA DE EVACUACIÓN ENTRE APOYOS 07 Y 08 CON CARRETERA AUTONÓMICA PA-30

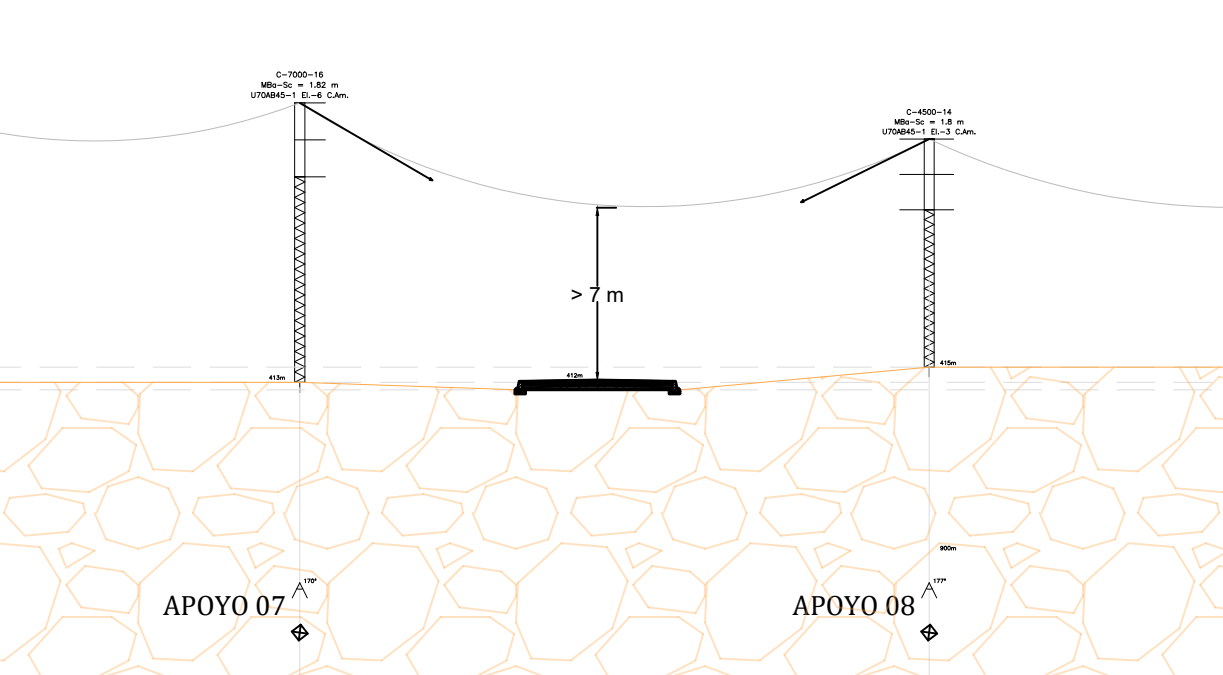

| COORDENADAS LÍNEA EV. (ETRS89/UTM-30N) | | |
|--|-------------|--------------|
| APOYOS | ESTE (m) | NORTE (m) |
| 05 | 605117,0076 | 4741616,0783 |
| 06 | 605196,5123 | 4741587,5043 |
| 07 | 605275,0541 | 4741565,4068 |
| 08 | 605343,9456 | 4741546,0244 |

| REFERENCIAS CATASTRALES | | |
|-------------------------|---------|-------------------|
| POLÍGONO | PARCELA | REF. CATASTRAL |
| 1 | 225 | 3100000000022772 |
| 1 | 201 | 31000000000227718 |
| 1 | 281 | 3100000000014611 |
| 1 | | |

| | | | | | |
|--------------------|-----------------------|--------------------------------|---------------------|-----------|-------------------|
| Rev. | Fecha | Descripción | Dibujado | Revisado | Aprobado |
| 00 | 08/11/22 | | | | |
| MUNDO ENERGÍA 2021 | | PLANTA FV ORCOYEN FF1 4,000 MW | | negra | |
| Fecha: | NOVIEMBRE 2022 | Código Plano: | ORC-0001-DRW-0005 | Fichero: | ORCOYEN_FF1_05-ET |
| Escala: | 1/5.000 FORMATO A3 | Nombre Plano: | LÍNEA DE EVACUACIÓN | Nº Plano: | 06 |

El visado, revisión o certificación de este documento acredita la identidad y la habilitación del técnico firmante, la corrección e integridad formal del trabajo de acuerdo a la normativa aplicable, así como el registro, archivo y contenido del mismo. El visado, revisión o certificación de este documento no garantiza la exactitud de los datos, ni la veracidad de la información contenida en el mismo. El visado, revisión o certificación de este documento no garantiza la exactitud de los datos, ni la veracidad de la información contenida en el mismo.

COLEGIO OFICIAL DE INGENIEROS INDUSTRIALES DE ANDALUCÍA ORIENTAL
 Nº Colegiado: 1014
 ENRIQUE DÍAZ HINOJOSA
 VISADO Nº: EGR2200977
 DE FECHA: 23/11/2022
VISADO

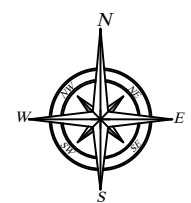

VISADO
 COII
 23/11/2022
 ANDALUCÍA ORIENTAL
 EGR2200977

| |
|------------------|
| LOCALIDAD |
| CENDEA DE OLZA |
| PROVINCIA |
| PAMPLONA |

LEYENDA

- SEGUIDOR BIFILA
- PANELES
- CENTRO DE TRANSFORMACION
- EVACUACIÓN 13,2 kV - LÍNEA AÉREA
- EVACUACIÓN 13,2 kV - LÍNEA SUBTERRÁNEA
- LÍNEA DE LA PARCELA AFECTADA
- VALLADO PERIMETRAL
- RETRANQUEO AL VALLADO DE 10m
- RETRANQUEO AL CT DE 15m
- COORDENADAS PLANTA FV
- PUERTA DE ACCESO
- SUBESTACIÓN ELÉCTRICA
- PARCELA AFECTADA
- ACCESO A PLANTA FOTOVOLTAICA

PARQUE FV ORCOYEN FF1

ZONA 30 T(N)

X: 604566,55 E
Y: 4741824,34 N

ST ORCOYEN (13,2 kV)

ZONA 30 T(N)

X: 605410,02 mE
Y: 4741476,23 mN

| COORDENADAS VALLADO (ETRS89,UTM-30N) | | | REFERENCIAS CATASTRALES | | |
|--------------------------------------|-------------|--------------|-------------------------|---------|--------------------|
| VÉRTICES | ESTE (m) | NORTE (m) | POLÍGONO | PARCELA | REF. CATASTRAL |
| A | 604376,9271 | 4741702,8942 | 2 | 276 | 310000000001314276 |
| B | 604376,9271 | 4741788,0641 | 2 | 272 | 310000000001314272 |
| C | 604526,1337 | 4741962,8892 | 2 | 273 | 310000000001314273 |
| D | 604650,6714 | 4741894,2632 | | | |
| E | 604727,6561 | 4741835,4945 | | | |
| F | 604727,6561 | 4741720,5206 | | | |
| G | 604434,8512 | 4741749,3432 | | | |
| H | 604434,8512 | 4741702,8942 | | | |

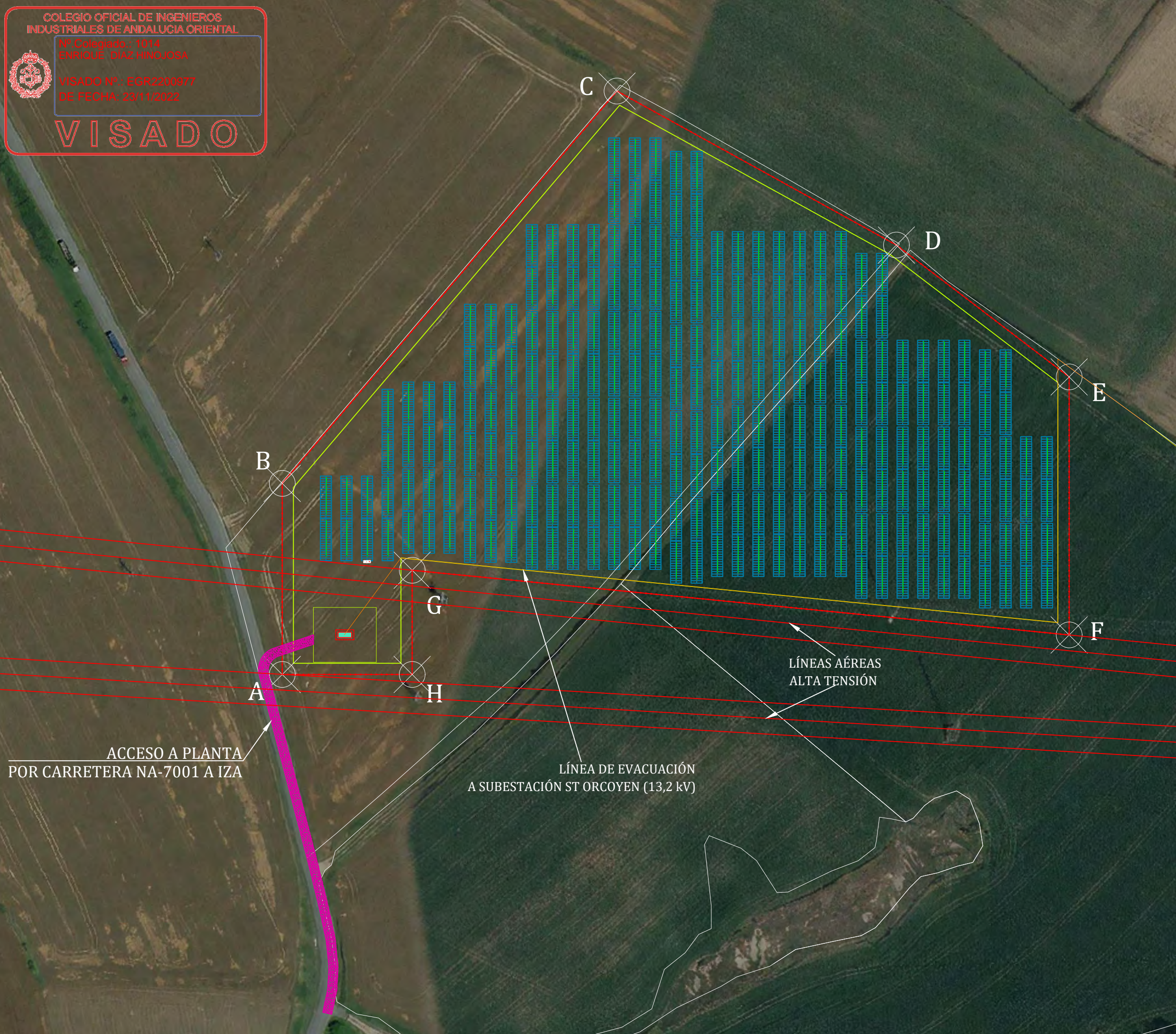

ACCESO A PLANTA POR CARRETERA NA-7001 A IZA

LÍNEA DE EVACUACIÓN A SUBESTACIÓN ST ORCOYEN (13,2 kV)

LÍNEAS AÉREAS ALTA TENSIÓN

| | | | | | | | | | |
|----------|-----------------------|---------------|--------------------------------|--|--------|----------|-----------------------|----|--|
| 00 | 081122 | | | | | | | | |
| Rev. | Fecha | Descripción | | | M.L.T. | L.G.F. | | | |
| Cliente: | MUNDO ENERGÍA 2021 | Proyecto: | PLANTA FV ORCOYEN FF1 4,000 MW | | | | | | |
| Fecha: | NOVIEMBRE 2022 | Código Plano: | ORC-0001-DRW-0006 | | | Fichero: | ORCOYEN_FF1_06-ACCESO | | |
| Escala: | 1/1.000 FORMATO A3 | Nombre Plano: | ACCESO | | | Nº Plano | Hoja | 07 | |

El visado, revisión o registro de este documento se realiza en el Registro de la Propiedad y en el Registro de la Industria y Comercio de la provincia de Pamplona, en virtud de la Ley 1/2002 de 11 de febrero de la Ley de Acceso a la Información Pública. El visado, revisión o registro de este documento se realiza en el Registro de la Propiedad y en el Registro de la Industria y Comercio de la provincia de Pamplona, en virtud de la Ley 1/2002 de 11 de febrero de la Ley de Acceso a la Información Pública.

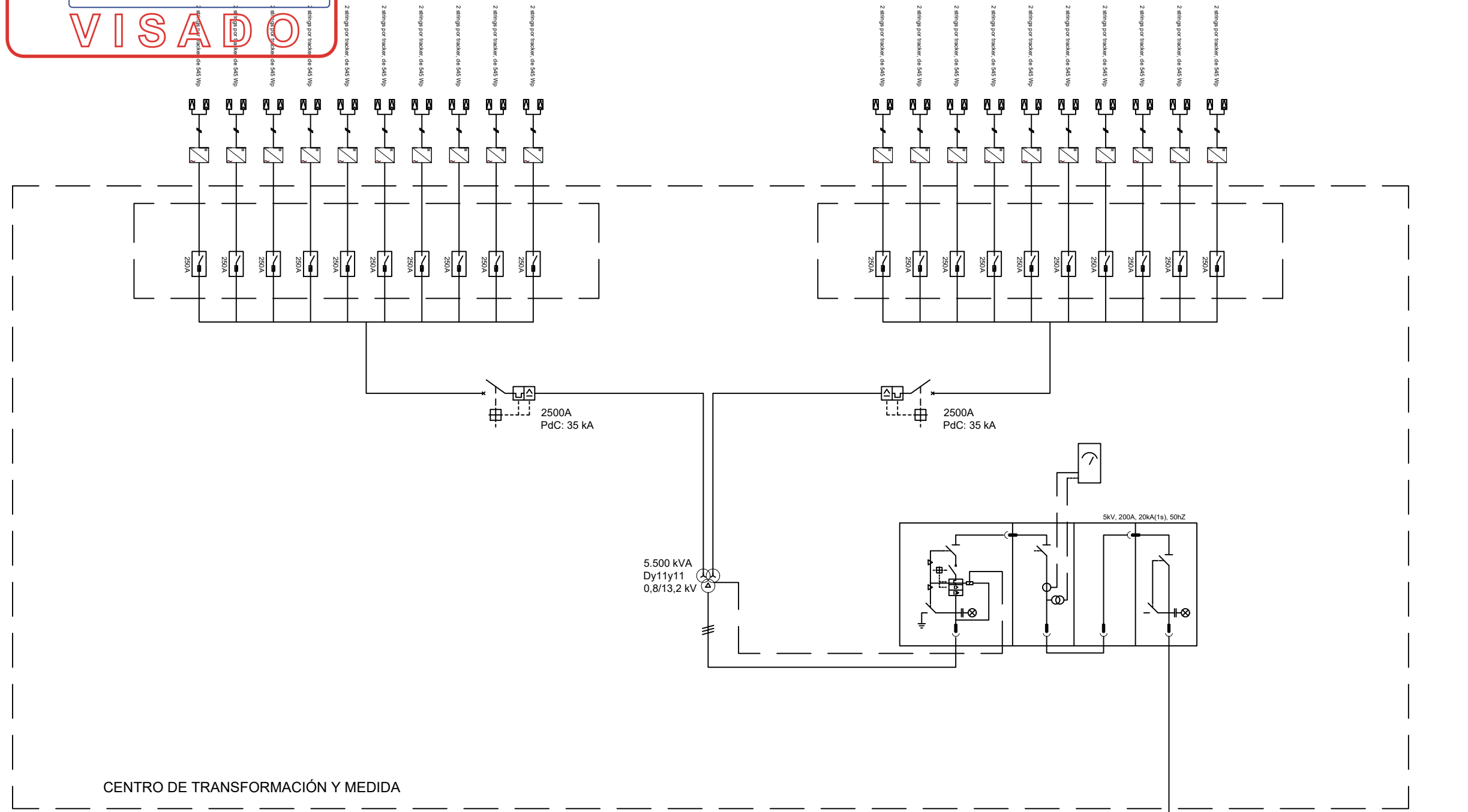
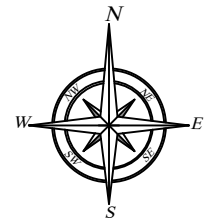

CENTRO DE TRANSFORMACIÓN Y MEDIDA

AL HEPRZ1 3x(1X240mm²) 8,7/15 kV

A ST ORCOYEN (13,2 kV)

| PLANTA FV ORCOYEN FF1 | |
|-----------------------|---|
| POTENCIA NOMINAL: | 4,000 MWA |
| POTENCIA PICO: | 4,800 MWp |
| 20 | Multi-MPPT String Inverter Huawei SUN2000-215KTL-H3 |
| 117 | Single Axis Tracker Game Change 2Vx34 |
| 8000 | Modelo de panel solar |
| 1 | Centros de Transformación 5,5 MVA |
| 1 | Trafo 5,5 MVA (0,80/13,2 kV) |
| No Total Strings: | 234 |
| No módulos/strings: | 34 |
| Pitch: | 11 meters |
| Tensión Red: | 13,2 kV |

| GEOGRAPHICAL COORDINATES | |
|--------------------------|--|
| Localización: | Celdea de Olza, Pamplona, España |
| Coordenadas: | Lat: 42° 49' 18.62" N Lat: 1° 43' 14.92" O |
| Altitud: | 408 m |

| LEYENDA | |
|---------|---|
| | INTERRUPTOR MV MOTORIZADO |
| | SECCIONADOR (SWITCH) DE TRES POSICIONES, CON P.A.T. |
| | CONECTOR PLUG PARA CABLES MV |
| | LÁMPARAS CAPACITIVAS DE PRESENCIA TENSIÓN |
| | TRANSFORMADOR BT/MT |
| | TRANSFORMADOR DE CORRIENTE MV |
| | INTERRUPTOR AUTOMÁTICO BT |
| | SECCIONADOR BAJA CARGA DC |
| | PANEL FV 545 WP |
| | INVERSOR MPPT HUAWEI SUN2000-215KTL |
| | LÍNEA TRIFÁSICA |
| | PROTECCIÓN DE TRANSFORMADOR |

| Rev. | Fecha | Descripción | M.L.T. | L.G.F. |
|---------------|--------|---------------------|--------------------------------|----------|
| 00 | 081122 | - | | |
| Rev. | Fecha | Descripción | Dibujado | Revisado |
| Promotor: | | MUNDO ENERGÍA 2021 | Proyecto: | |
| Fecha: | | NOVIEMBRE 2022 | PLANTA FV ORCOYEN FF1 4,000 MW | |
| Escala: | | SE FORMATO A3 | negra | |
| Código Plano: | | ORC-0001-DRW-0007 | Fichero: | |
| Nombre Plano: | | ESQUEMA UNIFILAR BT | ORCOYEN_FF1-07-UNIFILAR | |
| Nº Plano | | 08 | Hoja | |

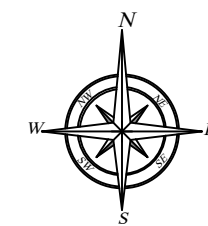

PLANTA FV ORCOYEN FF1

| | |
|------------------------|---|
| POTENCIA NOMINAL: | 4,000 MVA |
| POTENCIA PICO: | 4,800 MWp |
| 20 | Multi-MPPT String Inverter Huawei SUN2000-215KTL-H3 |
| 117 | Single Axis Tracker Game Change 2Vx34 |
| 8000 | Modelo de panel solar |
| 1 | Centros de Transformación 5,5 MVA |
| 1 | Trafo 5,5 MVA (0,80/13,2 kV) |
| No Total Strings: 234 | |
| No módulos/strings: 34 | |
| Pitch: 11 meters | |
| Tensión Red: 13,2 kV | |

GEOGRAPHICAL COORDINATES

| | | | |
|---------------|---------------------------------|----------------------|--|
| Localización: | Celda de Olza, Pamplona, España | | |
| Coordenadas: | Lat: 42° 49' 18.62" N | Lat: 1° 43' 14.92" O | |
| Altitud: | 408 m | | |

LEYENDA

| | |
|--|---|
| | INTERRUPTOR MV MOTORIZADO |
| | SECCIONADOR (SWITCH) DE TRES POSICIONES, CON P.A.T. |
| | CONECTOR PLUG PARA CABLES MV |
| | LÁMPARAS CAPACITIVAS DE PRESENCIA TENSIÓN |
| | TRANSFORMADOR BT/MT |
| | TRANSFORMADOR DE CORRIENTE MV |
| | INTERRUPTOR AUTOMÁTICO BT |
| | SECCIONADOR BAJO CARGA DC |
| | PANEL FV 545 WP |
| | INVERSOR MPPT HUAWEI SUN2000-215KTL |
| | LÍNEA TRIFÁSICA |
| | PROTECCIÓN DE TRANSFORMADOR |

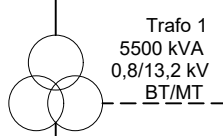
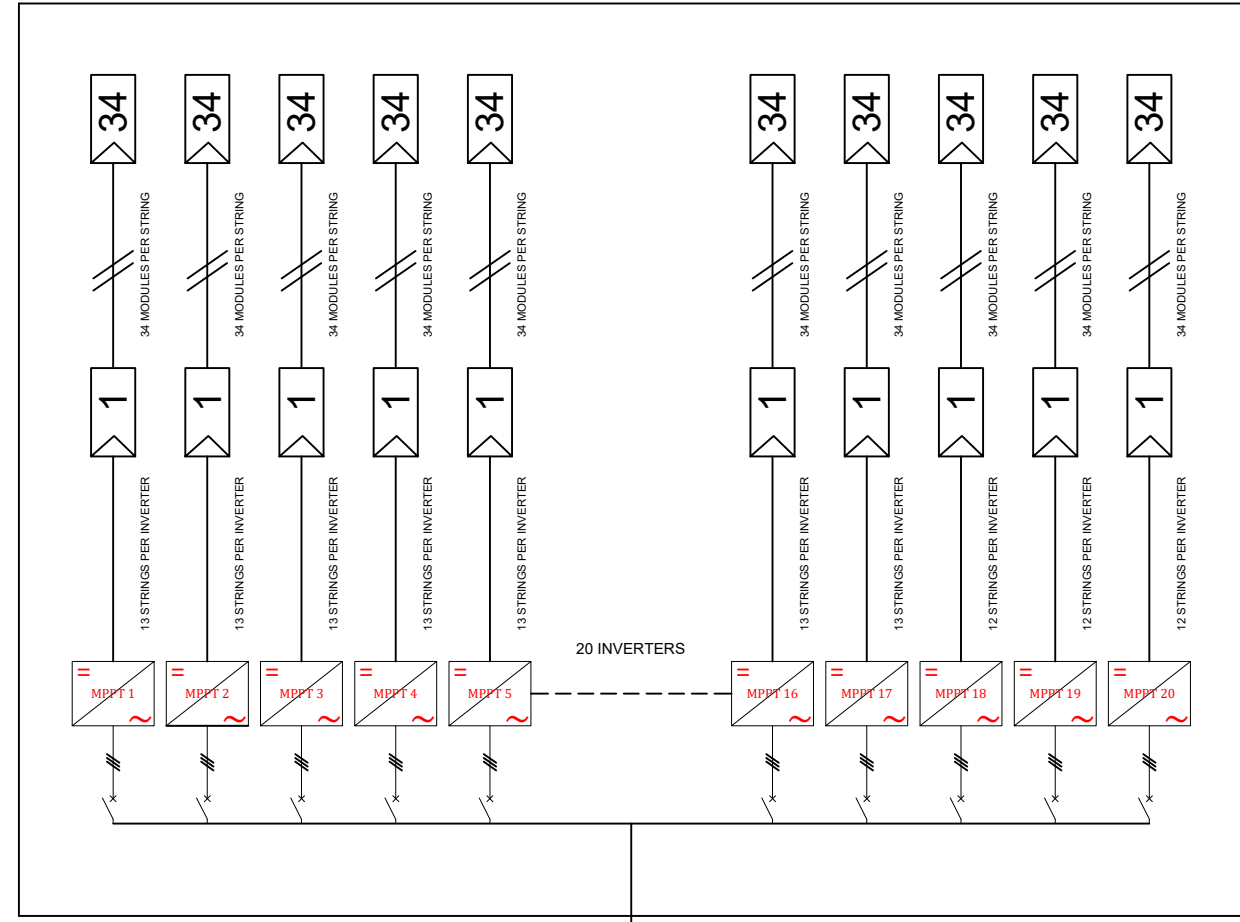

HACIA SUBESTACIÓN ST ORCOYEN (13,2 kV)

CUADRO MV DE LA SUBESTACIÓN

| | | | | | | |
|-----------|--------------------|---------------|--------------------------------|-------------|-------------------------|--------|
| Rev. | 00 | Fecha | 08/11/22 | Descripción | M.L.T. | L.G.F. |
| Promotor: | MUNDO ENERGÍA 2021 | Proyecto: | PLANTA FV ORCOYEN FF1 4,000 MW | | | |
| Fecha: | NOVIEMBRE 2022 | Código Plano: | ORC-0001-DRW-0008 | Fichero: | ORCOYEN_FF1-08-UNIFILAR | |
| Escala: | SE FORMATO A3 | Nombre Plano: | ESQUEMA UNIFILAR MT | Nº Plano | 09 | Hoja |

El registro del documento acredita la identidad y habilitación del técnico firmante; la corrección e integridad del trabajo de acuerdo a la normativa aplicable, así como el registro, archivo y contenido del documento. El visado, revisión o registro. Documento VISADO electrónicamente con número: EGR2200977. Validación online coii.or: e-visado.net/validar.aspx Código: b1gecoz532820223118282

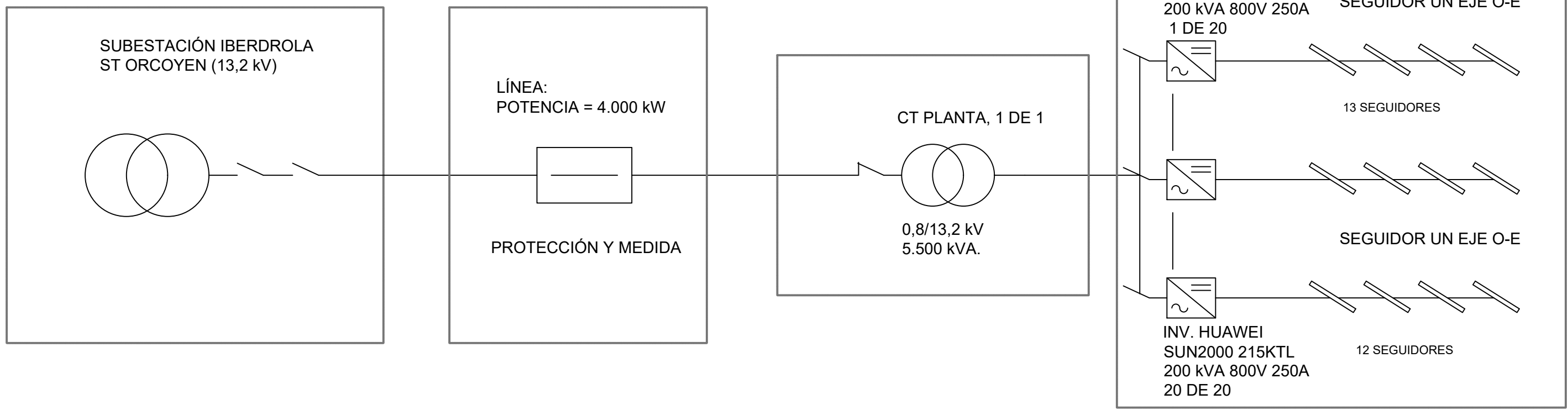

| 00 | 081122 | | | M.L.T. | L.G.F. |
|--------------------|--------|--------------------------------|----------|-------------------|----------|
| Rev. | Fecha | Descripción | Dibujado | Revisado | Aprobado |
| Promotor: | | Proyecto: | | Fichero: | |
| MUNDO ENERGÍA 2021 | | PLANTA FV ORCOYEN FF1 4,000 MW | | ORCOYEN_FF1-09-UN | |
| Fecha: | | Código Plano: | | Fichero: | |
| NOVIEMBRE 2022 | | ORC-0001-DRW-0009 | | ORCOYEN_FF1-09-UN | |
| Escala: | | Nombre Plano: | | Nº Plano | |
| SE FORMATO A3 | | ESQUEMA UNIFILAR GENERAL | | 10 | |

El visado, revisión o registro de este documento acredita la identidad y habilitación del técnico firmante, la corrección e integridad formal del trabajo de acuerdo a la normativa aplicable, así como el registro, archivo y contenido del documento, así como el cumplimiento de la normativa aplicable. Documento VISADO electrónicamente con número: EGR2200977. Validación online coliaor.e-visado.net/validar.aspx Código: digecozf5328202223118282



VISADO

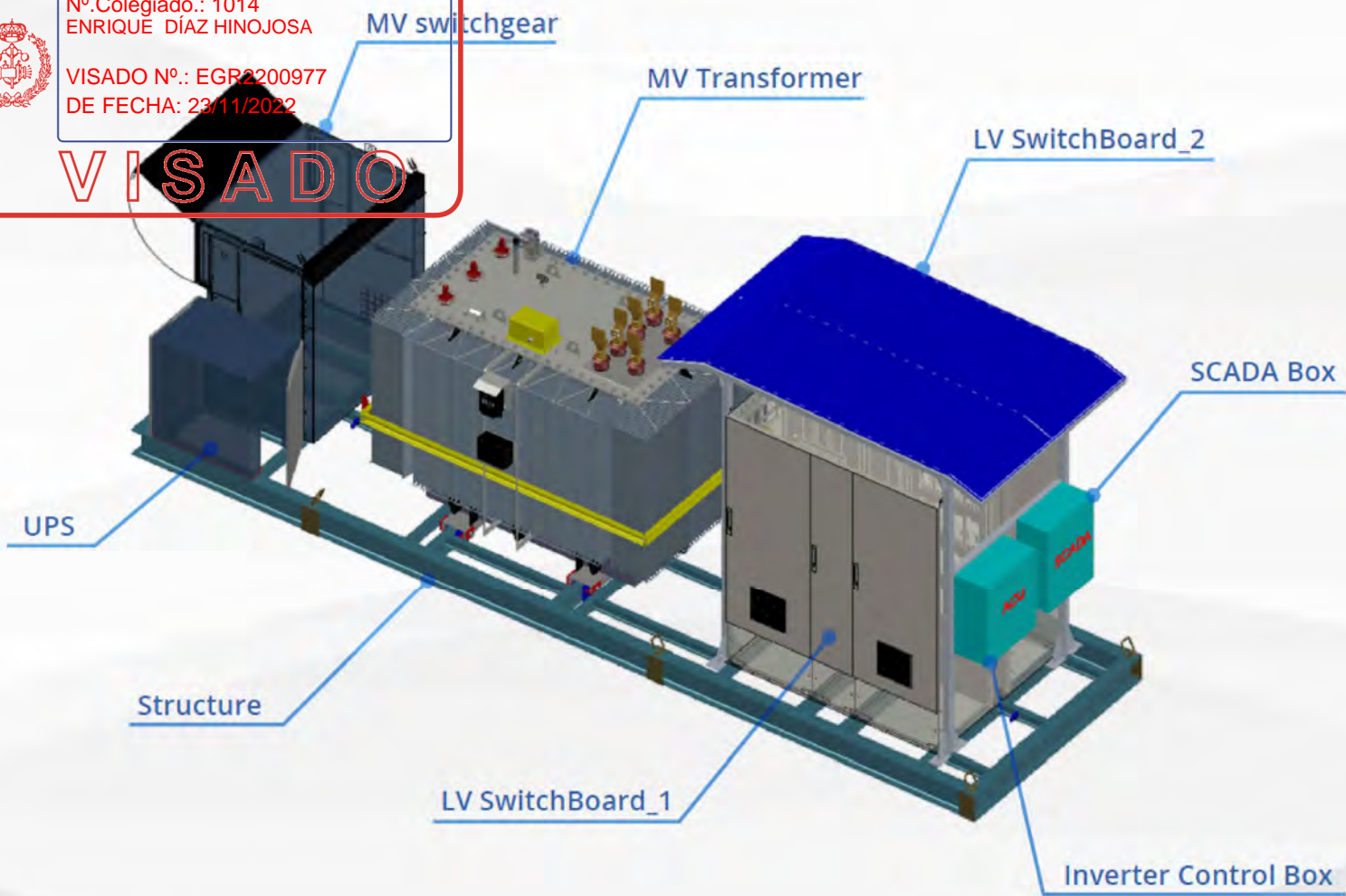

PowerSkid (Centro de transformación) by negrátin

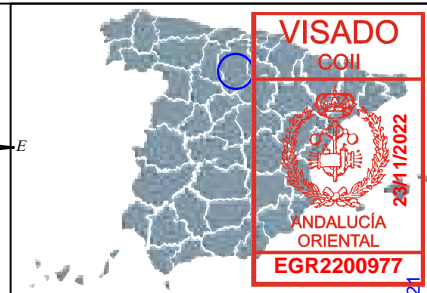
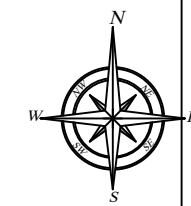

VISADO
COII
2011/12/022
ANDALUCÍA ORIENTAL
EGR2200977

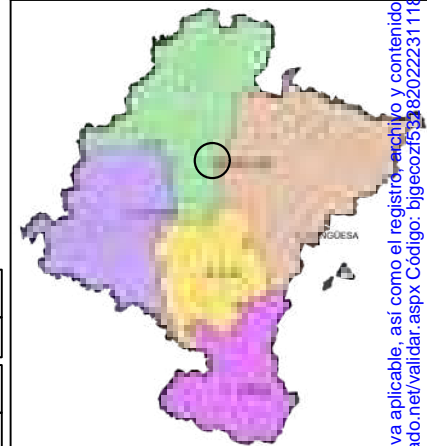

| | |
|-----------|----------------|
| LOCALIDAD | CENEDA DE OLZA |
| PROVINCIA | PAMPLONA |

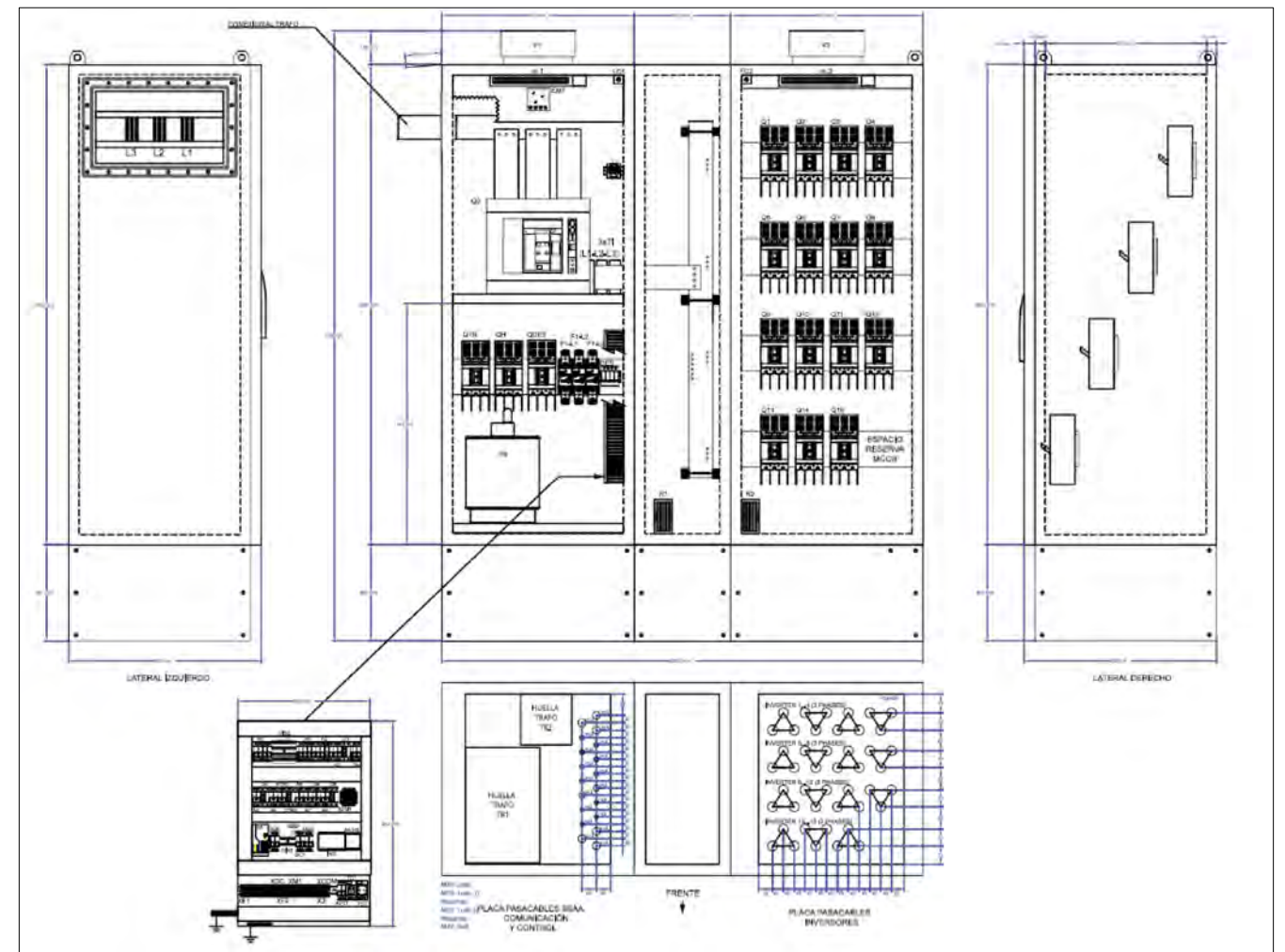

El visado, revisión o registro del documento acredita la identidad y habilitación del técnico firmante, la corrección e integridad formal del trabajo de acuerdo a la normativa aplicable, así como el registro, archivo y contenido integral del documento. Documento VISADO electrónicamente con número: EGR2200977. Validación online colisor.e-visado.net/validar.aspx Código: b1gecozi5382022231118282



| Rev. | Fecha | Descripción | M.L.T. | L.G.F. |
|-----------|--------|--------------------|--|---------------------|
| 00 | 081122 | | | |
| Promotor: | | MUNDO ENERGÍA 2021 | Proyecto: PLANTA FV ORCOYEN FF1 4,000 MW | |
| Fecha: | | NOVIEMBRE 2022 | Código Plano: ORC-0001-DRW-0010 | |
| Escala: | | SE FORMATO A3 | Nombre Plano: CENTRO DE TRANSFORMACIÓN | |
| | | | Fichero: | ORCOYEN_FF1-10-C... |
| | | | Nº Plano: | 11 |
| | | | Hoja: | |



DETALLES DE ZANJAS DE BAJA TENSIÓN Y MEDIA TENSIÓN

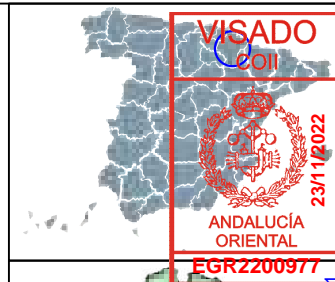
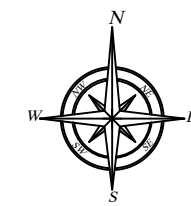

| |
|----------------|
| LOCALIDAD |
| CENDEA DE OLZA |
| PROVINCIA |
| PAMPLONA |

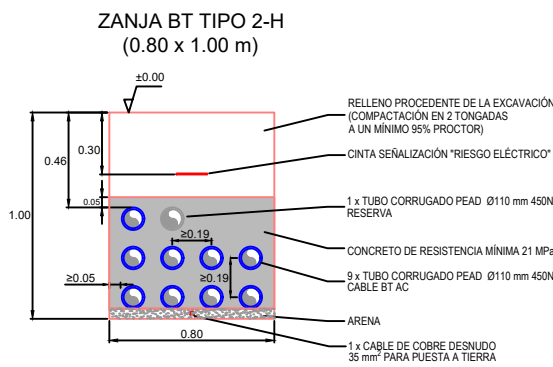
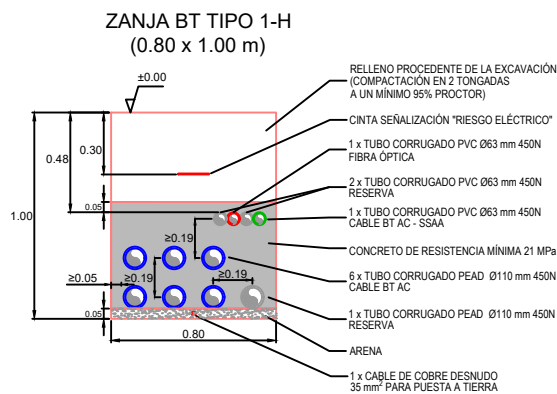
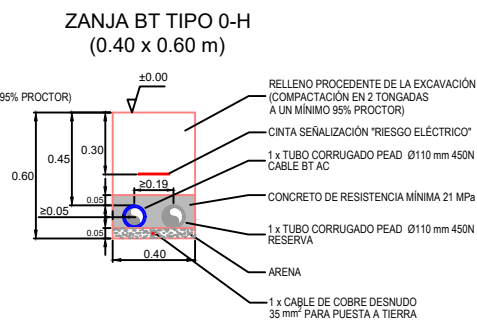
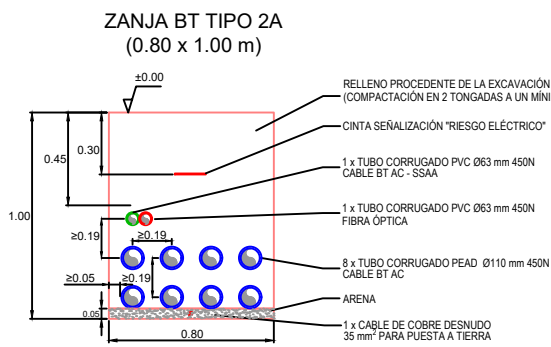
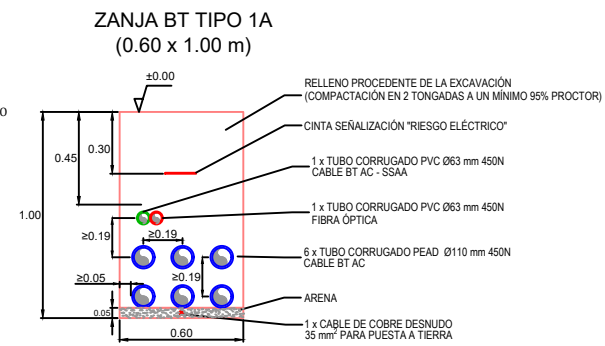
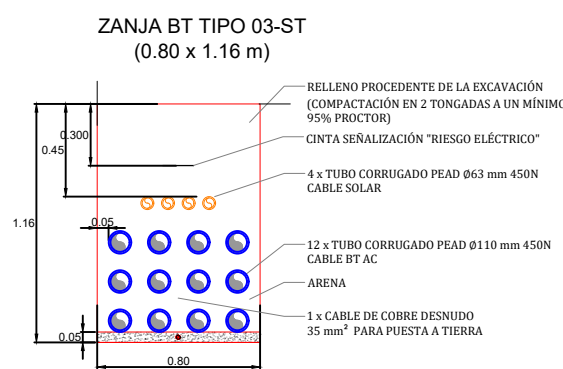
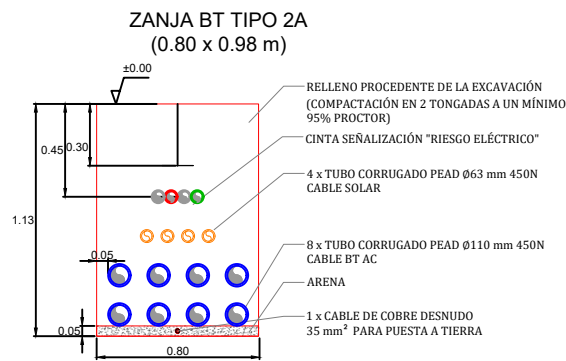
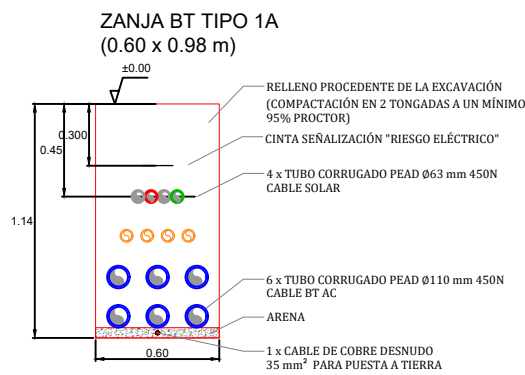
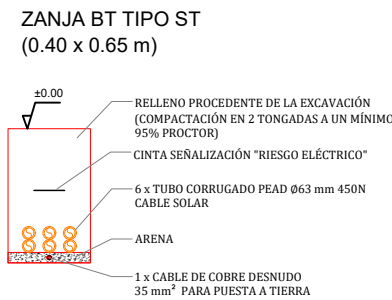
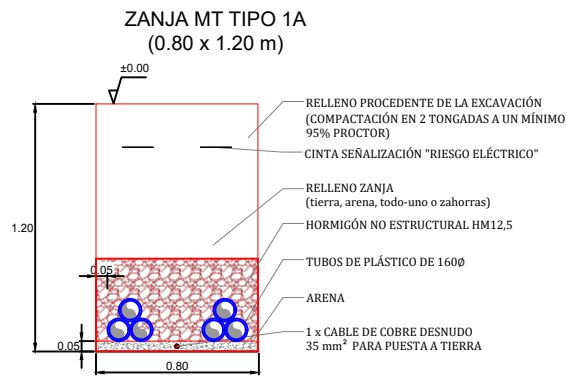

| Rev. | Fecha | Descripción | M.L.T. | L.G.F. |
|--|----------|-------------|---|--------|
| 00 | 08/11/22 | | | |
| Promotor: MUNDO ENERGÍA 2021 Proyecto: PLANTA FV ORCOYEN FF1 4,000 MW | | | | |
| Fecha: NOVIEMBRE 2022 Escala: SE FORMATO A3 | | | | |
| Código Plano: ORC-0001-DRW-0012 Nombre Plano: ZANJAS BT/MT | | | Fichero: ORCOYEN_FF1-12-ZANJAS N° Plano: 12 Hoja: | |

El visado, revisión o registro de este documento acredita la identidad y habilitación del técnico firmante, la corrección e integridad formal del trabajo de acuerdo a la normativa aplicable, así como el registro, archivo y contenido del documento. Documento VISADO electrónicamente con número: EGR2200977. Validación online coisid.r.e-visado.net/validar.aspx Código: b1gecoz15328202223118282