

Geográficas	UTM	
	X	Y
PP1	613947,84	4771636,94
1	614400,02	4771644,51
2	614420,70	4770410,60
3	613516,17	4770395,50
4	613505,92	4771012,45
5	613958,14	4771019,99
6	613947,84	4771636,94

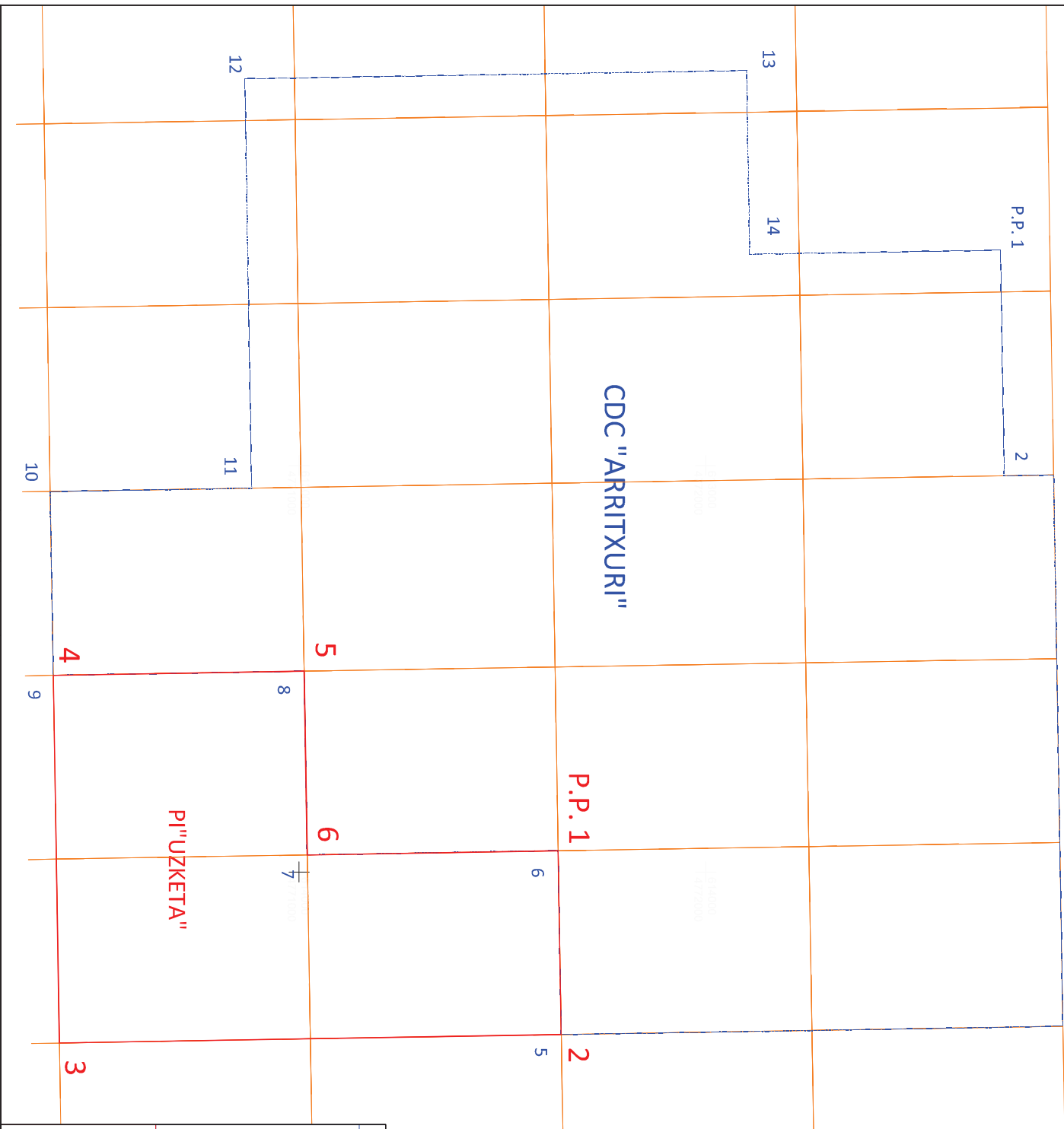

- LEYENDA:
- PI "UZKETA"
 - CDC "ARRITXURI"
 - Cuadrículas mineras

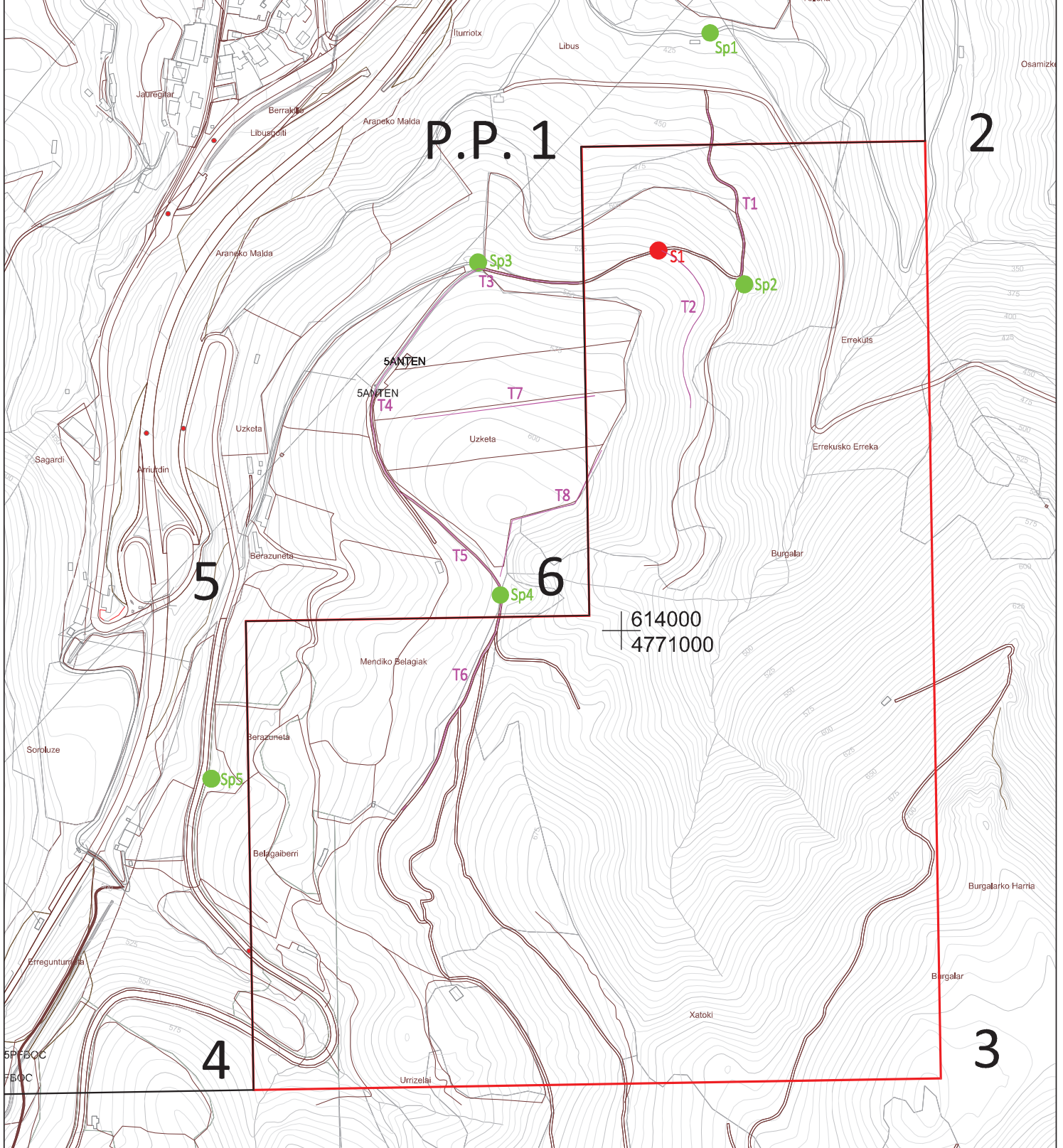

VÉRTICE	LONGITUD	LATITUD	X	Y
PP-1	-1° 36' 40"	43° 05' 00"	613053,71	4771004,91
2	-1° 36' 20"	43° 05' 00"	613505,88	4771012,42
3	-1° 36' 20"	43° 05' 20"	613495,62	4771629,42
4	-1° 36' 00"	43° 05' 20"	613947,84	4771636,96
5	-1° 36' 00"	43° 05' 40"	613937,54	4772253,85
6	-1° 35' 40"	43° 05' 40"	614389,71	4772261,42
7	-1° 35' 40"	43° 05' 00"	614410,40	4771027,52
8	-1° 36' 00"	43° 05' 00"	613958,14	4771019,95
9	-1° 36' 00"	43° 04' 40"	613968,44	4770403,06
10	-1° 36' 40"	43° 04' 40"	613063,92	4770388,02
PP-1	-1,3600	43,0520	613947,84	4771636,94
2	-1,3540	43,0520	614400,02	4771644,51
3	-1,3540	43,0440	614420,70	4770410,60
4	-1,3620	43,0440	613516,17	4770995,50
5	-1,3620	43,0500	613505,92	4771012,45
6	-1,3600	43,0500	613958,14	4771019,99
PP-1	-1,3600	43,0520	613947,84	4771636,94

Símbolo	Labor de investigación	Longitud	Coord. inicial (UTM ETRS89)	Coord. final (UTM ETRS89)	Parcela	Polígono	Municipio	Derecho minero
T1 ~	Tomografía	240 m	614113 / 4771686 / 445	614156 / 4771466 / 500	Camino 176	84	Baztan	Concesión y PI
T2 ~	Tomografía	240 m	614053 / 4771500 / 525	614091 / 4771293 / 525	Camino		Baztan	PI
T3 ~	Tomografía	240 m	613945 / 4771457 / 545	613737 / 4771404 / 562	Camino		Baztan	Concesión
T4 ~	Tomografía	240 m	613737 / 4771404 / 562	613701 / 4771191 / 687	Camino		Baztan	Concesión
T5 ~	Tomografía	240 m	613701 / 4771191 / 687	613838 / 4771012 / 600	Camino		Baztan	Concesión y PI
T6 ~	Tomografía	240 m	613838 / 4771012 / 600	613738 / 4770796 / 602	Camino		Baztan	PI
T7 ~	Tomografía	240 m	613727 / 4771278 / 590	613965 / 4771309 / 587	Camino 176	84	Baztan	Concesión y PI
T8 ~	Tomografía	240 m	613840 / 4771071 / 600	614479 / 4774546 / 295	Camino 176	84	Baztan	Concesión y PI
● S1	Sondeo con recuperación de testigo	30 m	614049 / 4771500 / 525		Camino		Baztan	PI
● Sp1	Sondeo sin recuperación de testigo	60 m	614117 / 4771787 / 420		Camino 177	84	Baztan	Concesión
● Sp2	Sondeo sin recuperación de testigo	60 m	614162 / 4771455 / 500		Camino		Baztan	PI
● Sp3	Sondeo sin recuperación de testigo	60 m	613811 / 4771484 / 550		Camino		Baztan	Concesión
● Sp4	Sondeo sin recuperación de testigo	60 m	613841 / 4771047 / 600		Camino 176	4	Baztan	Concesión
● Sp5	Sondeo sin recuperación de testigo	60 m	613455 / 4770806 / 525		Camino		Baztan	Concesión



AUTOR DEL PROYECTO: RUIZ URIBEEXBERRIA, Beatriz Ingeniero técnico de Minas Colegiado nº 1.426	PERMISO DE INVESTIGACIÓN "UZKETA" EN LA LOCALIDAD DE ALMANDOZ, TÉRMINO MUNICIPAL DE BAZTAN (NAVARRA)	Nº PLANO: 4
 CANTERAS ACHA, S.A. TRITURADOS, CALIZAS Y OFIATAS	DESIGNACIÓN DEL PLANO: DETALLE DE LAS LABORES DE INVESTIGACIÓN	ESCALAS: 1:5.000 <small>unidad: UTM-A3</small>  UTM-ETRS89 FECHA: 01/2024 Nº PROYECTO: 1506-6

Símbolo	Labor de investigación	Longitud	Coord. inicial (UTM ETRS89)	Coord. final (UTM ETRS89)	Parcela	Polígono	Municipio	Derecho minero
T1 ~	Tomografía	240 m	614113 / 4771686 / 445	614156 / 4771466 / 500	Camino 176	84	Baztan	Concesión y PI
T2 ~	Tomografía	240 m	614053 / 4771500 / 525	614091 / 4771293 / 525	Camino		Baztan	PI
T3 ~	Tomografía	240 m	613945 / 4771457 / 545	613737 / 4771404 / 562	Camino		Baztan	Concesión
T4 ~	Tomografía	240 m	613737 / 4771404 / 562	613701 / 4771191 / 687	Camino		Baztan	Concesión
T5 ~	Tomografía	240 m	613701 / 4771191 / 687	613838 / 4771012 / 600	Camino		Baztan	Concesión y PI
T6 ~	Tomografía	240 m	613838 / 4771012 / 600	613738 / 4770796 / 602	Camino		Baztan	PI
T7 ~	Tomografía	240 m	613727 / 4771278 / 590	613965 / 4771309 / 587	Camino 176	84	Baztan	Concesión y PI
T8 ~	Tomografía	240 m	613840 / 4771071 / 600	614479 / 4774546 / 295	Camino 176	84	Baztan	Concesión y PI
● S1	Sondeo con recuperación de testigo	30 m	614049 / 4771500 / 525		Camino		Baztan	PI
● Sp1	Sondeo sin recuperación de testigo	60 m	614117 / 4771787 / 420		Camino 177	84	Baztan	Concesión
● Sp2	Sondeo sin recuperación de testigo	60 m	614162 / 4771455 / 500		Camino		Baztan	PI
● Sp3	Sondeo sin recuperación de testigo	60 m	613811 / 4771484 / 550		Camino		Baztan	Concesión
● Sp4	Sondeo sin recuperación de testigo	60 m	613841 / 4771047 / 600		Camino 176	4	Baztan	Concesión
● Sp5	Sondeo sin recuperación de testigo	60 m	613455 / 4770806 / 525		Camino		Baztan	Concesión

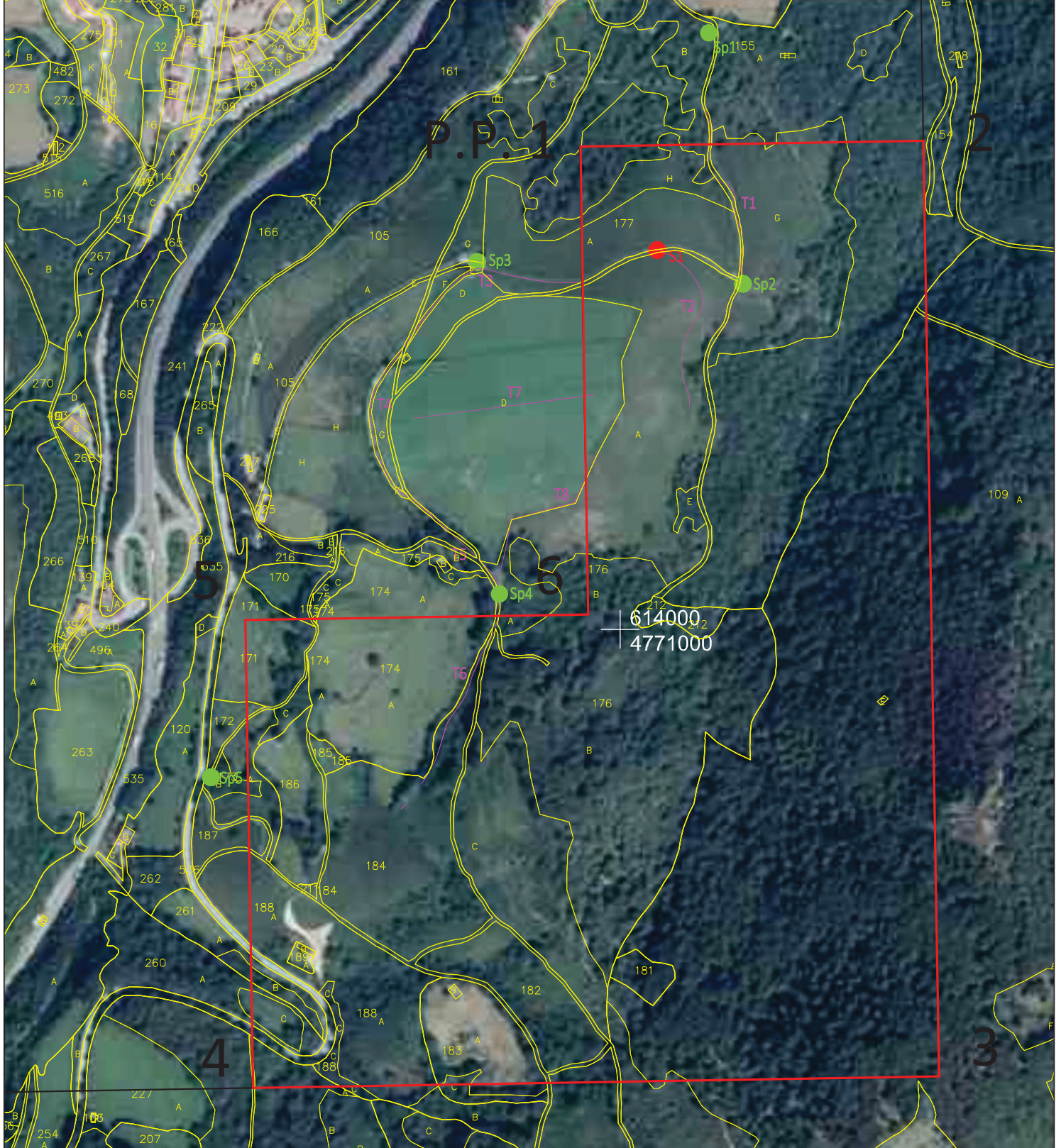

AUTOR DEL PROYECTO: RUIZ URIBETXEBERRIA, Beatriz Ingeniero técnico de Minas Colegiado nº 1.426	PERMISO DE INVESTIGACIÓN "UZKETA" EN LA LOCALIDAD DE ALMANDOZ, TÉRMINO MUNICIPAL DE BAZTAN (NAVARRA)		Nº PLANO: 5
	DESIGNACIÓN DEL PLANO: PARCELARIO, ORTOFOTO Y DETALLES DE LAS LABORES DE INVESTIGACIÓN		
 CANTERAS ACHA, S.A. TRITURADOS, CALIZAS Y OFIATAS	ESCALAS: 1:5.000 <small>Original: UTM-A3</small>		Nº PROYECTO: 1506-6
	UTM-ETRS89		