

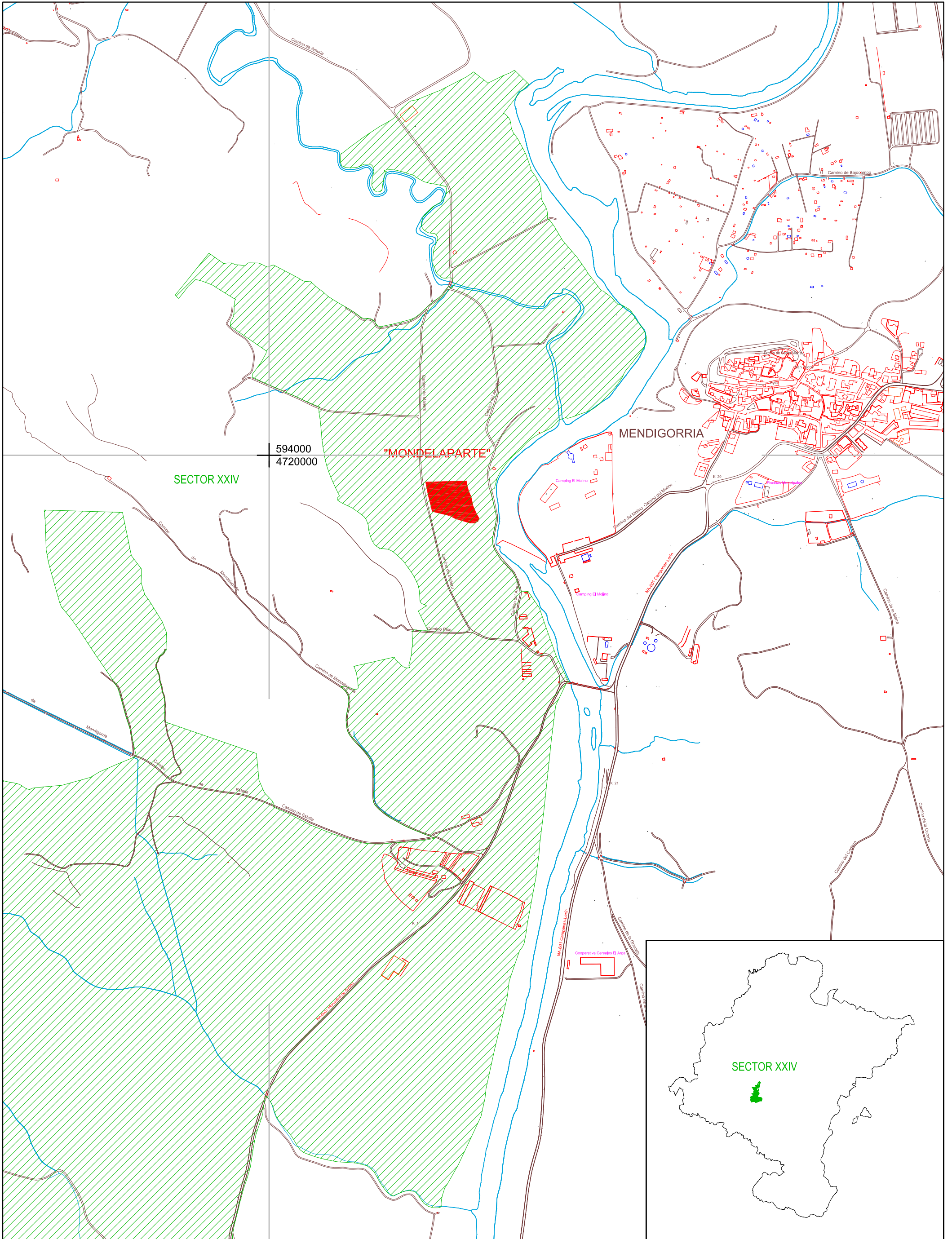

	AUTOR DEL PROYECTO: GALDEANO GOICOA, Pedro Ingeniero técnico de Obras Colegiado nº 1103	ETRANS: 	ESCALAS: 1:10.000	PROYECTO PARA EXPLOTACION DE PRESTAMO "MONDELAPARTE" EN MENDIGORRIA (NAVARRA) PARA SUMINISTRO DE "ACTUACIONES EN REGADIO DEL SECTOR XXIV DE LA AMPLIACION DE LA 1ª FASE DE LA ZONA REGABLE DEL CANAL DE NAVARRA"	Nº PLANC: 1	DESIGNACION DEL PLANC: SITUACION Y EMPLAZAMIENTO	FECHA: 06/2/015 Nº PROYECTO: 1098-1
--	---	--	-----------------------------	---	-----------------------	--	--



AUTOR DEL PROYECTO:
GALDEANO GOICOA, Pedro
 Ingeniero técnico de Minas
 Colegiado nº 1.163

Galdeano



PROYECTO PARA EXPLOTACIÓN DE PRÉSTAMO "MONDELAPARTE" EN MENDIGORRIA (NAVARRA) PARA SUMINISTRO DE "ACTUACIONES EN REGADÍO DEL SECTOR XXIV DE LA AMPLIACIÓN DE LA 1ª FASE DE LA ZONA REGABLE DEL CANAL DE NAVARRA"

DESIGNACIÓN DEL PLANO:
 SITUACIÓN DE OBRA DESTINO - SUPERFICIE AFECTADA

ESCALAS:
 1:10.000
 Original UNE A-3

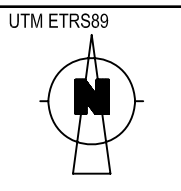

Nº PLANO:
2

FECHA:
 06/2.015

Nº PROYECTO:
 1098-1

Superficie afectada

Vértices geodésicos 1° 4' orden. Roi.	•
Vértice red Regente. Punto acotado terreno, no terreno.	•
Señal nivelación alta presión, normal. Estación Met.	•
Manantial naciente. Abrevadero. Pozo.	•
Estanque. Fuente monumental. Fuente.	•
Deposito agua elevado. Nivel. Subterráneo.	•
Deposito combustible a nivel. Elevado. Abastecimiento.	•
Estacionamiento público. Edificio. Edificio público.	•
Árbol notable. Miera. Chirineana.	•
Edificio en construcción. Construcción puntual. Nave.	•
Caseta puntual. Chamizo. Invernadero.	•
Monumento. Cota máx. embalsamiento. Soporte teleférico	•
Antena parabólica. Repetidor TV y TF. Poste FCCC.	•
Torre eléctrica. Poste eléctrico. Poste telefónico	•
Molino. Molino de viento. Aerogenerador.	•
Iglesia-emita. Hórreo. Cementerio.	•
Gasoducto. Gasolinera. Oleoducto.	•
Hito kilométrico de autopista. carretera. FCCC.	•
Parque infantil. Instalaciones deportivas. Piscina.	•
Sifón. Silo. Paso a nivel FCCC.	•
Límite municipio. Concejo.	•
Zanja. Cinta transportadora.	•
Tubería. Acueducto.	•
Oleoducto. Gasoducto.	•
Cauce permanente. Vaguada.	•
Balsa. alberca. Lago.	•
Canal lineal. Canal de obra.	•
Acequia. Cuneira.	•
Senda. Camino.	•
Muro contención. Tapia. pared.	•
Cañada Real. Cañada Romana.	•
Bancal. Camino de Santiago.	•
Muralla. Puente.	•
FCCC vía única. Vía doble.	•
FCCC desmantelado. Zona delimitada.	•
Autopista. autovía. Carretera.	•
Pista pavimentada. Pista sin pavimentar.	•
Límite pavimento. Límite zona ajardinada.	•
Línea eléctrica. Línea telefónica.	•
Alambrada o tela metálica. Valla.	•
Verja. Sello.	•
Frondosas (Fd)	•
Coníferas (Cf)	•
Replantación (Rsp)	•
Zona arbolada (s/e)	•
Chopera (Ch)	•
Salinas	•
Escombrera	•
Vertedero	•
Escollera	•
Mina	•
Bancales	•
Cantera	•
Agua intermitente	•
Zona en obras	•
Embalse	•
Complejos e inst.	•

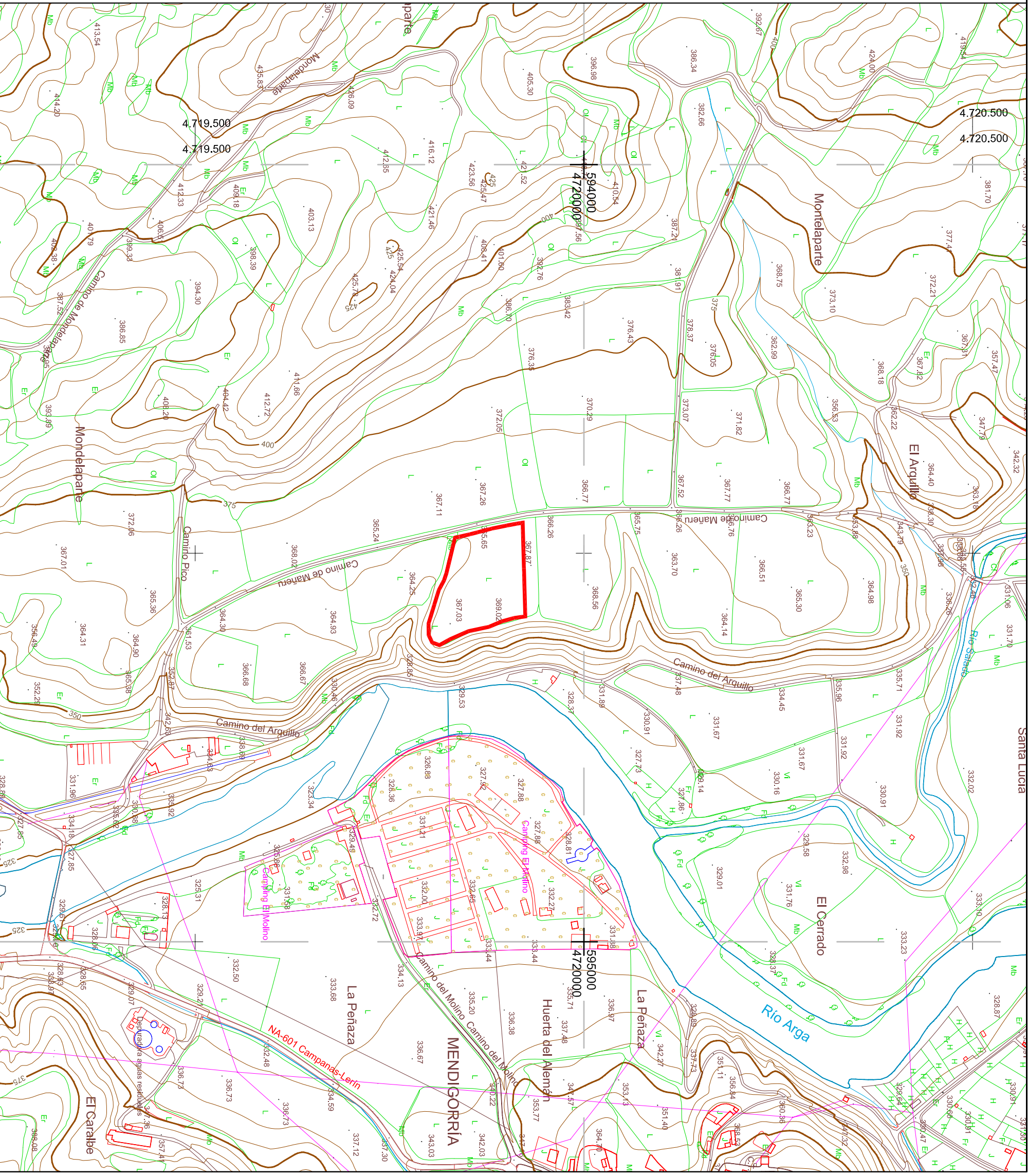



AUTOR DEL PROYECTO:
GALDEANO GOICOA, Pedro
Ingeniero técnico de Minas
Colegiado nº 1103



UTM: ETRS89
ESCALAS:
1:5.000
Original: UTM 13S

PROYECTO PARA EXPLOTACION DE PRESTAMO "MONDELAPARTE" EN MENDIGORRIA (NAVARRA) PARA
SUMINISTRO DE "ACTUACIONES EN REGADIO DEL SECTOR XXIV DE LA AMPLIACION DE LA 1ª FASE DE LA ZONA
REGABLE DEL CANAL DE NAVARRA"

Nº PLANC:
3.1
DESIGNACION DEL PLANC:
SUPERFICIE AFECTADA - CARTOGRAFICO

FECHA:
06/2.015
Nº PROYECTO:
1098-1

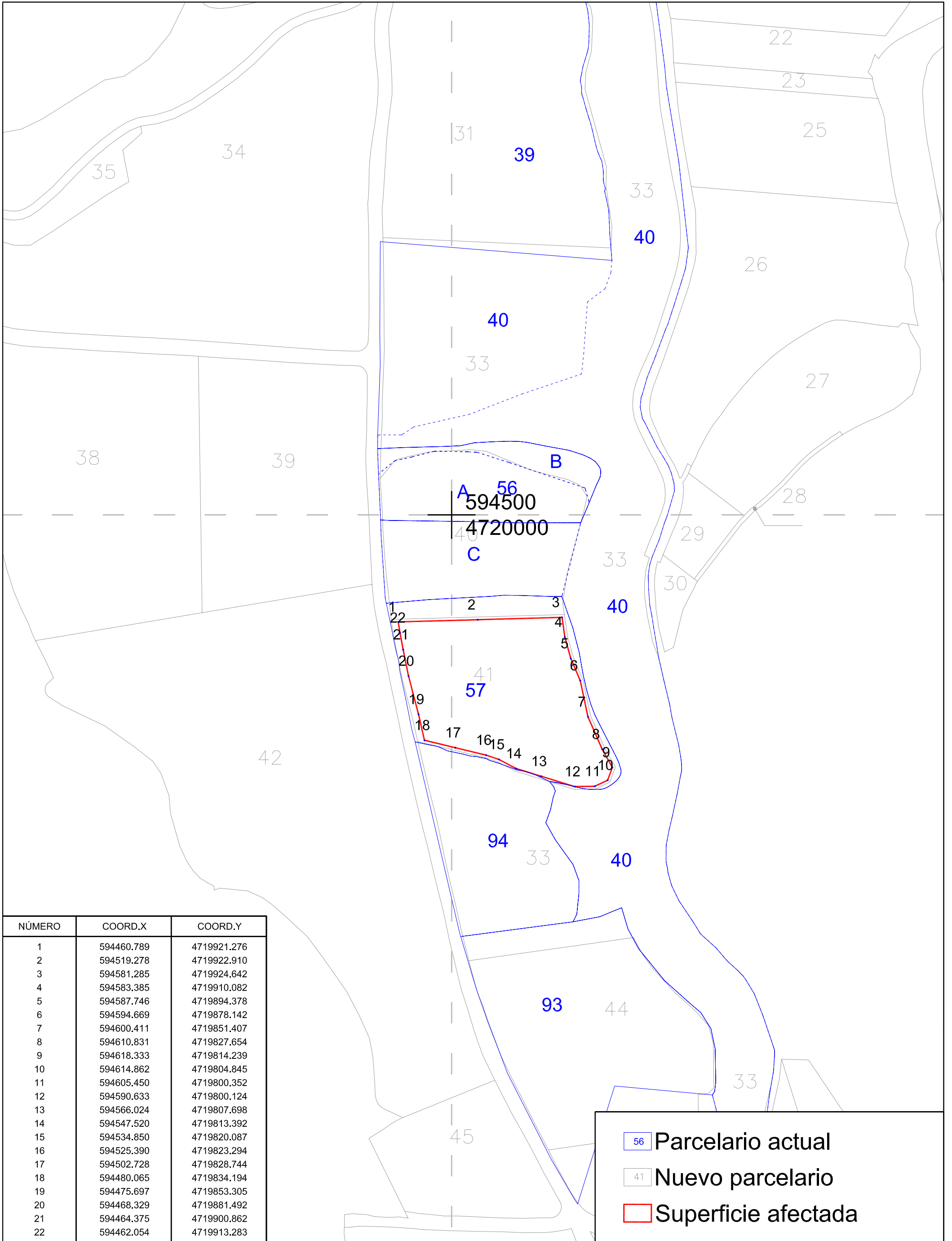

NÚMERO	COORD.X	COORD.Y
1	594460.789	4719921.276
2	594519.278	4719922.910
3	594581.285	4719924.642
4	594583.385	4719910.082
5	594587.746	4719894.378
6	594594.669	4719878.142
7	594600.411	4719851.407
8	594610.831	4719827.654
9	594618.333	4719814.239
10	594614.862	4719804.845
11	594605.450	4719800.352
12	594590.633	4719800.124
13	594566.024	4719807.698
14	594547.520	4719813.392
15	594534.850	4719820.087
16	594525.390	4719823.294
17	594502.728	4719828.744
18	594480.065	4719834.194
19	594475.697	4719853.305
20	594468.329	4719881.492
21	594464.375	4719900.862
22	594462.054	4719913.283

56 Parcelario actual
41 Nuevo parcelario
 Superficie afectada

AUTOR DEL PROYECTO:
 GALDEANO GOICOA, Pedro
 Ingeniero Técnico de Minas
 Colegiado nº 1.163



PROYECTO PARA EXPLOTACIÓN DE PRÉSTAMO "MONDELAPARTE" EN MENDIGORRIA (NAVARRA) PARA
 SUMINISTRO DE "ACTUACIONES EN REGADÍO DEL SECTOR XXIV DE LA AMPLIACIÓN DE LA 1ª FASE DE LA ZONA
 REGABLE DEL CANAL DE NAVARRA"

DESIGNACIÓN DEL PLANO:
 SUPERFICIE AFECTADA - PARCELARIO

ESCALAS:
 1:2.500
Original UNE A-3

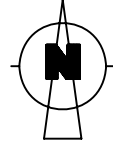
UTM ETRS89

Nº PLANO:
3.2

FECHA:
 06/2.015

Nº PROYECTO:
 1098-1

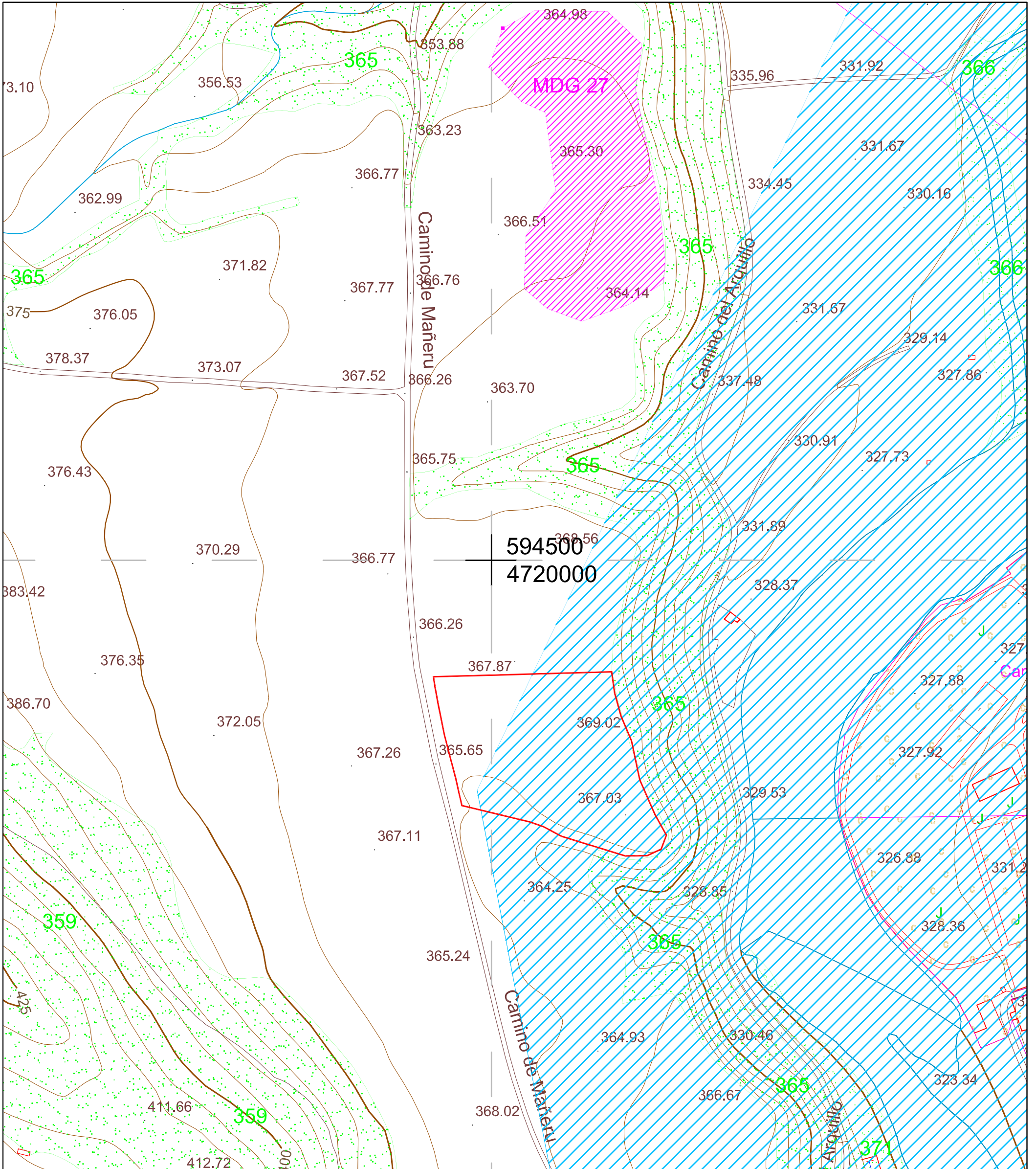

- Yacimiento arqueológico
- Recinto valores naturales
- Zonas sensibles tendidos eléctricos (avifauna)
- Superficie afectada

AUTOR DEL PROYECTO:
GALDEANO GOICOA, Pedro
 Ingeniero Técnico de Minas
 Colegiado nº 1.163



PROYECTO PARA EXPLOTACIÓN DE PRÉSTAMO "MONDELAPARTE" EN MENDIGORRIA (NAVARRA) PARA SUMINISTRO DE "ACTUACIONES EN REGADÍO DEL SECTOR XXIV DE LA AMPLIACIÓN DE LA 1ª FASE DE LA ZONA REGABLE DEL CANAL DE NAVARRA"

DESIGNACIÓN DEL PLANO:
SUPERFICIE AFECTADA - VALORES DESTACADOS

ESCALAS:
1:2.500
Original UNE A-3

UTM ETRS89

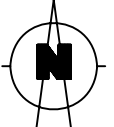

Nº PLANO:
3.3

FECHA:
06/2.015

Nº PROYECTO:
1098-1

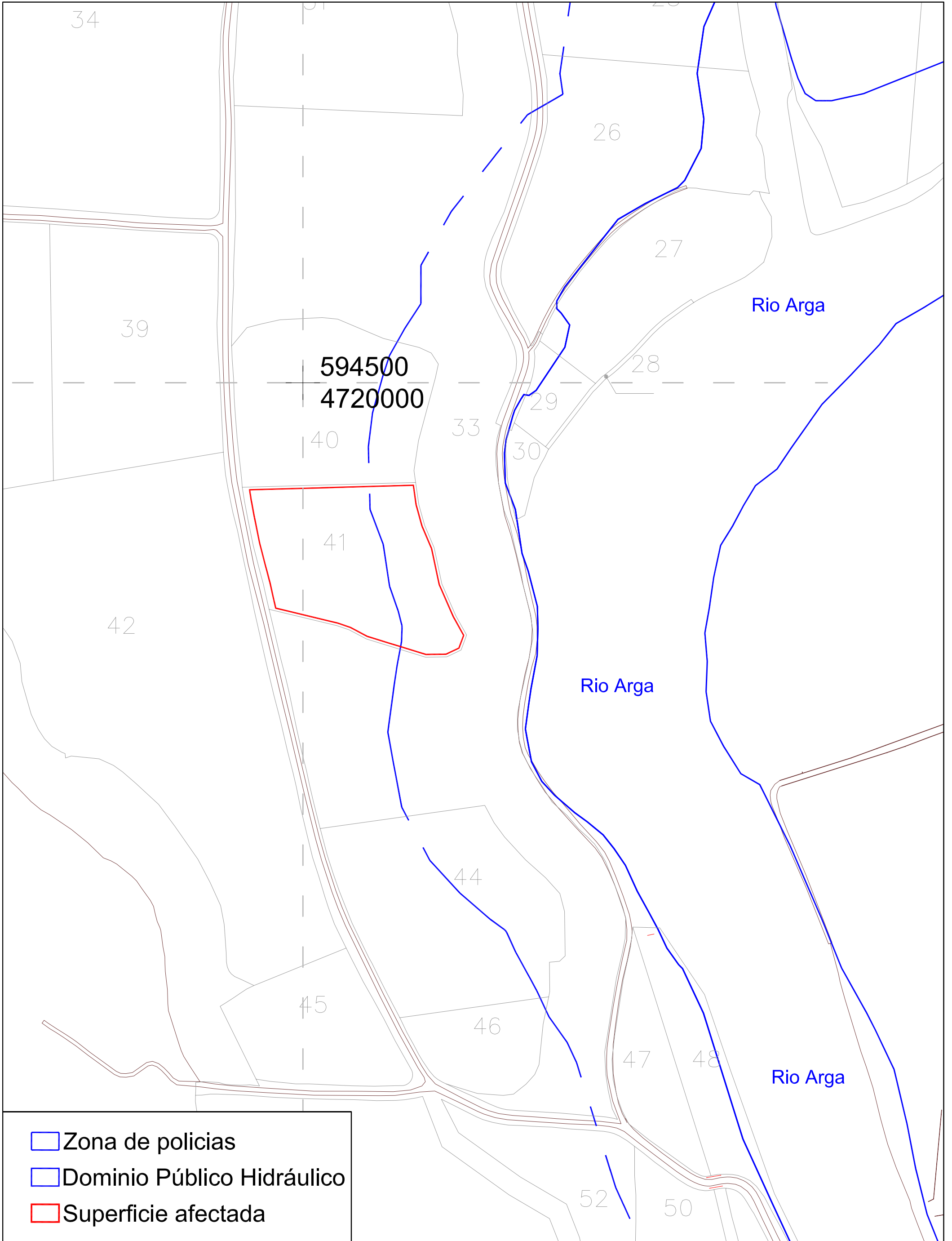

- Zona de policias
- Dominio Público Hidráulico
- Superficie afectada

AUTOR DEL PROYECTO:
 GALDEANO GOICOA, Pedro
 Ingeniero Técnico de Minas
 Colegiado nº 1.163

Handwritten signature

PROYECTO PARA EXPLOTACIÓN DE PRÉSTAMO "MONDELAPARTE" EN MENDIGORRIA (NAVARRA) PARA
 SUMINISTRO DE "ACTUACIONES EN REGADÍO DEL SECTOR XXIV DE LA AMPLIACIÓN DE LA 1ª FASE DE LA ZONA
 REGABLE DEL CANAL DE NAVARRA"

UTM ETRS89

Nº PLANO:

3.4



DESIGNACIÓN DEL PLANO:
 SUPERFICIE AFECTADA - DOMINIO PÚBLICO HIDRÁULICO

ESCALAS:
 1:2.500
Original UNE A-3

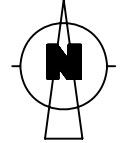

FECHA: 06/2.015
 Nº PROYECTO: 1098-1

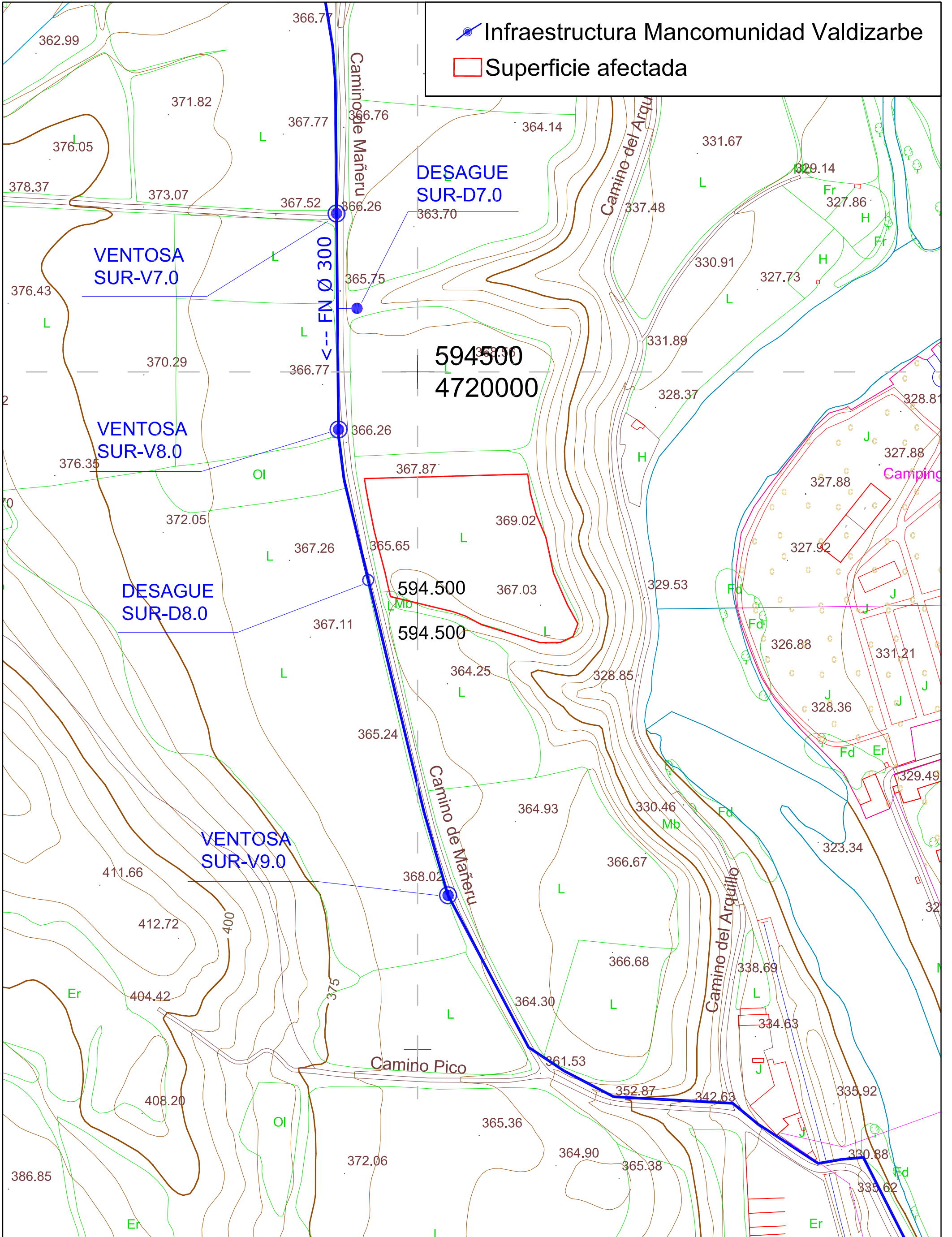

 Infraestructura Mancomunidad Valdizarbe
 Superficie afectada

AUTOR DEL PROYECTO:
 GALDEANO GOICOA, Pedro
 Ingeniero Técnico de Minas
 Colegiado nº 1.163





PROYECTO PARA EXPLOTACIÓN DE PRÉSTAMO "MONDELAPARTE" EN MENDIGORRIA (NAVARRA) PARA
 SUMINISTRO DE "ACTUACIONES EN REGADÍO DEL SECTOR XXIV DE LA AMPLIACIÓN DE LA 1ª FASE DE LA ZONA
 REGABLE DEL CANAL DE NAVARRA"

DESIGNACION DEL PLANO:
 SUPERFICIE AFECTADA - INFRAESTRUCTURA MANCOMUNIDAD VALDIZARBE

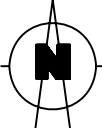
ESCALAS:
 1:2.500
Original UNE A-3

UTM ETRS89

Nº PLANO:
3.5
 FECHA:
 06/2.015
 Nº PROYECTO:
 1098-1

-  Nueva infraestructura (Red de riego)
-  Nueva Infraestructura (Acondicionamiento caminos)
-  Superficie afectada

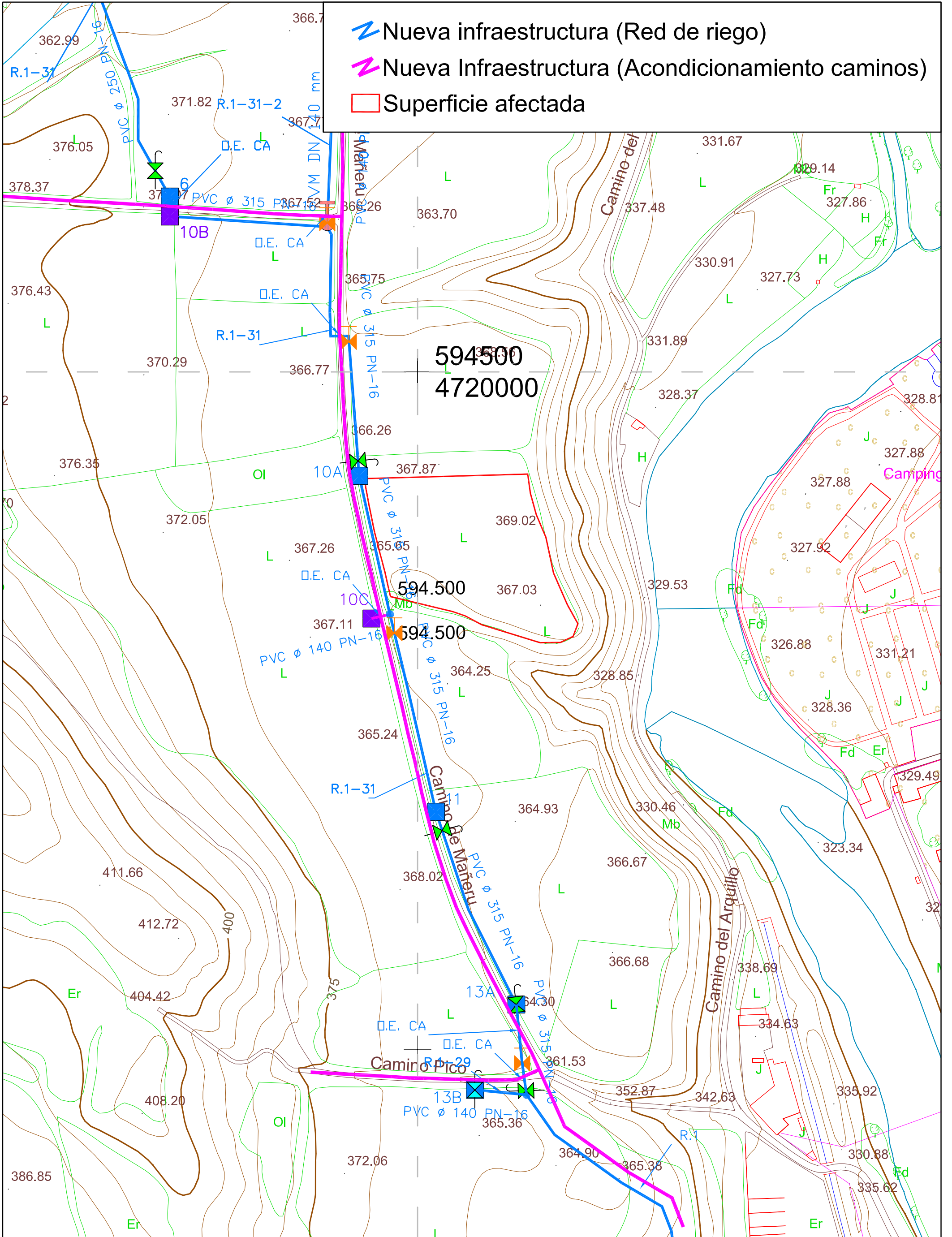

AUTOR DEL PROYECTO:
 GALDEANO GOICOA, Pedro
 Ingeniero Técnico de Minas
 Colegiado nº 1.163

(Handwritten signature)

PROYECTO PARA EXPLOTACIÓN DE PRÉSTAMO "MONDELAPARTE" EN MENDIGORRIA (NAVARRA) PARA SUMINISTRO DE "ACTUACIONES EN REGADÍO DEL SECTOR XXIV DE LA AMPLIACIÓN DE LA 1ª FASE DE LA ZONA REGABLE DEL CANAL DE NAVARRA"

DESIGNACIÓN DEL PLANO:
 SUPERFICIE AFECTADA - INFRAESTRUCTURA PUESTA EN REGADÍO SECTOR XXIV

ESCALAS:
 1:2.500
Original UNE A-3

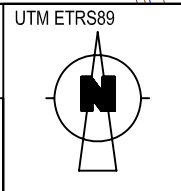

Nº PLANO:
3.6

FECHA:
 06/2.015

Nº PROYECTO:
 1098-1



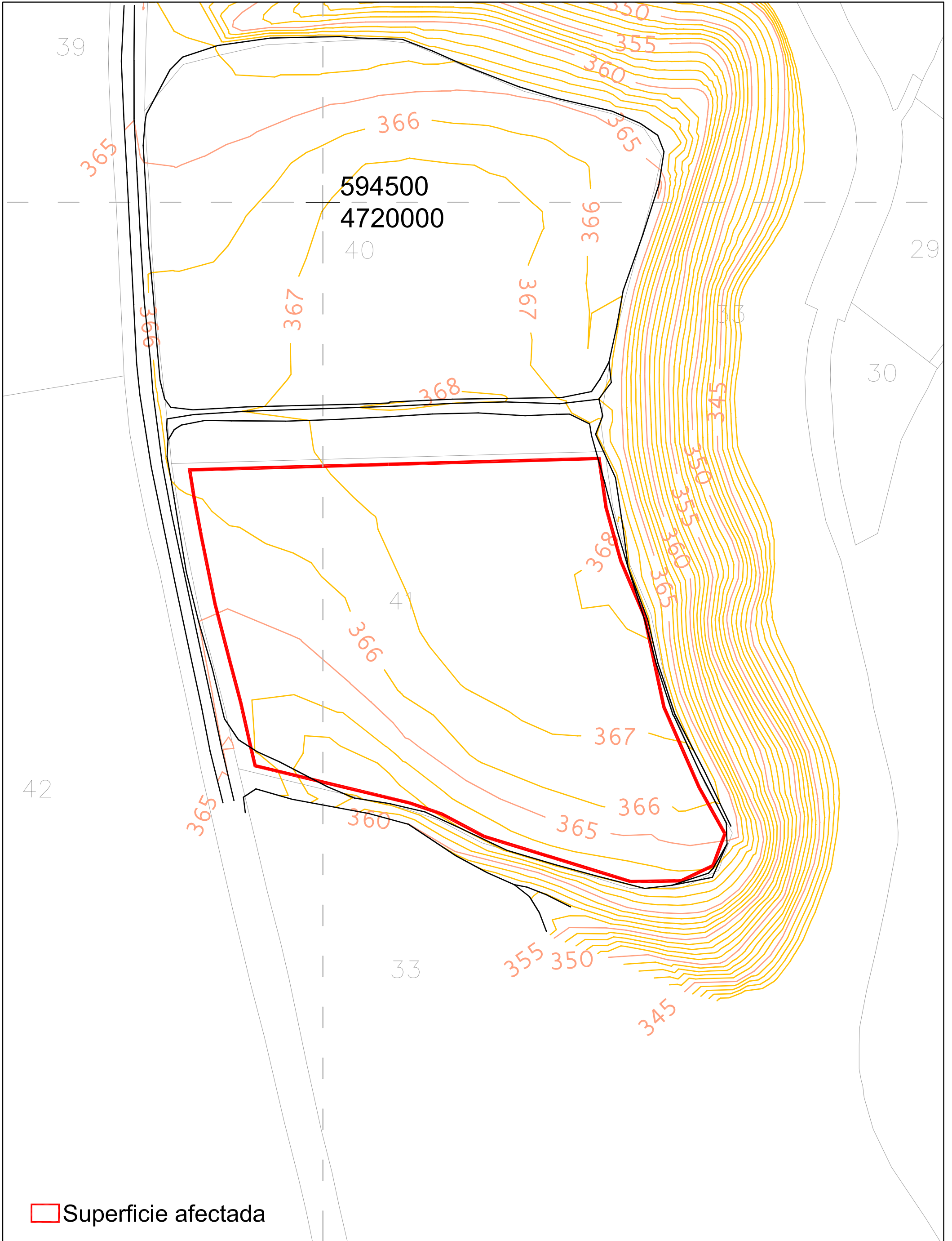

AUTOR DEL PROYECTO:
 GALDEANO GOICOA, Pedro
 Ingeniero Técnico de Minas
 Colegiado nº 1.163

Galdeano

Prolesogal

PROYECTO PARA EXPLOTACIÓN DE PRÉSTAMO "MONDELAPARTE" EN MENDIGORRIA (NAVARRA) PARA SUMINISTRO DE "ACTUACIONES EN REGADÍO DEL SECTOR XXIV DE LA AMPLIACIÓN DE LA 1ª FASE DE LA ZONA REGABLE DEL CANAL DE NAVARRA"

DESIGNACIÓN DEL PLANO:
 TOPOGRAFIA ACTUAL

ESCALAS:
 1:1.000
Original UNE A-3

UTM ETRS89

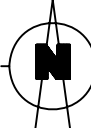

Nº PLANO:
4

FECHA:
 06/2.015

Nº PROYECTO:
 1098-1

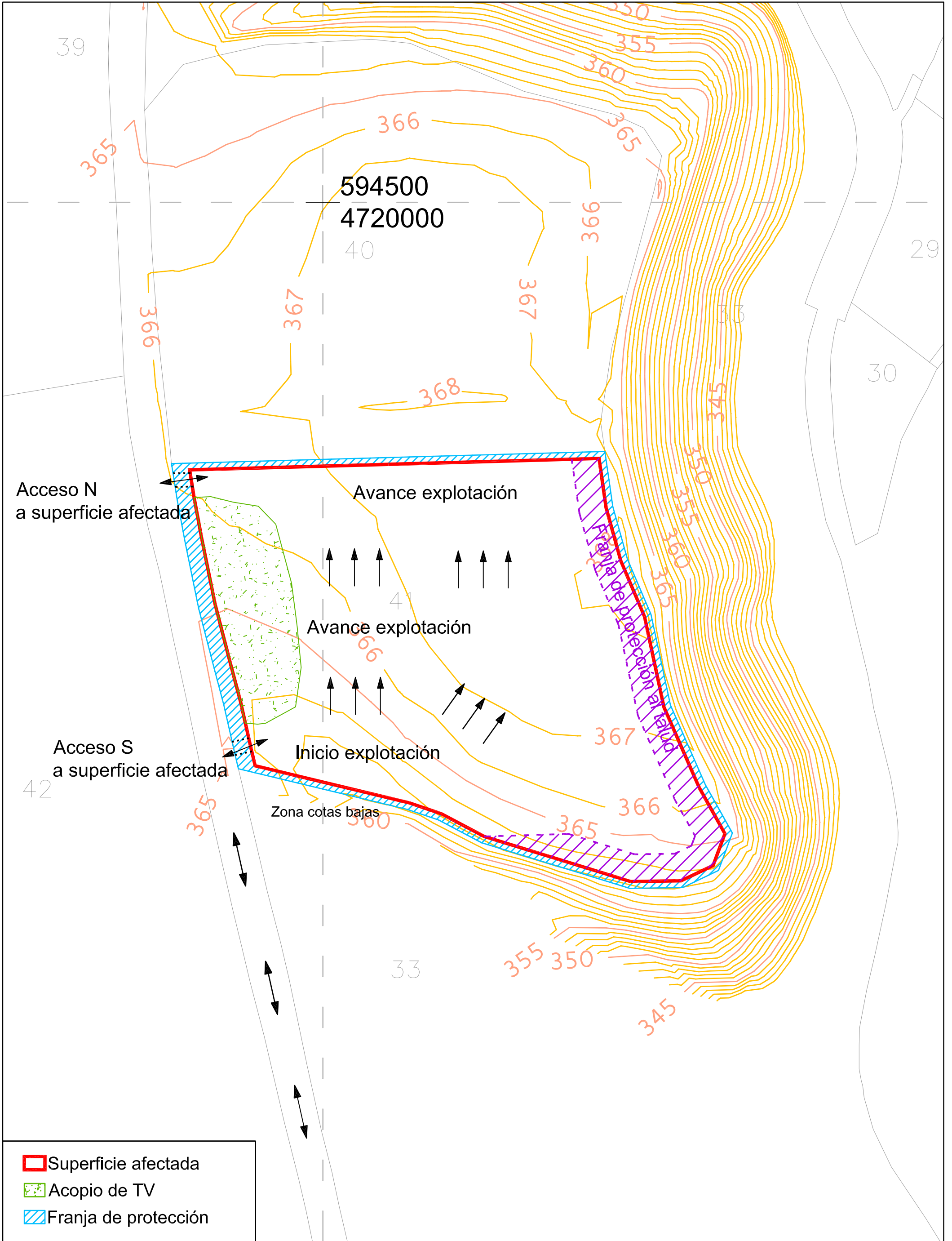

- Superficie afectada
- Acopio de TV
- Franja de protección

AUTOR DEL PROYECTO:
 GALDEANO GOICOA, Pedro
 Ingeniero Técnico de Minas
 Colegiado nº 1.163

Galdeano

PROYECTO PARA EXPLOTACIÓN DE PRÉSTAMO "MONDELAPARTE" EN MENDIGORRIA (NAVARRA) PARA SUMINISTRO DE "ACTUACIONES EN REGADÍO DEL SECTOR XXIV DE LA AMPLIACIÓN DE LA 1ª FASE DE LA ZONA REGABLE DEL CANAL DE NAVARRA"

UTM ETRS89

Nº PLANO:
5



DESIGNACIÓN DEL PLANO:
MÉTODO OPERATORIO

ESCALAS:
1:1.000

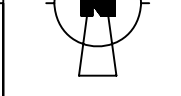

FECHA:
06/2.015
Nº PROYECTO:
1098-1

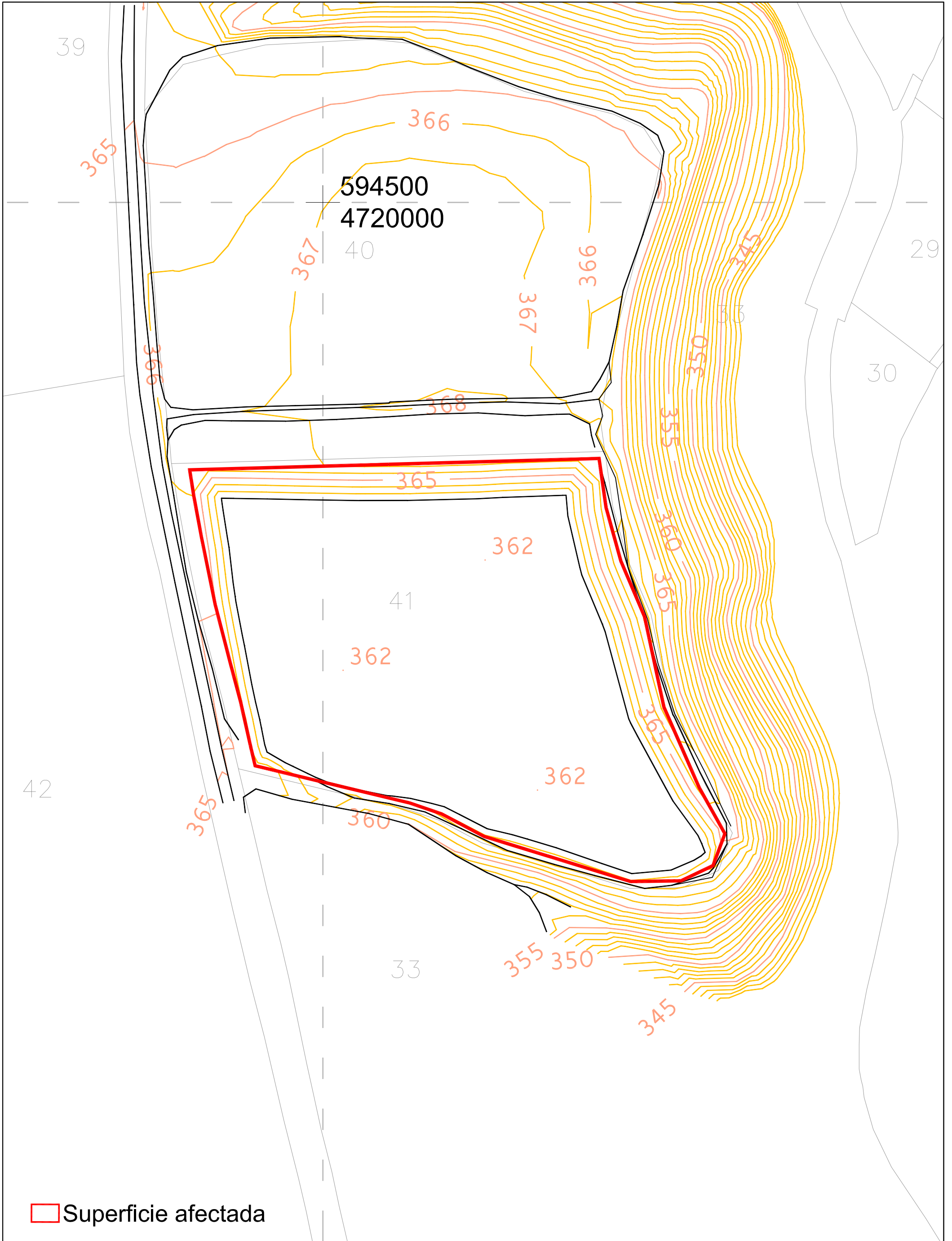

Superficie afectada

AUTOR DEL PROYECTO:
 GALDEANO GOICOA, Pedro
 Ingeniero técnico de Minas
 Colegiado nº 1.163

Handwritten signature

PROYECTO PARA EXPLOTACIÓN DE PRÉSTAMO "MONDELAPARTE" EN MENDIGORRIA (NAVARRA) PARA
 SUMINISTRO DE "ACTUACIONES EN REGADÍO DEL SECTOR XXIV DE LA AMPLIACIÓN DE LA 1ª FASE DE LA ZONA
 REGABE DEL CANAL DE NAVARRA"

UTM ETRS89

Nº PLANO:

6

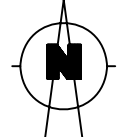

FECHA: 06/2.015

Nº PROYECTO: 1098-1



DESIGNACIÓN DEL PLANO:

TOPOGRAFÍA FINAL

ESCALAS:

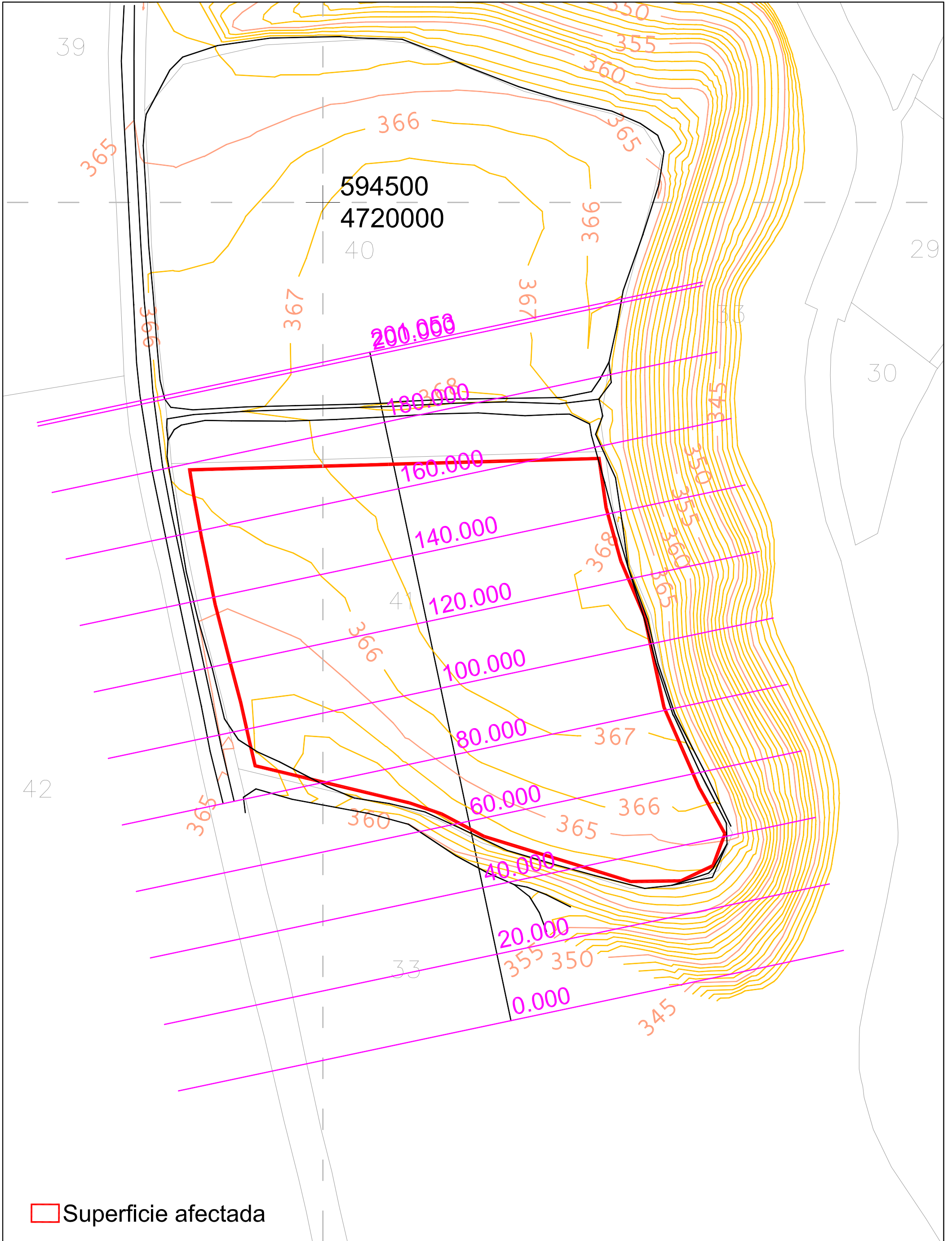

1:1.000

Original UNE A-3



Superficie afectada

AUTOR DEL PROYECTO:
 GALDEANO GOICOA, Pedro
 Ingeniero Técnico de Minas
 Colegiado nº 1.163

PROYECTO PARA EXPLOTACIÓN DE PRÉSTAMO "MONDELAPARTE" EN MENDIGORRIA (NAVARRA) PARA
 SUMINISTRO DE "ACTUACIONES EN REGADÍO DEL SECTOR XXIV DE LA AMPLIACIÓN DE LA 1ª FASE DE LA ZONA
 REGABLE DEL CANAL DE NAVARRA"

DESIGNACIÓN DEL PLANO:
 SITUACIÓN DE PERFILES

ESCALAS:
 1:1.000
Original UNE A-3

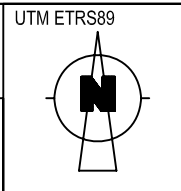

Nº PLANO:
7.1

FECHA:
 06/2.015

Nº PROYECTO:
 1098-1

PERFIL LONGITUDINAL

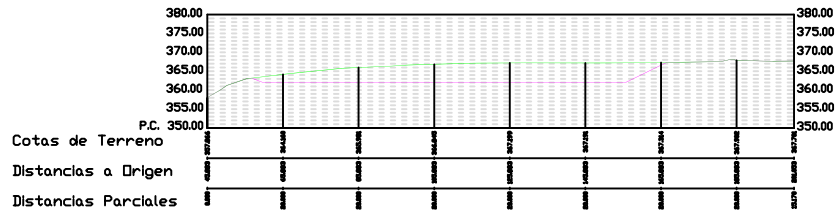

↗ Topografía actual
↗ Topografía final

PERFILES TRANSVERSALES

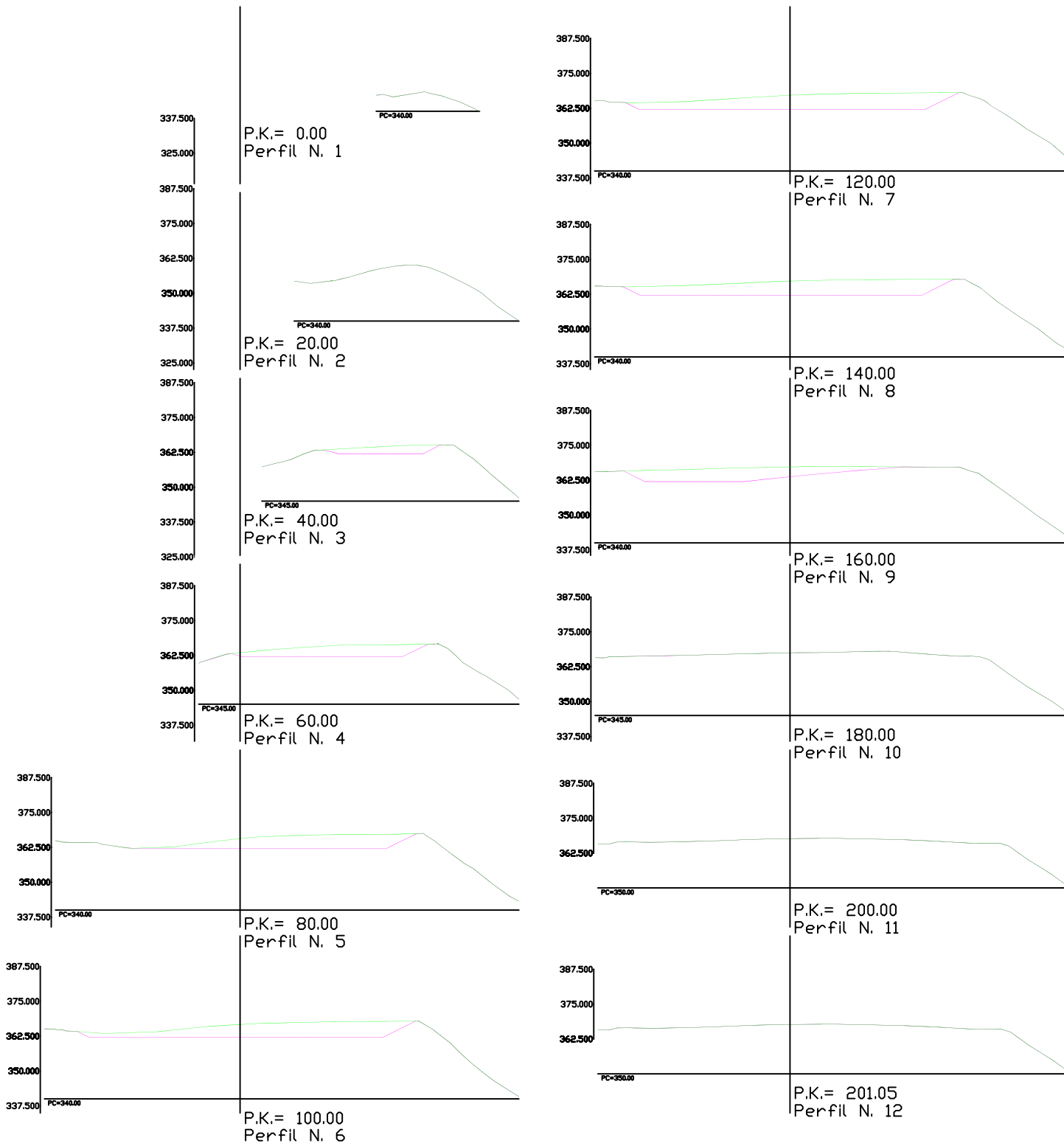

AUTOR DEL PROYECTO:
 GALDEANO GOICOA, Pedro
 Ingeniero técnico de Minas
 Colegiado nº 1.163

Handwritten signature

PROYECTO PARA EXPLOTACIÓN DE PRÉSTAMO "MONDELAPARTE" EN MENDIGORRIA (NAVARRA) PARA
 SUMINISTRO DE "ACTUACIONES EN REGADÍO DEL SECTOR XXIV DE LA AMPLIACIÓN DE LA 1ª FASE DE LA ZONA
 REGABLE DEL CANAL DE NAVARRA"

UTM ETRS89

Nº PLANO:

7.2



DESIGNACIÓN DEL PLANO:

PERFILES

ESCALAS:

1:2.000

Original UNE A-3

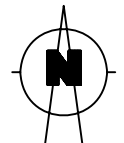





FECHA:

06/2.015

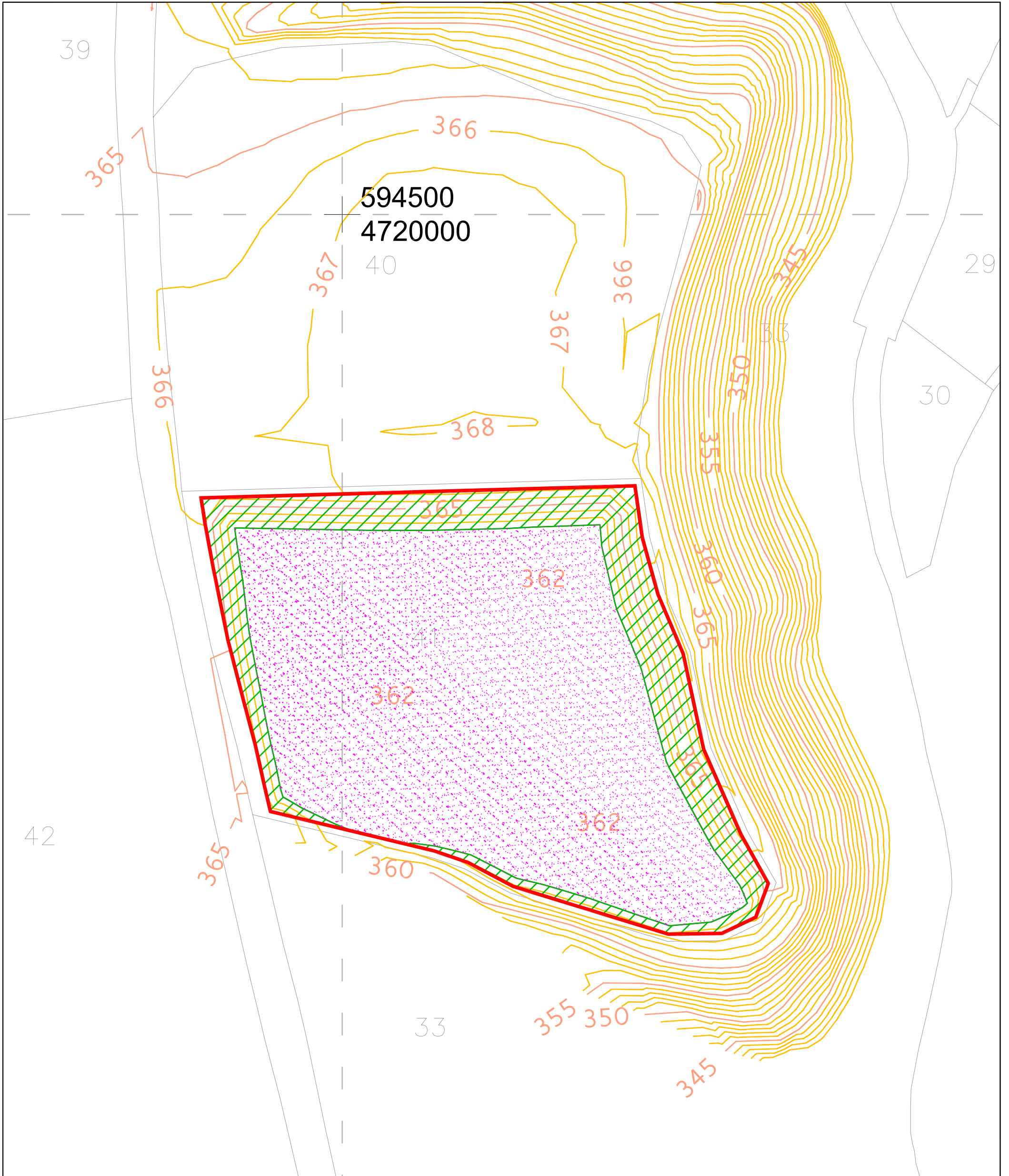
Nº PROYECTO:

1098-1



 **Uso agrícola**
 **Uso forestal no arbolado**
 **Superficie afectada**

AUTOR DEL PROYECTO:
 GALDEANO GOICOA, Pedro
 Ingeniero técnico de Minas
 Colegiado nº 1.163

Handwritten signature

PROYECTO PARA EXPLOTACIÓN DE PRÉSTAMO "MONDELAPARTE" EN MENDIGORRIA (NAVARRA) PARA
 SUMINISTRO DE "ACTUACIONES EN REGADÍO DEL SECTOR XXIV DE LA AMPLIACIÓN DE LA 1ª FASE DE LA ZONA
 REGABLE DEL CANAL DE NAVARRA"

UTM ETRS89

Nº PLANO:

8



DESIGNACIÓN DEL PLANO:
 RESTAURACIÓN

ESCALAS:
 1:1.000
Original UNE A-3

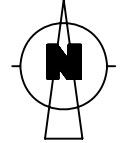

FECHA: 06/2.015
 Nº PROYECTO: 1098-1

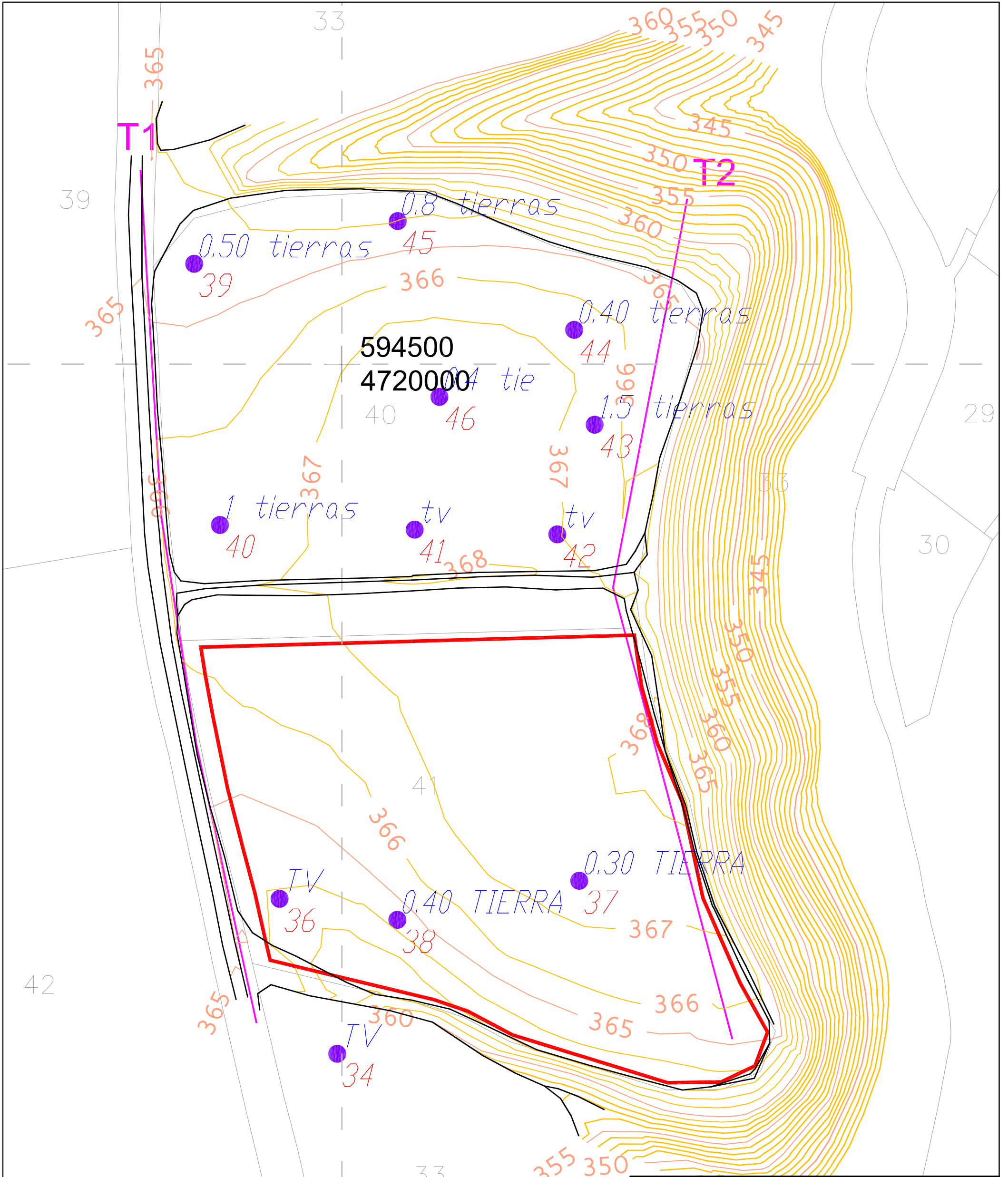

Catas
 Espesor tierra Identificador

Tomografías
 T1 T2

Superficie afectada

AUTOR DEL PROYECTO:
 GALDEANO GOICOA, Pedro
 Ingeniero Técnico de Minas
 Colegiado nº 1.163

Logo

Prolesogal

PROYECTO PARA EXPLOTACIÓN DE PRÉSTAMO "MONDELAPARTE" EN MENDIGORRIA (NAVARRA) PARA SUMINISTRO DE "ACTUACIONES EN REGADÍO DEL SECTOR XXIV DE LA AMPLIACIÓN DE LA 1ª FASE DE LA ZONA REGABLE DEL CANAL DE NAVARRA"

DESIGNACIÓN DEL PLANO:
 INVESTIGACIONES GEOLÓGICAS
 TOMOGRAFÍAS Y CATAS

ESCALAS:
 1:1.000
 Original UNE A-3



UTM ETRS89

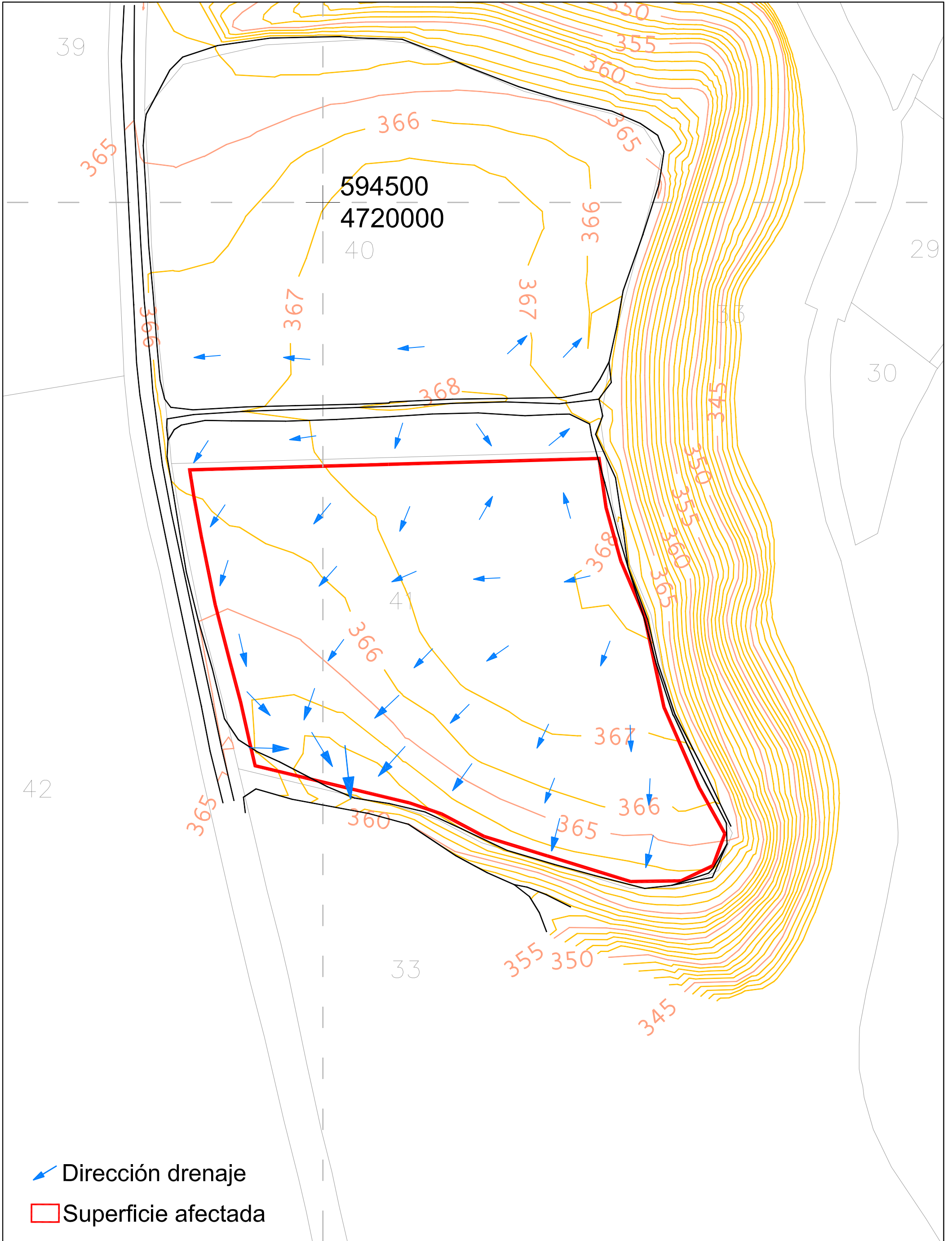

Nº PLANO:
9

FECHA:
 06/2.015

Nº PROYECTO:
 1098-1



 Dirección drenaje
 Superficie afectada

AUTOR DEL PROYECTO:
 GALDEANO GOICOA, Pedro
 Ingeniero Técnico de Minas
 Colegiado nº 1.163

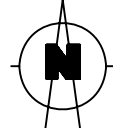

PROYECTO PARA EXPLOTACIÓN DE PRÉSTAMO "MONDELAPARTE" EN MENDIGORRIA (NAVARRA) PARA
 SUMINISTRO DE "ACTUACIONES EN REGADÍO DEL SECTOR XXIV DE LA AMPLIACIÓN DE LA 1ª FASE DE LA ZONA
 REGABLE DEL CANAL DE NAVARRA"
 DESIGNACIÓN DEL PLANO:
 DRENAJE ACTUAL

UTM ETRS89

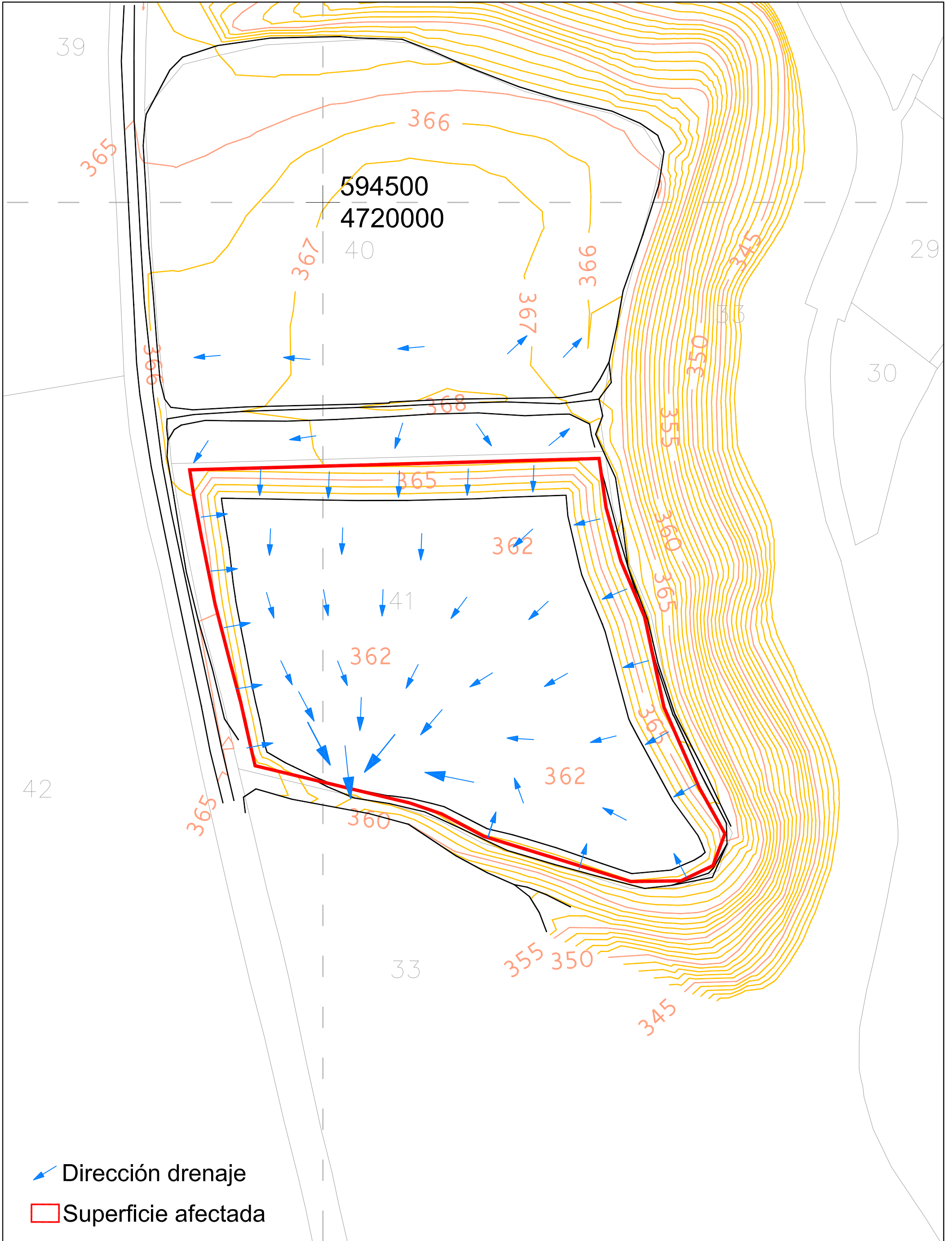
 ESCALAS:
 1:1.000
Original UNE A-3

Nº PLANO:
10.1
 FECHA:
 06/2.015
 Nº PROYECTO:
 1098-1



AUTOR DEL PROYECTO:
 GALDEANO GOICOA, Pedro
 Ingeniero técnico de Minas
 Colegiado nº 1.163

Galdeano

Prolesogal

PROYECTO PARA EXPLOTACIÓN DE PRÉSTAMO "MONDELAPARTE" EN MENDIGORRIA (NAVARRA) PARA SUMINISTRO DE "ACTUACIONES EN REGADÍO DEL SECTOR XXIV DE LA AMPLIACIÓN DE LA 1ª FASE DE LA ZONA REGABLE DEL CANAL DE NAVARRA"

DESIGNACION DEL PLANO:
 DRENAJE FINAL

ESCALAS:
 1:1.000
Original UNE A-3

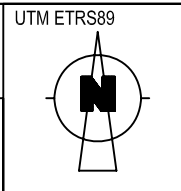

Nº PLANO:
10.2

FECHA:
 06/2.015

Nº PROYECTO:
 1098-1