

**DATOS GENERALES DE IDENTIFICACIÓN E INFORMACIÓN
COMPLEMENTARIA REQUERIDA EN LA LEGISLACIÓN ESPAÑOLA**
(Aplicación de resultados y período medio de pago a proveedores)

IDP1

IDENTIFICACIÓN DE LA EMPRESA

NIF:

Forma jurídica SA: SL:

Otras:

LEI: Solo para las empresas que dispongan de código LEI (Legal Entity Identifier)

Denominación social:

Domicilio social:

Municipio: Provincia:

Código postal: Teléfono:

Dirección de e-mail de contacto de la empresa:

ACTIVIDAD

Actividad principal:

Código CNAE: (1)

ÓRGANO DE ADMINISTRACIÓN

	EJERCICIO 2023 (2)	EJERCICIO 2022 (3)
Número de mujeres en el órgano de administración:	04212	0
Número total de miembros del órgano de administración:	04213	0

PERSONAL ASALARIADO

a) Número medio de personas empleadas en el curso del ejercicio, por tipo de contrato y empleo con discapacidad:

	EJERCICIO 2023 (2)	EJERCICIO 2022 (3)
FIJO (4):	04001	8,00
NO FIJO (5):	04002	1,00

Del cual: Personas empleadas con discapacidad mayor o igual al 33% (o calificación equivalente local):

	04010	0.00
--	-------	------

b) Personal asalariado al término del ejercicio, por tipo de contrato y por sexo:

	EJERCICIO 2023 (2)		EJERCICIO 2022 (3)	
	HOMBRES	MUJERES	HOMBRES	MUJERES
FIJO:	04120	6	04121	1
NO FIJO:	04122	1	04123	0

PRESENTACIÓN DE CUENTAS

	EJERCICIO 2023 (2)			EJERCICIO 2022 (3)		
	AÑO	MES	DÍA	AÑO	MES	DÍA
Fecha de inicio a la que van referidas las cuentas:	01102	2.023	1	2.022	1	1
Fecha de cierre a la que van referidas las cuentas:	01101	2.023	12	2.022	12	31
Número de páginas presentadas al depósito:	01901	10				

En caso de no figurar consignadas cifras en alguno de los ejercicios, indique la causa:

MICROEMPRESAS

Marque con una X si la empresa ha optado por la adopción conjunta de los criterios específicos, aplicables por microempresas, previstos en el Plan General de Contabilidad de PYMES (6)

- (1) Según las clases (cuatro dígitos) de la Clasificación Nacional de Actividades Económicas 2009 (CNAE 2009), aprobada por el Real Decreto 475/2007, de 13 de abril (BOE de 28.4.2007).
- (2) Ejercicio al que van referidas las cuentas anuales.
- (3) Ejercicio anterior.
- (4) Para calcular el número medio de personal fijo, tenga en cuenta los siguientes criterios:
- Si en el año no ha habido importantes movimientos de la plantilla, indique aquí la semisuma de los fijos a principio y a fin de ejercicio.
 - Si ha habido movimientos, calcule la suma de la plantilla en cada uno de los meses del año y divídala por doce.
 - Si hubo regulación temporal de empleo o de jornada, el personal afectado por la misma debe incluirse como personal fijo, pero solo en la proporción que corresponda a la fracción del año o jornada del año efectivamente trabajada.
- (5) Puede calcular el personal no fijo medio sumando el total de semanas que han trabajado sus empleados no fijos y dividiendo por 52 semanas. También puede hacer esta operación (equivalente a la anterior):
- $$\text{n.º de personas contratadas} \times \frac{\text{n.º medio de semanas trabajadas}}{52}$$
- (6) En relación con la contabilización de los acuerdos de arrendamiento financiero y otros de naturaleza similar, y el impuesto sobre beneficios.

**DATOS GENERALES DE IDENTIFICACIÓN E INFORMACIÓN
COMPLEMENTARIA REQUERIDA EN LA LEGISLACIÓN ESPAÑOLA**
(Aplicación de resultados y período medio de pago a proveedores)

IDP2

APLICACIÓN DE RESULTADOS (1)

Información sobre la propuesta de aplicación del resultado del ejercicio, de acuerdo con el siguiente esquema:

Base de reparto	EJERCICIO <u>2023</u> (2)	EJERCICIO <u>2022</u> (3)
Saldo de la cuenta de pérdidas y ganancias.	91000 46.016,80	94.565,40
Remanente.	91001 0.00	0.00
Reservas voluntarias.	91002 0.00	0.00
Otras reservas de libre disposición.	91003 0.00	0.00
TOTAL BASE DE REPARTO = TOTAL APLICACIÓN.	91004 46.016,80	94.565,40

Aplicación a

	EJERCICIO <u>2023</u> (2)	EJERCICIO <u>2022</u> (3)
Reserva legal.	91005 0.00	0.00
Reservas especiales.	91007 0.00	0.00
Reservas voluntarias.	91008 46.016,80	94.565,40
Dividendos.	91009 0.00	0.00
Remanente y otros.	91010 0.00	0.00
Compensación de pérdidas de ejercicios anteriores.	91011 0.00	0.00
APLICACIÓN = TOTAL BASE DE REPARTO.	91012 46.016,80	94.565,40

INFORMACIÓN SOBRE EL PERÍODO MEDIO DE PAGO A PROVEEDORES DURANTE EL EJERCICIO (4)

	EJERCICIO <u>2023</u> (2)	EJERCICIO <u>2022</u> (3)
Período medio de pago a proveedores (días).	94705 3	5

(1) Propuesta de aplicación de resultados, artículo 253.1 de la Ley de Sociedades de Capital (RD 1/2010, de 2 de julio).
 (2) Ejercicio al que van referidas las cuentas anuales.
 (3) Ejercicio anterior.
 (4) Calculados de acuerdo al artículo quinto de la Resolución de 29 de enero de 2016, del Instituto de Contabilidad y Auditoría de Cuentas.

IDENTIFICACIÓN DEL TITULAR REAL

Información sobre las personas físicas conforme a los artículos 3.6) y 30 de la Directiva (UE) 2015/849 del Parlamento Europeo y del Consejo, de 20 de mayo de 2015, relativa a la prevención de la utilización del sistema financiero para el blanqueo de capitales o la financiación del terrorismo, modificada por la Directiva (UE) 2018/843 del Parlamento Europeo y del Consejo, de 30 de mayo de 2018; al artículo 4.2.b), 4.2.b.bis) y 4 bis de la Ley 10/2010, de 28 de abril, de prevención del blanqueo de capitales y de la financiación del terrorismo, tras la modificación perada por el Real Decreto-ley 7/2021, y al artículo 8 del Reglamento de la Ley 10/2010, de 28 de abril, de prevención del blanqueo de capitales y de la financiación del terrorismo, aprobado mediante Real Decreto 304/2014, de 5 de mayo.

La sociedad está obligada a presentar la identificación del titular real por no cotizar en un mercado regulado de la UE o de un país tercero equivalente (1) SI

La sociedad presenta por primera vez o actualiza los datos de identificación del titular real (2) SI

Indique el tipo de actualización de los datos de identificación del titular real (3)

Fecha en la que debe reputarse que se ha producido el cambio de los datos (4)

I. Titular real persona física - % de participación

I.a Con % de participación en el capital superior al 25%

APELLIDOS, NOMBRE (5)	PAÍS EXPEDICIÓN DOCUMENTO (6)	TIPO DOCUMENTO (7)	DOCUMENTO (8)	FECHA NACIMIENTO (9)	NACIONALIDAD (10)	PAÍS RESIDENCIA (10)	% PARTICIPACIÓN	
							DIRECTA	INDIRECTA (11)
ALZURI ARRECHEA, XABIER	ES	NIF	33432048F	28.06.1982	ES	ES	30,00	0.00
ALZURI VERTIZ, FRANCISCO	ES	NIF	72659944T	06.01.1957	ES	ES	70,00	0.00

I.b Con % de participación por derechos de voto superior al 25%

APELLIDOS, NOMBRE (5)	PAÍS EXPEDICIÓN DOCUMENTO (6)	TIPO DOCUMENTO (7)	DOCUMENTO (8)	FECHA NACIMIENTO (9)	NACIONALIDAD (10)	PAÍS RESIDENCIA (10)	% PARTICIPACIÓN	
							DIRECTA	INDIRECTA (12)
ALZURI ARRECHEA, XABIER	ES	NIF	33432048F	28.06.1982	ES	ES	30,00	0.0
ALZURI VERTIZ, FRANCISCO	ES	NIF	72659944T	06.01.1957	ES	ES	70,00	0.0

II. Titular real persona física asimilada

En caso de no existir persona física que posea o controle un porcentaje superior al 25% del capital o derechos de voto, indique los titulares reales; en este caso, administrador o responsable de la dirección, conforme a lo establecido en el art. 8 del Real Decreto 304/2014

APELLIDOS, NOMBRE (5)	PAÍS EXPEDICIÓN DOCUMENTO (6)	TIPO DOCUMENTO (7)	DOCUMENTO (8)	FECHA NACIMIENTO (9)	NACIONALIDAD (10)	PAÍS RESIDENCIA (10)

(1) Se exceptúan las sociedades que coticen en un mercado regulado de la Unión Europea o de países terceros equivalentes

(2) El cumplimiento de esta hoja tiene carácter obligatorio en todo caso

(3) Indique PRIMERA si presenta por primera vez, ACTUALIZACIÓN si actualiza los datos por cambio de titular real, o RECTIFICACIÓN si rectifica los datos erróneos de una declaración previa

(4) Fecha en la que debe reputarse que se ha producido el cambio de los datos. Cumplimentar con el formato DD.MM.YYYY

(5) Indicar apellidos, nombre. Se significa la necesidad de separar los apellidos del nombre mediante una coma

(6) Cumplimentar con el código-país según ISO 3166-1 alfa 2

(7) Si el país de expedición es España, cumplimentar DNI-NIF o NIE, según corresponda. Si es distinto de España, cumplimentar TIN, PASAPORTE u OTRO. En el caso de nacionales españoles o residentes en España se incluirá siempre el documento expedido en España.

(8) Número de documento identificativo del titular real

(9) Cumplimentar con el formato DD.MM.AAAA

(10) Cumplimentar con el código-país según ISO 3166-1 alfa 2

(11) Detallar en la tabla III.a las sociedades intervinientes en la cadena de control

(12) Detallar en la tabla III.b las sociedades intervinientes en la cadena de control

III. Detalle de las sociedades que intervienen en la cadena de control

En caso de titularidad real indirecta, detalle de la cadena de control

III.a Control a través de participación en el capital

Detalle las sociedades que intervienen en la cadena de control para cada titular cumplimentado en la tabla I.a con participación indirecta

DOCUMENTO TITULAR REAL (1)	NIVEL (2)	DENOMINACIÓN SOCIAL	PAÍS EXPEDICIÓN DOCUMENTO (3)	TIPO DOCUMENTO (4)	DOCUMENTO (5)	NACIONALIDAD (6)	DOMICILIO SOCIAL(7)	DATOS REGISTRALES/ LEI (EN SU CASO)(8)

IV. Detalle de las participaciones de las sociedades que intervienen en la cadena de control**IV.a Control a través de participación en el capital**

Detalle para todas las sociedades que intervienen en la cadena de control, tabla III.a, el % de participación directa del participante en la participada

DOCUMENTO TITULAR REAL (1)	DOCUMENTO PARTICIPANTE (9)	DOCUMENTO PARTICIPADA (10)	% PARTICIPACIÓN DIRECTA

- (1) Número de documento identificativo del titular real (tabla I.a) sobre el que se detalla la cadena de control
(2) El nivel de la cadena de control debe ser un número entero, empezar por 1 y ser consecutivo en orden ascendente sin saltos
(3) Cumplimentar con el código-país según ISO 3166-1 alfa 2
(4) Si el país de expedición es España, cumplimentar DNI-NIF o NIE, según corresponda. Si es distinto de España, cumplimentar TIN, PASAPORTE u OTRO. En el caso de nacionales españoles o residentes en España se incluirá siempre el documento expedido en España.
(5) Número de documento identificativo de la sociedad
(6) Cumplimentar con el código-país según ISO 3166-1 alfa 2
(7) Cumplimentar el domicilio en el siguiente orden: Dirección completa, Ciudad, Provincia, Código Postal
(8) Cumplimentar con los datos registrales de la autoridad de registro o LEI (Legal Entity Identifier). Si se trata de sociedades cuya nacionalidad es España, cumplimentar el nombre del Registro Mercantil y el número de hoja, si la nacionalidad es distinta de España, cumplimentar preferiblemente el LEI si tiene uno emitido
(9) Documento identificativo de la sociedad o titular real que tiene la participación sobre la sociedad participada
(10) Documento identificativo de la sociedad participada

III. Detalle de las sociedades que intervienen en la cadena de control

En caso de titularidad real indirecta, detalle de la cadena de control

III.b Control a través de derechos de voto

Detalle las sociedades que intervienen en la cadena de control para cada titular cumplimentado en la tabla I.b con participación indirecta

DOCUMENTO TITULAR REAL (1)	NIVEL (2)	DENOMINACIÓN SOCIAL	PAÍS EXPEDICIÓN DOCUMENTO (3)	TIPO DOCUMENTO (4)	DOCUMENTO (5)	NACIONALIDAD (6)	DOMICILIO SOCIAL(7)	DATOS REGISTRALES/ LEI (EN SU CASO)(8)

IV. Detalle de las participaciones de las sociedades que intervienen en la cadena de control

IV.b Control a través de derechos de voto

Detalle para todas las sociedades que intervienen en la cadena de control, tabla III.b, el % de participación directa del participante en la participada

DOCUMENTO TITULAR REAL (1)	DOCUMENTO PARTICIPANTE (9)	DOCUMENTO PARTICIPADA (10)	% PARTICIPACIÓN DIRECTA

(1) Número de documento identificativo del titular real (tabla I.a) sobre el que se detalla la cadena de control
 (2) El nivel de la cadena de control debe ser un número entero, empezar por 1 y ser consecutivo en orden ascendente sin saltos
 (3) Cumplimentar con el código-país según ISO 3166-1 alfa 2
 (4) Si el país de expedición es España, cumplimentar DNI-NIF o NIE, según corresponda. Si es distinto de España, cumplimentar TIN, PASAPORTE u OTRO. En el caso de nacionales españoles o residentes en España se incluirá siempre el documento expedido en España.
 (5) Número de documento identificativo de la sociedad
 (6) Cumplimentar con el código-país según ISO 3166-1 alfa 2
 (7) Cumplimentar el domicilio en el siguiente orden: Dirección completa, Ciudad, Provincia, Código Postal
 (8) Cumplimentar con los datos registrales de la autoridad de registro o LEI (Legal Entity Identifier) . Si se trata de sociedades cuya nacionalidad es España, cumplimentar el nombre del Registro Mercantil y el número de hoja, si la nacionalidad es distinta de España, cumplimentar preferiblemente el LEI si tiene uno emitido
 (9) Documento identificativo de la sociedad o titular real que tiene la participación sobre la sociedad participada
 (10) Documento identificativo de la sociedad participada

NO APTO PARA SU PRESENTACIÓN COMO DEPÓSITO EN EL REGISTRO MERCANTIL

SOCIEDAD ALTZURI MENDI LANAK, S.L.	NIF B31724701
---------------------------------------	------------------

DOMICILIO SOCIAL CL LEKU-EDER, BUSTITZ ETXEA

MUNICIPIO SUNBILLA	PROVINCIA NAVARRA	EJERCICIO(2) 2023
-----------------------	----------------------	----------------------

Realización, durante el ejercicio, de operaciones de prestación de servicios a terceros, artículo 2.1 o) de la Ley 10/2010, de 28 de abril, de prevención del blanqueo de capitales y financiación del terrorismo.

Ámbito territorial de operaciones(1):

Países donde realiza operaciones:

Provincias donde realiza operaciones:

Municipios donde realiza operaciones:

¿Ha prestado servicios a no residentes?(3)

¿La actividad de prestación de servicios a terceros, artículo 2.1 o) de la Ley 10/2010, de 28 de abril, es la única y exclusiva que se presta?

Volúmen Facturado por dichos servicios:

Último Ejercicio <input type="text"/>	Ejercicio Precedente <input type="text"/>	Incuantificable <input type="checkbox"/>
---------------------------------------	-------------------------------------------	------------------------------------------

Número de Operaciones/Servicios por cuenta de terceros, prestados por el profesional o disponiendo que otras lo ejerzan:

	Número de Operaciones
Constitución de sociedades u otras personas jurídicas.	
Dirección, secretaría y/o asesoría externa de una sociedad.	
Socio de una asociación o similar.	
Facilitar domicilio social, dirección comercial, postal, administrativa o similar a una persona jurídica	
Funciones de fiduciario en un fideicomiso, trust o instrumento similar	
Funciones de accionista por cuenta ajena.	

FIRMAS Y NOMBRES DE LOS ADMINISTRADORES (en caso de presentación en papel)

--

(1) Municipal, provincial, autonómico, nacional o internacional.
(2) Ejercicio al que van referidas las cuentas anuales.
(3) Sí o No

BALANCE DE PYMES

BP1

NIF:	B31724701			UNIDAD (1)
DENOMINACIÓN SOCIAL:		Euros		
ALTZURI MENDI LANAK, S.L.		<div style="border: 1px solid black; display: inline-block; padding: 2px;">09001</div>		
Espacio destinado para las firmas de los administradores				

ACTIVO	NOTAS DE LA MEMORIA	EJERCICIO 2023 (2)	EJERCICIO 2022 (3)
A) ACTIVO NO CORRIENTE	11000	355.326,82	347.567,19
I. Inmovilizado intangible	11100		
II. Inmovilizado material	11200	355.206,60	347.446,97
III. Inversiones inmobiliarias	11300		
IV. Inversiones en empresas del grupo y asociadas a largo plazo ...	11400		
V. Inversiones financieras a largo plazo	11500	120,22	120,22
VI. Activos por impuesto diferido	11600		
VII. Deudores comerciales no corrientes	11700		
B) ACTIVO CORRIENTE	12000	478.593,43	546.738,02
I. Existencias	12200	126.288,59	160.534,15
II. Deudores comerciales y otras cuentas a cobrar	12300	290.722,94	280.106,46
1. Clientes por ventas y prestaciones de servicios	12380	278.415,61	279.473,89
a) <i>Clientes por ventas y prestaciones de servicios a largo plazo</i>	12381		
b) <i>Clientes por ventas y prestaciones de servicios a corto plazo</i>	12382	278.415,61	279.473,89
2. Accionistas (socios) por desembolsos exigidos	12370		
3. Otros deudores	12390	12.307,33	632,57
III. Inversiones en empresas del grupo y asociadas a corto plazo ...	12400		
IV. Inversiones financieras a corto plazo	12500	13.264,93	12.187,35
V. Periodificaciones a corto plazo	12600		
VI. Efectivo y otros activos líquidos equivalentes	12700	48.316,97	93.910,06
TOTAL ACTIVO (A + B)	10000	833.920,25	894.305,21

(1) Todos los documentos que integran las cuentas anuales se elaborarán expresando sus valores en euros.
(2) Ejercicio al que van referidas las cuentas anuales.
(3) Ejercicio anterior.

NO APTO PARA SU PRESENTACIÓN COMO DEPÓSITO EN PAPEL EN EL REGISTRO MERCANTIL

BALANCE DE PYMES

BP2.1

NIF: B31724701

DENOMINACIÓN SOCIAL:

ALTZURI MENDI LANAK, S.L.

Espacio destinado para las firmas de los administradores

PATRIMONIO NETO Y PASIVO

NOTAS DE
LA MEMORIA

EJERCICIO 2023 (1)

EJERCICIO 2022 (2)

A) PATRIMONIO NETO	20000		271.985,02	189.080,04
A-1) Fondos propios	21000	7	209.640,02	163.623,22
I. Capital	21100		3.010,00	3.010,00
1. Capital escriturado	21110		3.010,00	3.010,00
2. (Capital no exigido).....	21120			
II. Prima de emisión	21200			
III. Reservas	21300		160.613,22	78.380,95
1. Reserva de capitalización.....	21350			
2. Otras reservas	21360		160.613,22	78.380,95
IV. (Acciones y participaciones en patrimonio propias)	21400			
V. Resultados de ejercicios anteriores	21500			-12.333,13
VI. Otras aportaciones de socios	21600			
VII. Resultado del ejercicio	21700		46.016,80	94.565,40
VIII. (Dividendo a cuenta)	21800			
A-2) Ajustes en patrimonio neto	22000			
A-3) Subvenciones, donaciones y legados recibidos	23000		62.345,00	25.456,82
B) PASIVO NO CORRIENTE	31000		70.203,06	127.424,59
I. Provisiones a largo plazo	31100			
II. Deudas a largo plazo	31200	6	70.203,06	127.424,59
1. Deudas con entidades de crédito	31220		70.203,06	127.424,59
2. Acreedores por arrendamiento financiero	31230			
3. Otras deudas a largo plazo	31290			
III. Deudas con empresas del grupo y asociadas a largo plazo	31300			
IV. Pasivos por impuesto diferido	31400			
V. Periodificaciones a largo plazo	31500			
VI. Acreedores comerciales no corrientes	31600			
VII. Deuda con características especiales a largo plazo	31700			

(1) Ejercicio al que van referidas las cuentas anuales.

(2) Ejercicio anterior.

BALANCE DE PYMES

BP2.2

NIF: B31724701

DENOMINACIÓN SOCIAL:
ALTZURI MENDI LANAK, S.L.

Espacio destinado para las firmas de los administradores

PATRIMONIO NETO Y PASIVO		NOTAS DE LA MEMORIA	EJERCICIO 2023 (1)	EJERCICIO 2022 (2)
C) PASIVO CORRIENTE	32000		491.732,17	577.800,58
I. Provisiones a corto plazo	32200	³		20.857,24
II. Deudas a corto plazo	32300	⁶	85.685,71	95.701,46
1. Deudas con entidades de crédito	32320			
2. Acreedores por arrendamiento financiero	32330			
3. Otras deudas a corto plazo	32390		85.685,71	95.701,46
III. Deudas con empresas del grupo y asociadas a corto plazo	32400			
IV. Acreedores comerciales y otras cuentas a pagar	32500	⁶	406.046,46	461.241,88
1. Proveedores	32580		107.695,92	157.171,75
a) Proveedores a largo plazo	32581			
b) Proveedores a corto plazo	32582		107.695,92	157.171,75
2. Otros acreedores	32590		298.350,54	304.070,13
V. Periodificaciones a corto plazo	32600			
VI. Deuda con características especiales a corto plazo	32700			
TOTAL PATRIMONIO NETO Y PASIVO (A + B + C)	30000		833.920,25	894.305,21

(1) Ejercicio al que van referidas las cuentas anuales.

(2) Ejercicio anterior.

NO APTO PARA SU PRESENTACIÓN COMO DEPÓSITO EN PAPEL EN EL REGISTRO MERCANTIL

CUENTA DE PÉRDIDAS Y GANANCIAS DE PYMES

PP

NIF: B31724701

DENOMINACIÓN SOCIAL:

ALTZURI MENDI LANAK, S.L.

Espacio destinado para las firmas de los administradores

(DEBE) / HABER	NOTAS DE LA MEMORIA	EJERCICIO 2023 (1)	EJERCICIO 2022 (2)
1. Importe neto de la cifra de negocios	40100	1.125.757,24	907.259,00
2. Variación de existencias de productos terminados y en curso de fabricación	40200	10.020,00	14.700,00
3. Trabajos realizados por la empresa para su activo	40300		
4. Aprovisionamientos	40400	-466.915,01	-285.829,14
5. Otros ingresos de explotación	40500	5.145,55	21.081,93
6. Gastos de personal	40600 ⁹	-311.706,39	-239.710,97
7. Otros gastos de explotación	40700	-250.921,39	-264.100,92
8. Amortización del inmovilizado	40800 ³⁻⁴	-61.443,69	-52.976,84
9. Imputación de subvenciones de inmovilizado no financiero y otras	40900	3.245,78	8.485,61
10. Excesos de provisiones	41000		
11. Deterioro y resultado por enajenaciones del inmovilizado	41100	3.778,10	
12. Otros resultados	41300		
A) RESULTADO DE EXPLOTACIÓN (1 + 2 + 3 + 4 + 5 + 6 + 7 + 8 + 9 + 10 + 11 + 12)	49100	56.960,19	108.908,67
13. Ingresos financieros	41400	0,98	75,26
a) Imputación de subvenciones, donaciones y legados de carácter financiero	41430		
b) Otros ingresos financieros	41490	0,98	75,26
14. Gastos financieros	41500	-3.297,27	-2.202,13
15. Variación de valor razonable en instrumentos financieros	41600		
16. Diferencias de cambio	41700		
17. Deterioro y resultado por enajenaciones de instrumentos financieros	41800		
18. Otros ingresos y gastos de carácter financiero	42100		
a) Incorporación al activo de gastos financieros	42110		
b) Ingresos financieros derivados de convenios de acreedores	42120		
c) Resto de ingresos y gastos	42130		
B) RESULTADO FINANCIERO (13 + 14 + 15 + 16 + 17 + 18)	49200	-3.296,29	-2.126,87
C) RESULTADO ANTES DE IMPUESTOS (A + B)	49300	53.663,90	106.781,80
19. Impuestos sobre beneficios	41900 ⁸	-7.647,10	-12.216,40
D) RESULTADO DEL EJERCICIO (C + 19)	49500	46.016,80	94.565,40

(1) Ejercicio al que van referidas las cuentas anuales.
 (2) Ejercicio anterior.

DEPÓSITO DE CUENTAS ANUALES

IDENTIFICACIÓN DE LA ENTIDAD QUE PRESENTA LAS CUENTAS A DEPÓSITO

Denominación de la Entidad: ALTZURI MENDI LANAK, S.L. NIF: B31724701

Datos Registrales:

Tomó: 837 Folio: 205 N° Hoja Registral: NA1708 Fecha de cierre ejercicio social: 31.12.2023
(dd.mm.aaaa)

IDENTIFICACIÓN DE LOS DOCUMENTOS CONTABLES CUYO DEPÓSITO SE SOLICITA

CUENTAS ANUALES DEL EJERCICIO: 2023

Balance	Pérdidas y Ganancias	Memoria	Estado cambios Patrimonio Neto	Estado de Flujos de Efectivo
Normal <input type="checkbox"/>	Normal <input type="checkbox"/>	Normal <input type="checkbox"/>	Normal <input type="checkbox"/>	Normal <input type="checkbox"/>
Abreviado <input type="checkbox"/>	Abreviado <input type="checkbox"/>	Abreviada <input type="checkbox"/>		
PYME <input checked="" type="checkbox"/>	PYME <input checked="" type="checkbox"/>	PYME <input checked="" type="checkbox"/>		
Hoja identificativa de la sociedad <input checked="" type="checkbox"/>	Declaración Medioambiental <input checked="" type="checkbox"/>	Informe de Gestión <input type="checkbox"/>	Informe de Auditoría	Estado sobre información no financiera
			Voluntario <input type="checkbox"/>	Documento aparte <input type="checkbox"/>
			Obligatorio <input type="checkbox"/>	
Documento sobre servicios a terceros <input type="checkbox"/>	Declaración de identificación del titular real <input checked="" type="checkbox"/>	Modelo de Autocartera <input checked="" type="checkbox"/>	Certificado SICAV <input type="checkbox"/>	Anuncios de convocatoria <input type="checkbox"/>
Certificación Acuerdo <input checked="" type="checkbox"/>	Otros Documentos <input type="checkbox"/>	N° <input type="text"/>		
Código ROAC de los Auditores Firmantes <input type="text"/>	<input type="text"/>	<input type="text"/>	Fecha de emisión del Informe de Auditoría <input type="text"/>	

IDENTIFICACIÓN DEL PRESENTANTE QUE HACE LA SOLICITUD

Nombre y Apellidos: BEGOÑA POMBAR SAINZ DNI: 29153385B

Domicilio: BAZTAN BERRI 6 Código postal: 31.700

Ciudad: ELIZONDO Provincia: NAVARRA

Teléfono: _____ Fax: _____ Correo electrónico: BEGONA@ASEGI.COM

El solicitante consiente que la notificación del depósito de las cuentas o la calificación negativa, en su caso, se le hagan electrónicamente a la dirección de correo señalada conforme a lo dispuesto en el artículo 322 de la Ley Hipotecaria.

Firma del presentante:

Código 2D

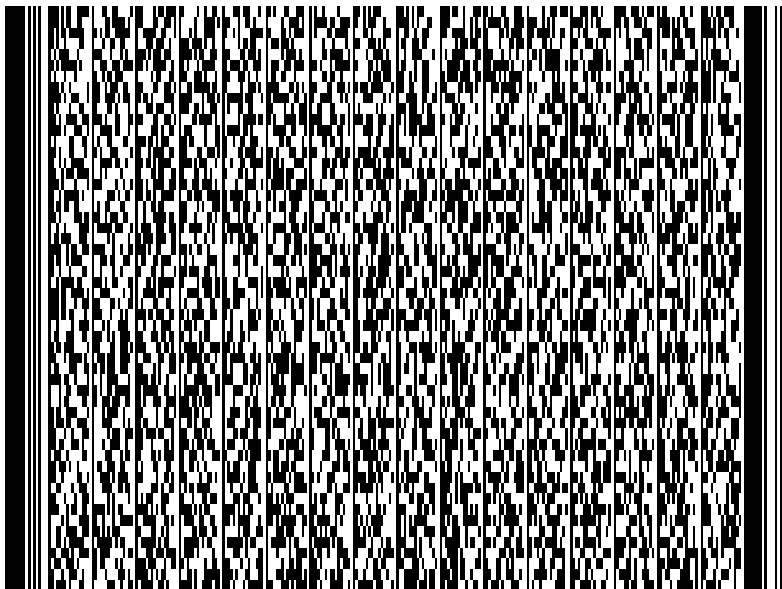

A los efectos del Reglamento (UE) 2016/679 del Parlamento Europeo y del Consejo, de 27 de abril de 2016, relativo a la protección de las personas físicas en lo que respecta al tratamiento de datos personales y a la libre circulación de estos datos (RGPD), queda informado de que: 1.- Los datos personales expresados en el presente documento serán incorporados al fichero del Registro y a los ficheros que se llevan en base al anterior, cuyo responsable es el Registrador y cuyo uso y fin del tratamiento es el previsto expresamente en la normativa registral. La información en ellos contenida sólo será comunicada en los supuestos previstos legalmente, o con objeto de satisfacer las solicitudes de publicidad formal que se formulen de acuerdo con la legislación registral (arts. 2, 4, 9 y 12 del Título Preliminar del R.R.M. e Instrucciones del 29 de Octubre de 1996 y 17 de Febrero de 1998). 2.- En cuanto resulte compatible con la legislación específica del Registro, se reconoce a los interesados los derechos de acceso, rectificación, cancelación y oposición establecidos en el Ley Orgánica citada, pudiendo ejercitarlos dirigiendo un escrito a la dirección del Registro. 3.- La obtención y tratamiento de sus datos en la forma indicada, es condición necesaria para la prestación de estos servicios.

DEPÓSITO DE CUENTAS ANUALES

IDENTIFICACIÓN DE LA ENTIDAD QUE PRESENTA LAS CUENTAS A DEPÓSITO

Denominación de la Entidad: ALTZURI MENDI LANAK, S.L. NIF: B31724701

Datos Registrales:

Tomó: 837 Folio: 205 N° Hoja Registral: NA1708 Fecha de cierre ejercicio social: 31.12.2023
(dd.mm.aaaa)

IDENTIFICACIÓN DE LOS DOCUMENTOS CONTABLES CUYO DEPÓSITO SE SOLICITA

CUENTAS ANUALES DEL EJERCICIO: 2023

Balance	Pérdidas y Ganancias	Memoria	Estado cambios Patrimonio Neto	Estado de Flujos de Efectivo
Normal <input type="checkbox"/>	Normal <input type="checkbox"/>	Normal <input type="checkbox"/>	Normal <input type="checkbox"/>	Normal <input type="checkbox"/>
Abreviado <input type="checkbox"/>	Abreviado <input type="checkbox"/>	Abreviada <input type="checkbox"/>		
PYME <input checked="" type="checkbox"/>	PYME <input checked="" type="checkbox"/>	PYME <input checked="" type="checkbox"/>		
Informe de Auditoría			Informe de Auditoría	Estado sobre información no financiera
Hoja identificativa de la sociedad <input checked="" type="checkbox"/>	Declaración Medioambiental <input checked="" type="checkbox"/>	Informe de Gestión <input type="checkbox"/>	Voluntario <input type="checkbox"/> Obligatorio <input type="checkbox"/>	Documento aparte <input type="checkbox"/>
Documento sobre servicios a terceros <input type="checkbox"/>	Declaración de identificación del titular real <input checked="" type="checkbox"/>	Modelo de Autocartera <input checked="" type="checkbox"/>	Certificado SICAV <input type="checkbox"/>	Anuncios de convocatoria <input type="checkbox"/>
Certificación Acuerdo <input checked="" type="checkbox"/>	Otros Documentos <input type="checkbox"/>	N° <input type="text"/>		
Código ROAC de los Auditores Firmantes <input type="text"/>	<input type="text"/>	<input type="text"/>	Fecha de emisión del Informe de Auditoría <input type="text"/>	<input type="text"/>

IDENTIFICACIÓN DEL PRESENTANTE QUE HACE LA SOLICITUD

Nombre y Apellidos: BEGOÑA POMBAR SAINZ DNI: 29153385B

Domicilio: BAZTAN BERRI 6 Código postal: 31.700

Ciudad: ELIZONDO Provincia: NAVARRA

Teléfono: _____ Fax: _____ Correo electrónico: BEGONA@ASEGI.COM

El solicitante consiente que la notificación del depósito de las cuentas o la calificación negativa, en su caso, se le hagan electrónicamente a la dirección de correo señalada conforme a lo dispuesto en el artículo 322 de la Ley Hipotecaria.

Firma del presentante:

Código 2D

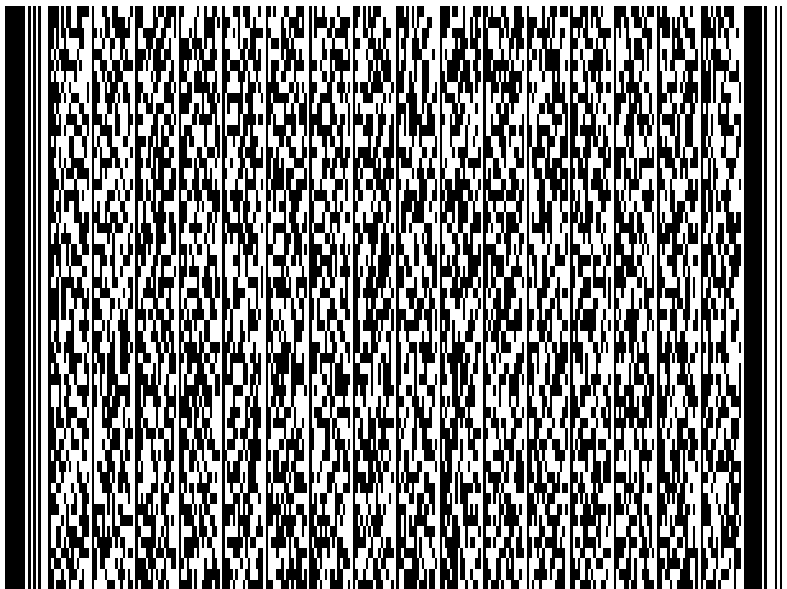

A los efectos del Reglamento (UE) 2016/679 del Parlamento Europeo y del Consejo, de 27 de abril de 2016, relativo a la protección de las personas físicas en lo que respecta al tratamiento de datos personales y a la libre circulación de estos datos (RGPD), queda informado de que: 1.- Los datos personales expresados en el presente documento serán incorporados al fichero del Registro y a los ficheros que se llevan en base al anterior, cuyo responsable es el Registrador y cuyo uso y fin del tratamiento es el previsto expresamente en la normativa registral. La información en ellos contenida sólo será comunicada en los supuestos previstos legalmente, o con objeto de satisfacer las solicitudes de publicidad formal que se formulen de acuerdo con la legislación registral (arts. 2, 4, 9 y 12 del Título Preliminar del R.R.M. e Instrucciones del 29 de Octubre de 1996 y 17 de Febrero de 1998). 2.- En cuanto resulte compatible con la legislación específica del Registro, se reconoce a los interesados los derechos de acceso, rectificación, cancelación y oposición establecidos en el Ley Orgánica citada, pudiendo ejercitarlos dirigiendo un escrito a la dirección del Registro. 3.- La obtención y tratamiento de sus datos en la forma indicada, es condición necesaria para la prestación de estos servicios.

DEPÓSITO DE CUENTAS ANUALES

IDENTIFICACIÓN DE LA ENTIDAD QUE PRESENTA LAS CUENTAS A DEPÓSITO

Denominación de la Entidad: ALTZURI MENDI LANAK, S.L. NIF: B31724701

Datos Registrales:

Tomó: 837 Folio: 205 N° Hoja Registral: NA1708 Fecha de cierre ejercicio social: 31.12.2023
(dd.mm.aaaa)

IDENTIFICACIÓN DE LOS DOCUMENTOS CONTABLES CUYO DEPÓSITO SE SOLICITA

CUENTAS ANUALES DEL EJERCICIO: 2023

Balance	Pérdidas y Ganancias	Memoria	Estado cambios Patrimonio Neto	Estado de Flujos de Efectivo
Normal <input type="checkbox"/>	Normal <input type="checkbox"/>	Normal <input type="checkbox"/>	Normal <input type="checkbox"/>	Normal <input type="checkbox"/>
Abreviado <input type="checkbox"/>	Abreviado <input type="checkbox"/>	Abreviada <input type="checkbox"/>		
PYME <input checked="" type="checkbox"/>	PYME <input checked="" type="checkbox"/>	PYME <input checked="" type="checkbox"/>		
Hoja identificativa de la sociedad <input checked="" type="checkbox"/>	Declaración Medioambiental <input checked="" type="checkbox"/>	Informe de Gestión <input type="checkbox"/>	Informe de Auditoría	Estado sobre información no financiera
			Voluntario <input type="checkbox"/>	Documento aparte <input type="checkbox"/>
			Obligatorio <input type="checkbox"/>	
Documento sobre servicios a terceros <input type="checkbox"/>	Declaración de identificación del titular real <input checked="" type="checkbox"/>	Modelo de Autocartera <input checked="" type="checkbox"/>	Certificado SICAV <input type="checkbox"/>	Anuncios de convocatoria <input type="checkbox"/>
Certificación Acuerdo <input checked="" type="checkbox"/>	Otros Documentos <input type="checkbox"/>	N° <input type="text"/>		
Código ROAC de los Auditores Firmantes <input type="text"/>	<input type="text"/>	<input type="text"/>	Fecha de emisión del Informe de Auditoría <input type="text"/>	

IDENTIFICACIÓN DEL PRESENTANTE QUE HACE LA SOLICITUD

Nombre y Apellidos: BEGOÑA POMBAR SAINZ DNI: 29153385B

Domicilio: BAZTAN BERRI 6 Código postal: 31.700

Ciudad: ELIZONDO Provincia: NAVARRA

Teléfono: _____ Fax: _____ Correo electrónico: BEGONA@ASEGI.COM

El solicitante consiente que la notificación del depósito de las cuentas o la calificación negativa, en su caso, se le hagan electrónicamente a la dirección de correo señalada conforme a lo dispuesto en el artículo 322 de la Ley Hipotecaria.

Firma del presentante:

Código 2D

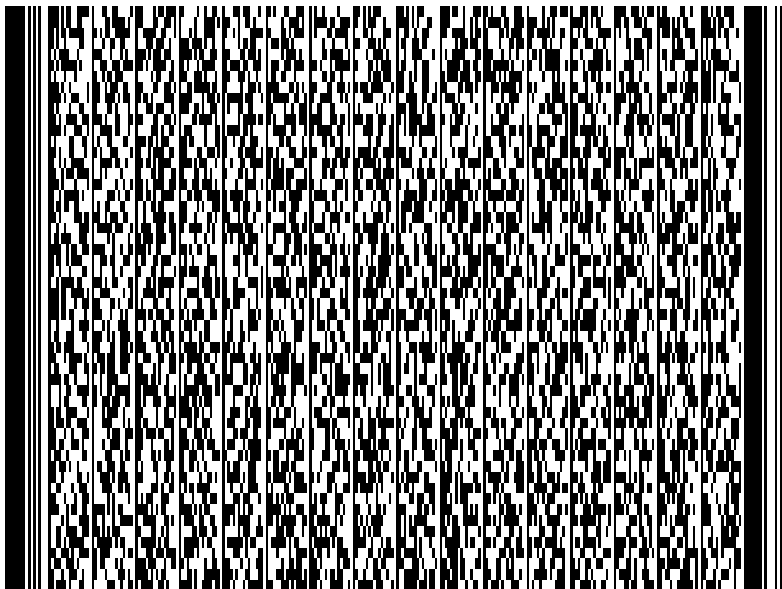
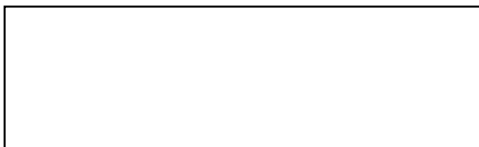

A los efectos del Reglamento (UE) 2016/679 del Parlamento Europeo y del Consejo, de 27 de abril de 2016, relativo a la protección de las personas físicas en lo que respecta al tratamiento de datos personales y a la libre circulación de estos datos (RGPD), queda informado de que: 1.- Los datos personales expresados en el presente documento serán incorporados al fichero del Registro y a los ficheros que se llevan en base al anterior, cuyo responsable es el Registrador y cuyo uso y fin del tratamiento es el previsto expresamente en la normativa registral. La información en ellos contenida sólo será comunicada en los supuestos previstos legalmente, o con objeto de satisfacer las solicitudes de publicidad formal que se formulen de acuerdo con la legislación registral (arts. 2, 4, 9 y 12 del Título Preliminar del R.R.M. e Instrucciones del 29 de Octubre de 1996 y 17 de Febrero de 1998). 2.- En cuanto resulte compatible con la legislación específica del Registro, se reconoce a los interesados los derechos de acceso, rectificación, cancelación y oposición establecidos en el Ley Orgánica citada, pudiendo ejercitarlos dirigiendo un escrito a la dirección del Registro. 3.- La obtención y tratamiento de sus datos en la forma indicada, es condición necesaria para la prestación de estos servicios.

CERTIFICACIÓN DE LA HUELLA DIGITAL

H

SOCIEDAD: ALTZURI MENDI LANAK, S.L.

NIF: B31724701

DOMICILIO SOCIAL: CL LEKU-EDER, BUSTITZ ETXEA

MUNICIPIO: SUNBILLA

PROVINCIA: NAVARRA

EJERCICIO: 2023

NOMBRE DE LAS PERSONAS QUE EXPIDEN LA CERTIFICACIÓN

XABIER ALZURI ARRECHEA

FRANCISCO ALZURI VERTIZ

FIRMAS:

LAS PERSONAS ARRIBA INDICADAS CERTIFICAN QUE EL DEPÓSITO DIGITAL GENERA LA HUELLA DIGITAL SIGUIENTE:



NO APTO PARA SU PRESENTACIÓN COMO DEPÓSITO EN EL REGISTRO MERCANTIL

Nota 1. Actividad de la empresa

ALTZURI MENDI LANAK, S.L. se constituyó como Sociedad el 18/06/2001 por tiempo indefinido. El número de identificación fiscal es B31724701.

El domicilio social actual de la Sociedad está situado en:
PARAJE DE BEHOBIA CTRA 1210
31791 - SUNBILLA (NAVARRA)

El Objeto Social de la Empresa es:
TRABAJOS FORESTALES Y VENTA DE MADERA

Las actividades desarrolladas actualmente son:
15022 - CONSOLIDACION Y PREPARACION DE TERRENOS (Actividad Principal)
1912 - SERVICIOS FORESTALES

Tales actividades podrán ser desarrolladas por la Sociedad en forma directa, ó bien en cualesquiera otras formas admitidas en Derecho, como la participación en calidad de socio en otras entidades de objeto idéntico o análogo.

Quedan excluidas del objeto social todas las actividades para cuyo ejercicio, la ley exija requisitos especiales que no cumpla la Sociedad.

El ejercicio económico se inicia el 01/01/2023 y concluye el 31/12/2023

Su identificación en el Registro Mercantil es Navarra Tomo : 837 Folio : 205 Hoja : NA1708

Nota 2. Bases de presentación de las cuentas anuales

1. Imagen fiel

Las cuentas anuales se han preparado a partir de los registros contables de la Sociedad, habiéndose aplicado por la Dirección de la misma las disposiciones legales vigentes en materia de contabilidad, con objeto de reflejar la imagen fiel del patrimonio, de la situación financiera y de los resultados de la empresa.

No existe ninguna razón excepcional por la que para mostrar la imagen fiel, haya habido que incumplir alguna disposición legal en materia contable.

Tampoco existe ninguna información complementaria, que resulte necesario incluir, ya que la aplicación de las disposiciones legales en materia de contabilidad y los principios contables generalmente aceptados, son suficientes para mostrar la imagen fiel de la empresa.

Las Cuentas Anuales del ejercicio anterior (2022), fueron aprobadas por la Junta General Ordinaria dentro de los plazos establecidos.

2. Principios contables no obligatorios aplicados

Para mostrar la imagen fiel no ha habido razones excepcionales que justifiquen la falta de aplicación de algún principio contable obligatorio.

No se han aplicado otros principios contables no obligatorios para mostrar la imagen fiel.

3. Aspectos críticos de la valoración y estimación de la incertidumbre

No se es consciente de la existencia de ninguna incertidumbre importante que pueda aportar dudas significativas sobre el futuro de la funcionalidad de la empresa.

No existen cambios en ninguna estimación contable que sea significativa ni que afecte al ejercicio actual.

4. Comparación de la información

Los estados financieros adjuntos, que recogen los saldos contables correspondientes al ejercicio actual (2023) y anterior (2022), han sido preparados de acuerdo con los principios recogidos en el Plan General de Contabilidad, aplicados uniformemente a las transacciones de ambos ejercicios.

No existen razones excepcionales que justifique la modificación de la estructura del balance y de la cuenta de pérdidas y ganancias del ejercicio anterior (2022). Se permite en consecuencia la comparación de las cuentas de ambos ejercicios.

5. Elementos recogidos en varias partidas

La sociedad no posee al cierre del ejercicio elementos patrimoniales que se hallen recogidos en más de una partida en el Balance, en la Cuenta de Pérdidas y Ganancias ni en el estado de Cambios en el Patrimonio Neto.

6. Cambios en criterios contables

No se ha producido en el ejercicio correspondiente a las cuentas adjuntas ningún cambio de criterio contable con respecto a los precedentes.

7. Corrección de errores

No se ha producido en el ejercicio correspondiente a las cuentas adjuntas ninguna corrección de errores de ejercicios precedentes.

Nota 3. Normas de registro y valoración

1. Inmovilizado intangible

Se aplican los criterios de registro y valoración para el inmovilizado intangible de acuerdo con las normas 5ª y 6ª indicadas en el plan General de Contabilidad.

La dotación anual a la amortización se calcula por el método lineal, aplicando los porcentajes de amortización legalmente admisibles en el ámbito mercantil y tributario.

El cargo a la cuenta de Perdidas y Ganancias del último ejercicio cerrado por el concepto de amortización del inmovilizado intangible ascendió a 0,00 €.

Investigación y desarrollo

Los gastos en investigación se activan desde el momento en que se cumplen las siguientes condiciones:

- a) Estar específicamente individualizados por proyectos y su coste claramente establecido para que pueda ser distribuido en el tiempo.
- b) Se puede establecer una relación estricta entre "proyecto" de investigación y objetivos perseguidos y obtenidos. La apreciación de este requisito se realiza genéricamente para cada conjunto de actividades interrelacionadas por la existencia de un objetivo común.

Los gastos de desarrollo del ejercicio se activan desde el momento en que se cumplen todas las siguientes condiciones:

- a) Existencia de un proyecto específico e individualizado que permita valorar de forma fiable el desembolso atribuible a la realización del proyecto.
- b) La asignación, imputación y distribución temporal de los costes de cada proyecto están claramente establecidas.
- c) En todo momento existen motivos fundados de éxito técnico en la realización del proyecto, tanto para el caso en que la intención sea la de la explotación directa, como para el de la venta a un tercero del resultado del proyecto una vez concluido, si existe mercado.
- d) La rentabilidad económico-comercial del proyecto está razonablemente asegurada.
- e) La financiación de los distintos proyectos están razonablemente asegurada para completar la realización de los mismos. Además de estar asegurada la disponibilidad de los adecuados recursos técnicos o de otro tipo para completar el proyecto y para utilizar o vender el activo intangible.
- f) Existe una intención de completar el activo intangible en cuestión, para usarlo o venderlo.

El cumplimiento de todas las condiciones anteriores se verifica durante todos los ejercicios en los que se realiza el proyecto, siendo el importe a activar el que se produce a partir del momento en que se cumplen dichas condiciones. El importe activado en este ejercicio asciende a 0,00.

En ningún caso se activan los desembolsos reconocidos inicialmente como gastos del ejercicio y que posteriormente han cumplido las condiciones mencionadas para su activación.

Los proyectos de investigación y desarrollo que se encargan a otras empresas o instituciones se valoran por su precio de adquisición.

Los proyectos que se realizan con medios propios de la empresa, se valoran por su coste de producción, que comprenden todos los costes directamente atribuibles y que son necesarios para crear, producir y preparar el activo para que pueda operar de la forma prevista.

La imputación a resultados de los gastos activados se realiza conforme a los siguientes criterios:

CIF: B31724701

Ejercicio: 2023

a) Los gastos de investigación que figuran en el activo se amortizan, desde el momento en que se activan, durante su vida útil, en un plazo máximo de cinco años, salvo que existan dudas razonables sobre el éxito técnico o la rentabilidad económico-comercial del proyecto, en cuyo caso se imputan directamente a pérdidas del ejercicio. La amortización con cargo a los resultados del ejercicio ascendió a 0,00 euros.

b) Los gastos de desarrollo que figuran en el activo se amortizan como mucho en cinco años, comenzando la amortización a partir de la fecha de terminación del proyecto.

Propiedad Industrial

La propiedad industrial se valora por los costes incurridos para la obtención de la propiedad o el derecho al uso o a la concesión del uso de las distintas manifestaciones de la misma, siempre que, por las condiciones económicas que se derivan del contrato deben inventariarse por la empresa adquirente. Se incluyen, entre otras, las patentes de invención, los certificados de protección de modelos de utilidad, el diseño industrial y las patentes de producción.

Los derechos de la propiedad industrial se valoran por el precio de adquisición o coste de producción, incluyendo el valor en libros de los gastos de desarrollo activados en el momento en que se obtiene la correspondiente patente o similar, incluido el coste de registro y formalización de la propiedad industrial.

Son objeto de amortización y corrección valorativa por deterioro. La vida útil de la propiedad industrial de la Sociedad es de 0 años.

Patentes, licencias, marcas y similares

La propiedad industrial se valora por los costes incurridos para la obtención de la propiedad o el derecho al uso o a la concesión del uso de las distintas manifestaciones de la misma, siempre que, por las condiciones económicas que se deriven del contrato deban inventariarse. Se incluyen, entre otras, las patentes de invención, los certificados de protección de modelos de utilidad, el diseño industrial y las patentes de introducción.

Los derechos de la propiedad industrial se valoran por el precio de adquisición o coste de producción. Se contabilizan en este concepto el valor en libros de los gastos de desarrollo activados en el momento en que se obtenga la correspondiente patente o similar, incluido el coste de registro y formalización de la propiedad industrial, siempre que se cumplan las condiciones legales necesarias para su inscripción en el correspondiente registro, y sin perjuicio de los importes que también pudieran contabilizarse por razón de adquisición a terceros de los derechos correspondientes. Los gastos de investigación siguen su ritmo de amortización y no se incorporan al valor contable de la propiedad industrial.

Las patentes se pueden utilizar durante un periodo de 10 años, por lo que se amortizan linealmente en dicho periodo.

Aplicaciones informáticas

Se valoran al precio de adquisición o coste de producción, incluyéndose en este epígrafe los gastos de desarrollo de las páginas web. La vida útil de estos elementos se estima en 3 años.

Propiedad intelectual

La propiedad intelectual está integrada por derechos de carácter personal y patrimonial, que atribuyen al autor la plena disposición y el derecho exclusivo a la explotación de la obra, sin más

limitaciones que las establecidas en la Ley. Son objeto de propiedad intelectual todas las creaciones originales literarias, artísticas o científicas expresadas por cualquier medio o soporte, tangible o intangible, actualmente conocido o que se invente en el futuro. El título de una obra, cuando sea original, queda protegido como parte de ella.

Corresponden al autor de la propiedad intelectual dos clases de derechos: el derecho moral, de carácter irrenunciable e inalienable y, el derecho de explotación de su obra, que abarca los derechos, entre otros, de reproducción y distribución.

Para los elementos de la propiedad intelectual, con carácter general, se utilizarán los mismos principios y criterios de valoración indicados para la propiedad industrial, utilizando para su contabilización una partida específica.

Contratos de franquicia

El importe satisfecho en contraprestación del canon de asociación a una franquicia se contabiliza como un inmovilizado intangible cuando sea probable la obtención a partir del mismo de beneficios o rendimientos económicos para la empresa en el futuro y cuando se pueda valorar de manera fiable.

Este derecho se amortiza de forma sistemática durante el periodo en que contribuye a la obtención de ingresos, no excediendo el plazo de duración del contrato de franquicia, teniendo en cuenta, en su caso, las posibles prórrogas que se han acordado. Este plazo es de años.

Derechos de emisión de gases de efecto invernadero

Estos derechos se reconocen por su precio de adquisición. Cuando se tratan de derechos adquiridos sin contraprestación o por un importe sustancialmente inferior a su valor de mercado, se reconoce un ingreso directamente imputado al patrimonio neto al comienzo del ejercicio natural al que corresponden, que es objeto de transferencia a la cuenta de pérdidas y ganancias a medida que se realiza la imputación a gastos por las emisiones asociadas a los derechos recibidos sin contraprestación.

Los derechos de emisión no se amortizan. Y están sujetos a las correcciones valorativas por deterioro que sean necesarias.

La emisión de gastos de efecto invernadero origina el reconocimiento de un gasto en la cuenta de pérdidas y ganancias del ejercicio y de la correspondiente provisión, dado que a la fecha de cierre es indeterminado en cuanto a su importe exacto. El importe de este gasto en este ejercicio ha sido de 0,00 euros. La provisión se mantendrá hasta el momento en que se cancele la obligación mediante la entrega de los correspondientes derechos.

2. Inmovilizado material

El inmovilizado material se presenta a su coste de adquisición, en el cual se incluye la factura de compra, los gastos de transporte, seguro, aduanas (si las hubiere), impuestos y costes de instalación y puesta en marcha, sin incluir gastos financieros. Así como la mejor estimación del valor actual del importe contingente, no obstante, los pagos contingentes que dependan de magnitudes relacionadas con el desarrollo de la actividad, se contabilizan como un gasto en la cuenta de pérdidas y ganancias a medida en que se incurran.

Las cantidades entregadas a cuenta de adquisiciones futuras de bienes del inmovilizado material, se registran en el activo y los ajustes que surjan por la actualización del valor del activo asociado al anticipo dan lugar al reconocimiento de ingresos financieros, conforme se devenguen. A tal efecto se utiliza el tipo de interés incremental del proveedor existente en el momento inicial, es decir, el

CIF: B31724701

Ejercicio: 2023

tipo de interés al que el proveedor podría financiarse en condiciones equivalentes a las que resultan del importe recibido, que no será objeto de modificación en posteriores ejercicios. Cuando se trate de anticipos con vencimiento no superior a un año y cuyo efecto financiero no sea significativo, no será necesario llevar a cabo ningún tipo de actualización.

Las ampliaciones, modernización, mejoras y reparaciones que no representan una ampliación de la vida útil y los gastos de mantenimiento son cargados directamente a la cuenta de pérdidas y ganancias. Los costes de ampliación o mejora que dan lugar a una mayor duración del bien son capitalizados como mayor valor del mismo.

Después del reconocimiento inicial, se contabiliza la reversión del descuento financiero asociado a la provisión en la cuenta de pérdidas y ganancias y se ajusta el valor del pasivo de acuerdo con el tipo de interés aplicado en el reconocimiento inicial, o en la fecha de la última revisión. Por su parte, la valoración inicial del inmovilizado material podrá verse alterada por cambios en estimaciones contables que modifiquen el importe de la provisión asociada a los costes de desmantelamiento y rehabilitación, una vez reconocida la reversión del descuento, y que podrán venir motivados por:

- a) Un cambio en el calendario o en el importe de los flujos de efectivo estimados para cancelar la obligación asociada al desmantelamiento o la rehabilitación.
- b) El tipo de descuento empleado por la Sociedad para la determinación del valor actual de la provisión que, en principio, es el tipo de interés libre de riesgo, salvo que al estimar los flujos de efectivo no se hubiera tenido en cuenta el riesgo asociado al cumplimiento de la obligación.

La dotación anual a la amortización se calcula por el método lineal en base a la vida útil estimada de los diferentes bienes, aplicando los porcentajes de amortización legalmente admisibles en el ámbito mercantil y tributario.

En el supuesto de que el elemento inmovilizado adquirido se trate de un bien usado se amortizará utilizando el doble del porcentaje detallado en tablas.

Respecto a los terrenos y solares, siguiendo el Plan General Contable, no se amortizan.

El cargo a la cuenta de Pérdidas y Ganancias del último ejercicio cerrado por el concepto de amortización del inmovilizado material ascendió a 61.443,69 €, siendo de 52.976,84 € en el ejercicio anterior.

En el caso de Arrendamientos Financieros estos se registran el coste de los activos arrendados en el balance de situación según la naturaleza del bien objeto del contrato y simultáneamente, un pasivo por el mismo importe. Dicho importe será el menor entre el valor razonable del bien arrendado y el valor actual al inicio del arrendamiento de las cantidades mínimas acordadas, incluida la opción de compra, cuando no existan dudas razonables sobre su ejercicio. No se incluyen en su cálculo las cuotas de carácter contingente, el coste de los servicios y los impuestos repercutibles por el arrendador. La carga financiera total del contrato se imputa a la cuenta de pérdidas y ganancias del ejercicio en que se devenga, aplicando el método del tipo de interés efectivo. Los activos registrados por este tipo de operaciones se amortizan con criterios similares a los aplicados al conjunto de los activos materiales, atendiendo a su naturaleza.

3. Inversiones inmobiliarias

Las inversiones inmobiliarias (Terrenos y Bienes Naturales y Construcciones) según los criterios y definición del PGC 2008, así como aquellos terrenos y edificios cuyos usos futuros no estén determinados en el momento de su incorporación al patrimonio de la Sociedad, asciende a 0,00 € y 0,00 €, respectivamente. En el ejercicio anterior fueron de 0,00 € y 0,00 €.

El cargo a la cuenta de Pérdidas y Ganancias del último ejercicio cerrado por el concepto de inversiones inmobiliarias ascendió a 0,00 € y de 0,00 € en el ejercicio anterior.

4. Permutas

Como norma general, en operaciones de permuta con carácter comercial, el activo recibido se valora por el valor razonable del activo entregado más, en su caso, las contrapartidas monetarias que se hubieran entregado a cambio.

Las diferencias de valoración que surgen al dar de baja el elemento entregado a cambio se reconoce en la cuenta de pérdidas y ganancias.

La permuta que se ha calificado como comercial lo ha sido porque la configuración de los flujos de efectivo del inmovilizado recibido difiere de la configuración de los flujos de efectivo del activo entregado y el valor actual de los flujos de efectivo después de impuestos de las actividades de la empresa afectadas por la permuta, se ve modificado como consecuencia de la operación.

En las permutas de carácter no comercial, el activo recibido se valora por el valor contable del bien entregado más, en su caso, las contrapartidas monetarias que se hubieran entregado a cambio, con el límite del valor razonable del activo recibido si este fuera menor.

5. Activos financieros y pasivos financieros.

Los activos financieros y pasivos financieros se han registrado y valorado conforme a las normas de valoración números 8 y 9 del PGC 2008.

6. Instrumentos de patrimonio propio en poder de la empresa

La sociedad valora, en su caso, las acciones o participaciones propias por su precio de adquisición.

7. Existencias

Se incluyen en el apartado de existencias las mercancías, materias primas, productos en curso y terminados, así como los accesorios para completar el producto final de venta de la sociedad Las existencias ascienden a 126.288,59 € al final del ejercicio. En el ejercicio 2022 las existencias ascendieron a 160.534,15 €.

La valoración se efectúa a su coste de adquisición o de producción, ajustándose esta valoración (cuando procede) por el valor de mercado.

- *Cuando el valor de mercado es inferior al precio de adquisición y la depreciación es irreversible, se ha tenido en cuenta esta circunstancia al valorar las existencias. A este efecto se considera valor de mercado el valor de realización.*

8. Transacciones en moneda extranjera

La valoración de las operaciones en moneda extranjera se realiza conforme a lo dispuesto en la norma 13ª de las Normas de Valoración del Plan General de Contabilidad.

El cargo a la cuenta de Pérdidas y Ganancias del último ejercicio cerrado (2023) por el concepto de diferencias de cambio ascendió a 0,00 € y de 0,00 € en el ejercicio 2022.

9. Impuestos sobre beneficios

Se calcula en función del resultado del ejercicio considerándose las diferencias existentes entre el resultado contable y el resultado fiscal (Base Imponible del Impuesto). Las diferencias se distinguen según su carácter de permanentes o temporarias generando estas últimas los correspondientes activos o pasivos por impuesto diferido.

Se reconoce el correspondiente pasivo por impuestos diferidos para todas las diferencias temporarias imponibles, salvo que la diferencia temporaria se derive del reconocimiento inicial de un fondo de comercio o del reconocimiento inicial en una transacción que no es una combinación de negocios de otros activos y pasivos en una operación que en el momento de su realización, no afecte ni al resultado fiscal ni contable.

Por su parte, los activos por impuestos diferidos, identificados con diferencias temporarias deducibles, sólo se reconocen en el caso de que se considere probable que la Sociedad va a tener en el futuro suficientes ganancias fiscales contra las que poder hacerlos efectivos y no procedan del reconocimiento inicial de otros activos y pasivos en una operación que no sea una combinación de negocios y que no afecta ni al resultado fiscal ni al resultado contable. El resto de activos por impuestos diferidos (bases imponibles negativas y deducciones pendientes de compensar) solamente se reconocen en el caso de que se considere probable que la Sociedad vaya a tener en el futuro suficientes ganancias fiscales contra las que poder hacerlos efectivos.

10. Ingresos y gastos

En el registro de los ingresos y gastos se han tenido en cuenta el principio de devengo, es decir, cuando se produce la corriente real de bienes y servicios que los mismos representan, con independencia del momento en que se produzca la corriente monetaria o financiera derivada de ellos.

No obstante, siguiendo el criterio de prudencia, la sociedad únicamente contabiliza los beneficios obtenidos a la fecha de cierre del ejercicio, en tanto que los riesgos previsibles y las pérdidas aun eventuales, se contabilizan tan pronto son conocidos.

11. Provisiones y contingencias

El Fondo de Provisión por Riesgos es de 0,00 € (en el ejercicio 2022 fue de 0,00 €).

Esta provisión por riesgos supone una aplicación estricta del principio de prudencia valorativa.

12. Subvenciones, donaciones y legados.

Las subvenciones de capital, si hubiera, se reconocen periódicamente como ingreso en un periodo de años con relación al bien subvencionado y a su vida útil estimada. Se registran en el patrimonio neto por el importe recibido menos el efecto impositivo.

13. Negocios conjuntos

La Sociedad no participa en ningún negocio de esta naturaleza.

14. Criterios empleados en transacciones entre partes vinculadas.

El criterio de valoración utilizado en las transacciones entre entidades vinculadas ha sido, en su caso, el valor razonable.

Nota 4. Inmovilizado material, intangible e inversiones inmobiliarias

1. Análisis del movimiento

El movimiento de las diferentes cuentas de Inmovilizado Material e Intangible y de las Inversiones Inmobiliarias durante el ejercicio 2023 ha sido el siguiente:

	Saldo Inicial	Entradas	Salidas	Saldo Final
Inmov. Intangible	0,00	0,00	0,00	0,00
Inmov. Material	674.501,76	74.707,70	2.479,34	746.730,12
Invers. Inmobiliarias	0,00	0,00	0,00	0,00
Inmov. Material Curso	0,00	0,00	0,00	0,00
TOTAL INMOVIL.:	674.501,76	74.707,70	2.479,34	746.730,12

	Saldo Inicial	Entradas	Salidas	Saldo Final
Am. Ac. Inmov. Intang.	0,00	0,00	0,00	0,00
Am. Ac. Inmov. Material	369.726,27	61.443,69	1.546,70	429.623,26
Am. Ac. Inver. Inmobil.	0,00	0,00	0,00	0,00
TOTAL AMORTIZ.:	369.726,27	61.443,69	1.546,70	429.623,26

	Saldo Inicial	Entradas	Salidas	Saldo Final
V.N.C. Inmov. Intang.	0,00	-----	-----	0,00
V.N.C. Inmov. Material	304.775,49	-----	-----	317.106,86
V.N.C. Inver. Inmobil.	0,00	-----	-----	0,00
TOTAL V.N.C.:	304.775,49	-----	-----	317.106,86

El movimiento de las diferentes cuentas de Inmovilizado Material e Intangible y de las Inversiones Inmobiliarias en el ejercicio anterior 2022 fue el siguiente:

	Saldo Inicial	Entradas	Salidas	Saldo Final
Inmov. Intangible	0,00	0,00	0,00	0,00
Inmov. Material	504.712,06	169.789,70	0,00	674.501,76
Invers. Inmobiliarias	0,00	0,00	0,00	0,00
Inmov. Material Curso	0,00	0,00	0,00	0,00

TOTAL INMOVIL.:	504.712,06	169.789,70	0,00	674.501,76
------------------------	------------	------------	------	------------

	Saldo Inicial	Entradas	Salidas	Saldo Final
Am. Ac. Inmov. Intang.	0,00	0,00	0,00	0,00
Am. Ac. Inmov. Material	316.749,43	52.976,84	0,00	369.726,27
Am. Ac. Inver. Inmobil.	0,00	0,00	0,00	0,00
TOTAL AMORTIZ.:	316.749,43	52.976,84	0,00	369.726,27

	Saldo Inicial	Entradas	Salidas	Saldo Final
V.N.C. Inmov. Intang.	0,00	-----	-----	0,00
V.N.C. Inmov. Material	187.962,63	-----	-----	304.775,49
V.N.C. Inver. Inmobil.	0,00	-----	-----	0,00
TOTAL V.N.C.:	187.962,63	-----	-----	304.775,49

2. Arrendamientos financieros

La Sociedad no soporta ningún arrendamiento financiero ni ninguna otra operación de naturaleza similar sobre activos no corrientes.

Nota 5. Activos financieros

1. Correcciones por deterioro del valor originadas por el riesgo de crédito.

Los movimientos de las cuentas correctoras representativas de las pérdidas por deterioro originadas por el riesgo de crédito de los activos financieros en el ejercicio 2023 son:

Cuentas Correctoras	Saldo Inicial	Dotación	Reversión	Saldo Final
Ctas. 490-493	0,00	0,00	0,00	0,00
Ctas. 293-294-296-297	0,00	0,00	0,00	0,00
Ctas. 295-298	0,00	0,00	0,00	0,00
Ctas. 593-594-596-597	0,00	0,00	0,00	0,00

Ctas. 595-598	0,00	0,00	0,00	0,00
TOTAL :	0,00	0,00	0,00	0,00

Para el ejercicio anterior (el ejercicio 2022) fueron:

Cuentas Correctoras	Saldo Inicial	Dotación	Reversión	Saldo Final
Ctas. 490-493	0,00	0,00	0,00	0,00
Ctas. 293-294-296-297	0,00	0,00	0,00	0,00
Ctas. 295-298	0,00	0,00	0,00	0,00
Ctas. 593-594-596-597	0,00	0,00	0,00	0,00
Ctas. 595-598	0,00	0,00	0,00	0,00
TOTAL :	0,00	0,00	0,00	0,00

2. Valor razonable y variaciones en el valor de activos financieros valorados a valor razonable.

Cuando los activos financieros se han valorado por su valor razonable, se han utilizado las cotizaciones de mercado.

Las variaciones en el valor registradas en la cuenta de pérdidas y ganancias al cierre del ejercicio asciende a unas pérdidas de 0,00 € (en el ejercicio anterior fue de 0,00 €) y unos beneficios de 0,00 € (en el ejercicio anterior fue de 0,00 €).

3. Correcciones valorativas por deterioro registradas en distintas participaciones de empresas del grupo, multigrupo y asociadas.

La sociedad no pertenece a ningún grupo, multigrupo ni está asociado a ninguna otra empresa.

De acuerdo con los artículos 229 y 231 del Texto Refundido de la Ley de Sociedades de Capital se hace constar que durante el ejercicio 2023 no se han dado en los administradores ni en sus personas vinculadas, situaciones de conflicto de interés que deben ser informadas en la memoria.

Nota 6. Pasivos financieros

1. Vencimientos de las deudas al cierre del ejercicio 2023

	Vencimientos en años						Total
	1	2	3	4	5	>5	
Deudas con entidades de crédito	0,00	70.203,06	0,00	0,00	0,00	0,00	70.203,06
Acreeedores por arrendamiento financiero	0,00	0,00	0,00	0,00	0,00	0,00	0,00
Otras deudas	-5.495,94	0,00	0,00	0,00	0,00	0,00	-5.495,94
Deudas con empresas del grupo y asociadas	0,00	0,00	0,00	0,00	0,00	0,00	0,00
Acreeedores comerciales no corrientes	0,00	0,00	0,00	0,00	0,00	0,00	0,00
Proveedores	107.695,92	0,00	0,00	0,00	0,00	0,00	107.695,92
Otros acreeedores	298.350,54	0,00	0,00	0,00	0,00	0,00	298.350,54
Deudas con características especiales	0,00	0,00	0,00	0,00	0,00	0,00	0,00
TOTAL	400.550,52	70.203,06	0,00	0,00	0,00	0,00	470.753,58

El importe de las deudas con garantía real asciende a 0,00 €. Este tipo de deudas por su naturaleza jurídica figuran inscritos en el registro público correspondiente.

2. Préstamos pendientes de pago al cierre del ejercicio

La sociedad no ha producido ningún impago ni del principal ni de los intereses de ningún préstamo ni de ninguna otra operación de naturaleza similar durante el presente ejercicio.

Nota 7. Fondos propios

1. Valores

El Capital de la sociedad está compuesto por 3.010 acciones de 1,000000 € cada una.

No existen varias clases de acciones o participaciones en el capital.

2. Restricción de la disponibilidad

No existe ninguna circunstancia específica que restrinja la disponibilidad de las reservas, salvo aquellas reservas indisponibles por prescripción legal o estatutaria.

3. Número, valor y precio

El saldo de acciones propias que mantiene la empresa al final del ejercicio 2023 asciende a 0,00 € siendo de 0,00 € al final del ejercicio 2022.

4. Reserva de Revalorización

Los movimientos durante el ejercicio de la cuenta "reserva de revalorización de la Ley 16/2012, de 27 de diciembre" han sido 0,00 saldo inicial, 0,00 aumento del ejercicio 0,00 disminuciones y traspasos a capital, con lo que el saldo final es de 0,00

Nota 8. Situación fiscal**1. Impuestos sobre beneficios.**

El gasto por impuesto sobre beneficios del ejercicio actual es de 7.647,10 €.

1. a Diferencias Temporarias

Las diferencias temporarias deducibles e imponibles registradas en el balance al cierre del ejercicio 2023 son:

Diferencias Temporales	Aumentos	Disminuciones
Reinversión no exenta	0,00 €	0,00 €
Libertad Amortización/Amort. Especial	0,00 €	0,00 €
Arrendamiento financiero	0,00 €	0,00 €
Operaciones a plazo	0,00 €	0,00 €
Otros ajustes	0,00 €	0,00 €
Total Diferencias Temporales	0,00 €	0,00 €

1. b Bases Imponibles negativas

Las bases imponibles negativas al cierre del ejercicio 2023 son:

Ejercicio	B.I. Negativa	B.I. pendiente de aplicar	Aplicado en el ejercicio 2023	Resto pendiente de aplicar	Años	Ultimo Ejercicio
-----------	---------------	---------------------------	-------------------------------	----------------------------	------	------------------

Total	0,00	0,00	0,00	0,00		

1. c Incentivos fiscales

La empresa ha aplicado los incentivos fiscales a que tiene derecho según la normativa fiscal vigente.

1. d Ejercicios pendientes de comprobación

La sociedad tiene abiertos a inspección fiscal los 4 últimos ejercicios para todos los impuestos que le son exigibles.

2. Otros tributos.

El movimiento de las distintas cuentas de otros tributos no tiene carácter significativo, por lo que no procede hacer mención alguna.

Nota 9. Operaciones con partes vinculadas**1. Operaciones vinculadas**

La sociedad no ha efectuado operaciones significativas entre partes vinculadas o por precios diferentes a los valores de mercado.

2. Importes recibidos por el personal de alta dirección y por los miembros del órgano de administración

El importe de los sueldos, dietas y remuneraciones de cualquier clase devengados en el curso del ejercicio por el personal de alta dirección y los miembros del órgano de administración así como del pago de primas de seguros de vida en el caso de que existieran, estarán incluidos en la partida del grupo 6 de "Gastos de personal" del modelo de cuentas de pérdidas y ganancias.

Nota 10. Otra información

1.El número medio de personas empleadas en el curso del ejercicio ha sido de 9,00 empleados.

Número medio de personas empleadas	2023	2022
TOTAL EMPLEO MEDIO	9,00	7,60