

ESTUDIO DE IMPACTO AMBIENTAL DE LA PLANTA FOTOVOLTAICA VALLE H2V NAVARRA (25,025 MVA)



ANEXO I: CARTOGRAFÍA

Términos municipales Aibar y Sangüesa, (COMUNIDAD FORAL DE NAVARRA)

Septiembre 2023

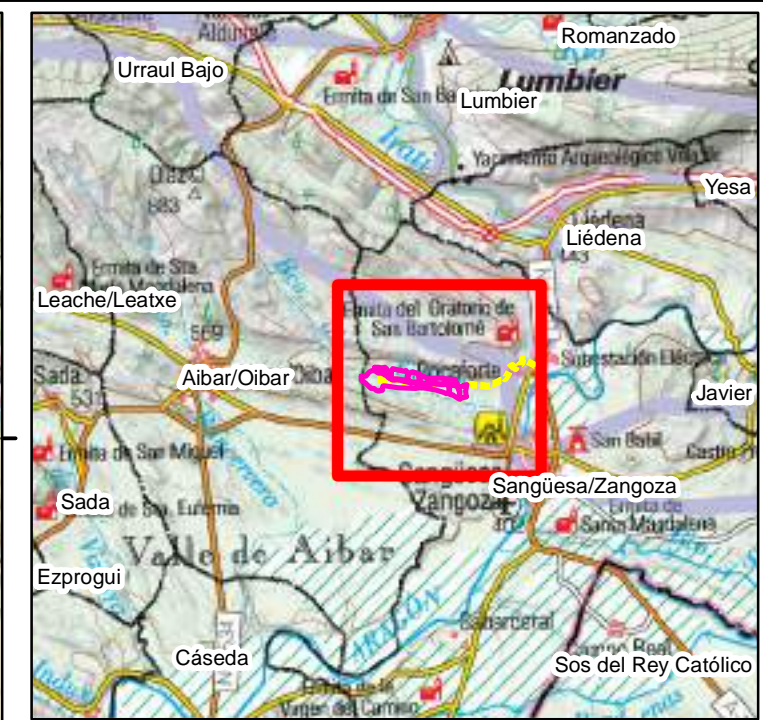
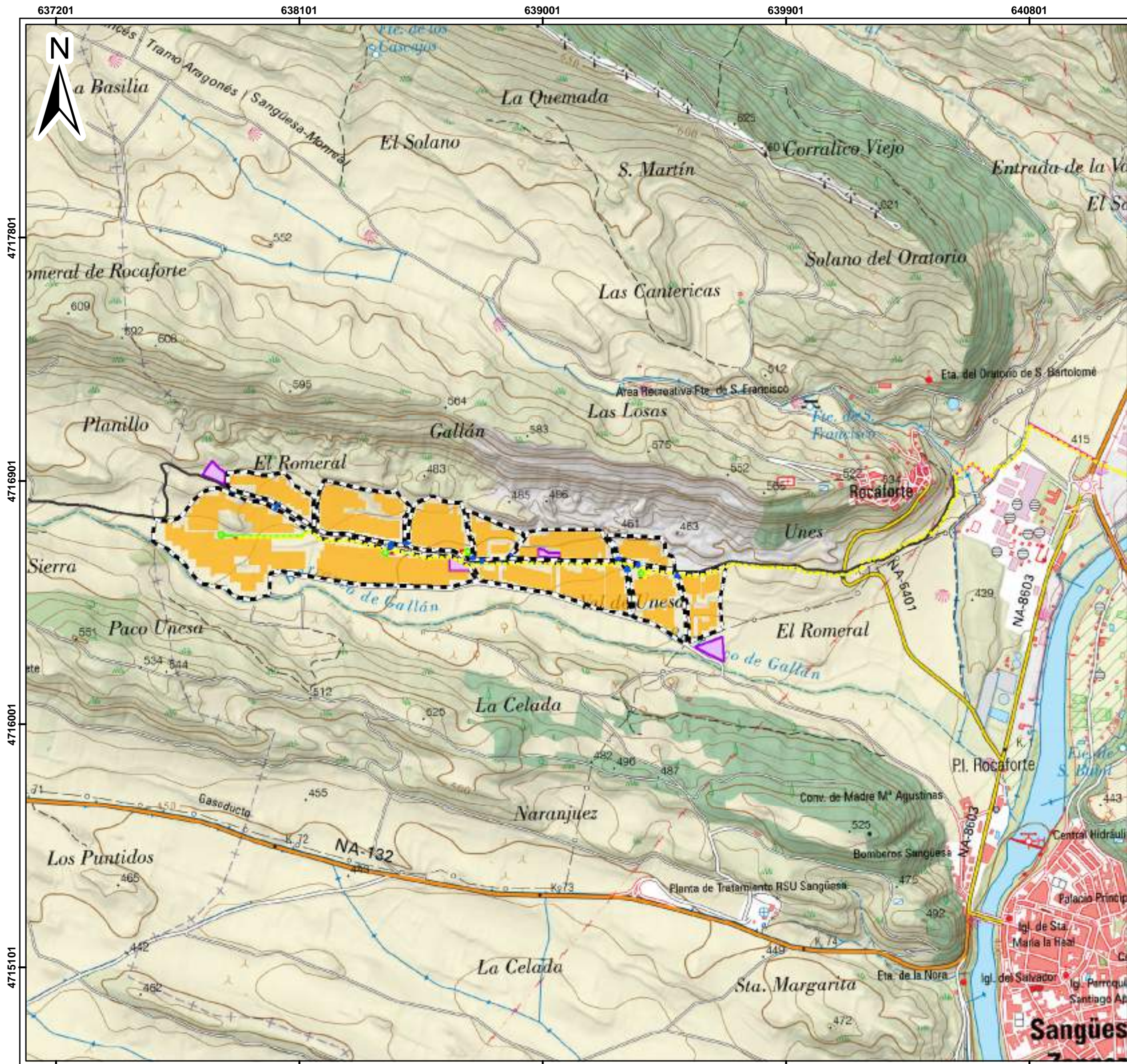

LEYENDA

- Vallado PSFV
- Seguidores
- Zanja BT
- Zanja MT
- Camino temporal
- Camino existente
- Caminos internos
- Campa de acopios
- Power station

PROYECTO:			
ESTUDIO DE IMPACTO AMBIENTAL DE LA PLANTA FOTOVOLTAICA VALLE H2V NAVARRA (25,025 MVA)			
MAPA Nº	TÍTULO:		
1	PLANO DE SITUACIÓN		
ESCALA:	PROYECCIÓN:	FECHA:	EDIC.:
1:14.000	UTM	09/2023	
FORMATO DE IMPRESIÓN:	DATUM:	DD:	RVS: VERIF: VAL:
A3	ETRS89	M.C.M.	B.B. D.S-A. AE
PROMOTOR:		PREPARADO POR:	

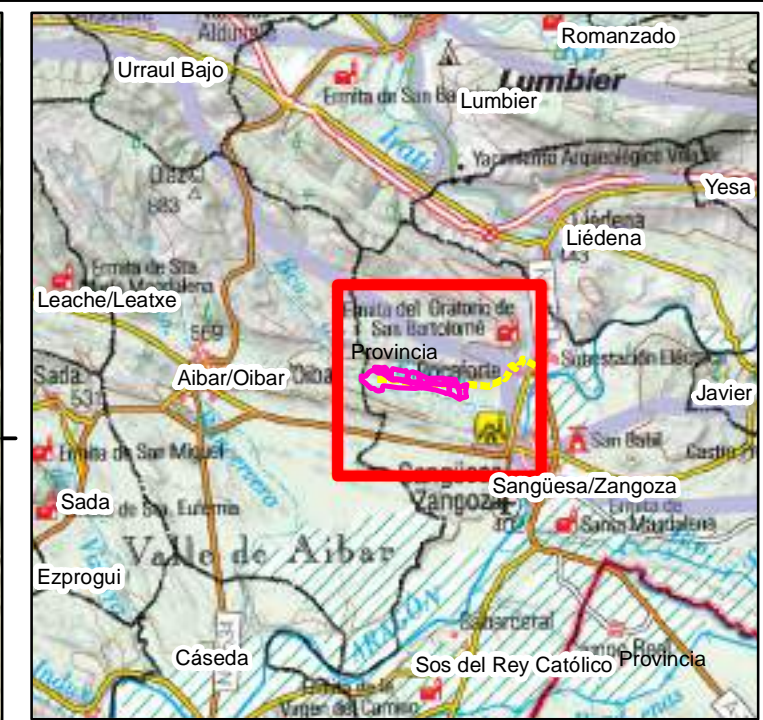
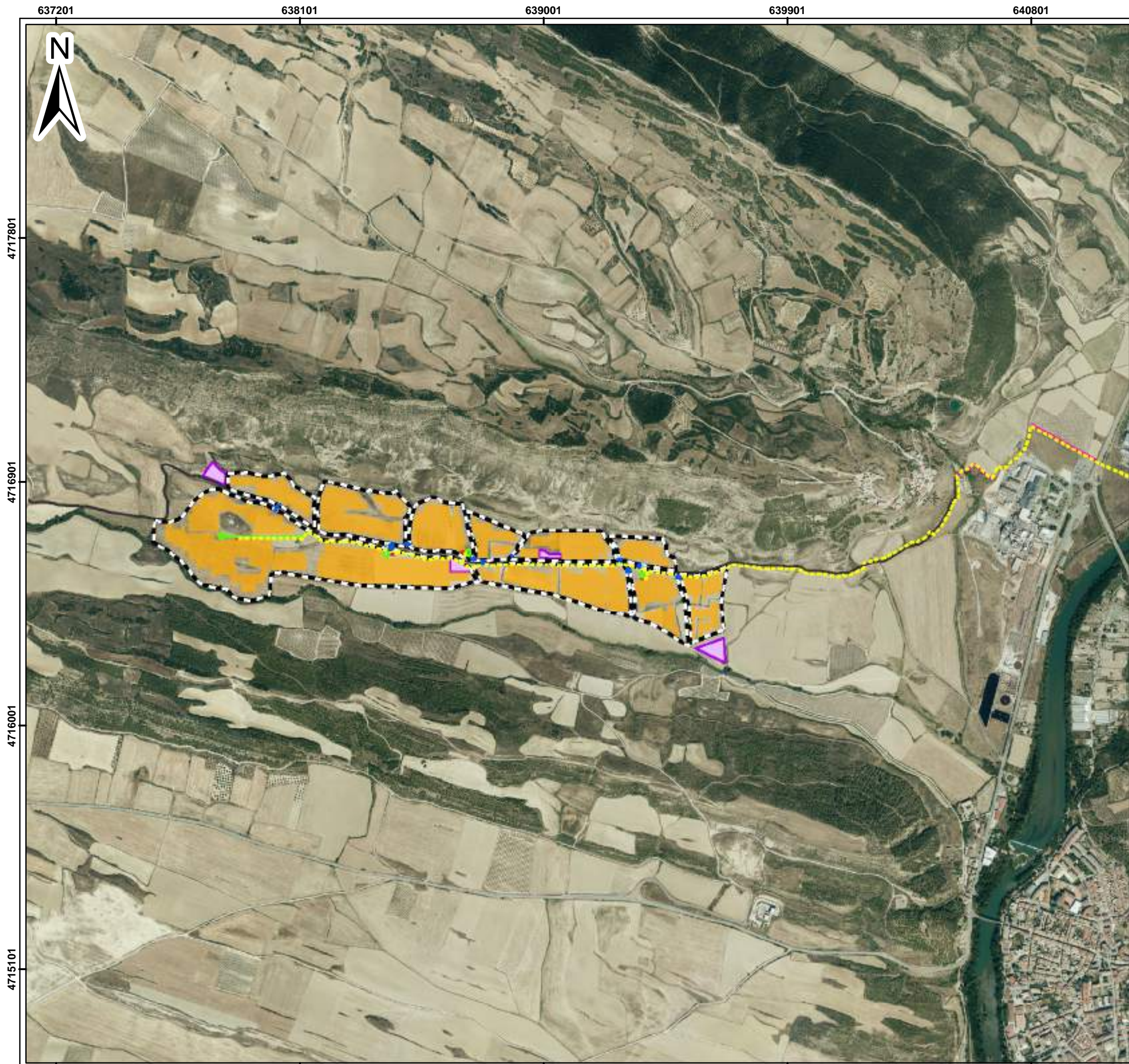

LEYENDA

- Vallado PSFV
- Seguidores
- Zanja BT
- Zanja MT
- Camino temporal
- Camino existente
- Caminos internos
- Campa de acopios
- Power station

PROYECTO: ESTUDIO DE IMPACTO AMBIENTAL DE LA PLANTA FOTOVOLTAICA VALLE H2V NAVARRA (25,025 MVA)							
MAPA Nº 2		TÍTULO: PLANO DE UBICACIÓN					
ESCALA: 1:14.000	PROYECCIÓN: UTM	FECHA: 09/2023		EDIC.:			
FORMATO DE IMPRESIÓN: A3	DATUM: ETRS89	DD: M.C.M.	RVS: B.B	VERIF: D.S-A.	VAL: AE		
PROMOTOR:				PREPARADO POR:			

638101

639001

639901

640801



4717801

4716901

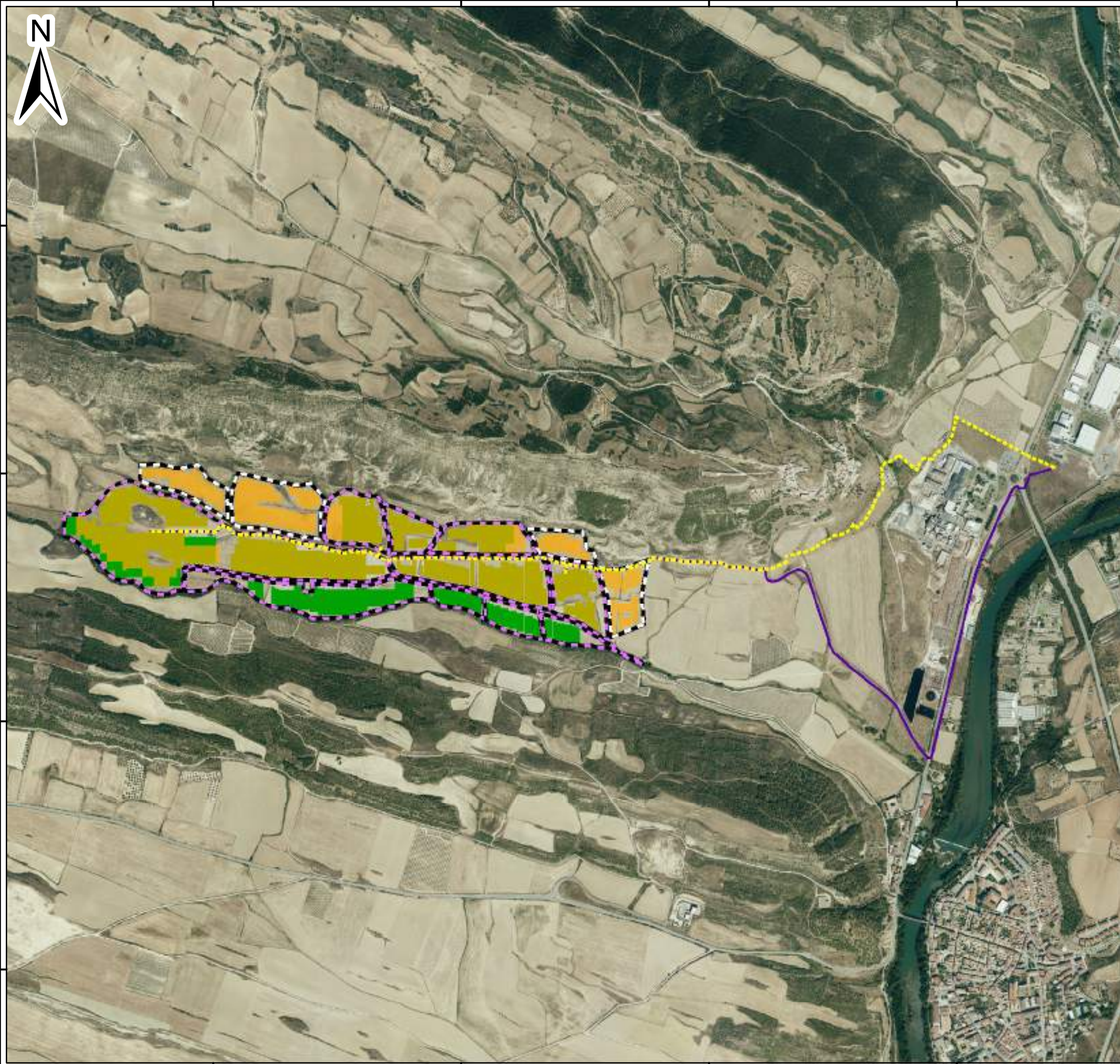

4716001

4715101



LEYENDA

Alternativa 1

-  Vallado
-  Zanja MT
-  Seguidores



Alternativa 2

-  Seguidores
-  Vallado
-  Zanjias MT

PROYECTO: **ESTUDIO DE IMPACTO AMBIENTAL DE LA PLANTA FOTOVOLTAICA VALLE H2V NAVARRA (25,025 MVA)**

MAPA Nº	TÍTULO:
3	PLANO DE ALTERNATIVAS

ESCALA:	PROYECCIÓN:	FECHA:	EDIC.:
1:14.000	UTM	09/2023	
FORMATO DE IMPRESIÓN:	DATUM:	DD:	RVS:
A3	ETRS89	M.C.M.	B.B
	HUSO:	VERIF:	VAL:
	30 N	D.S-A.	AE

PROMOTOR:	PREPARADO POR:
	

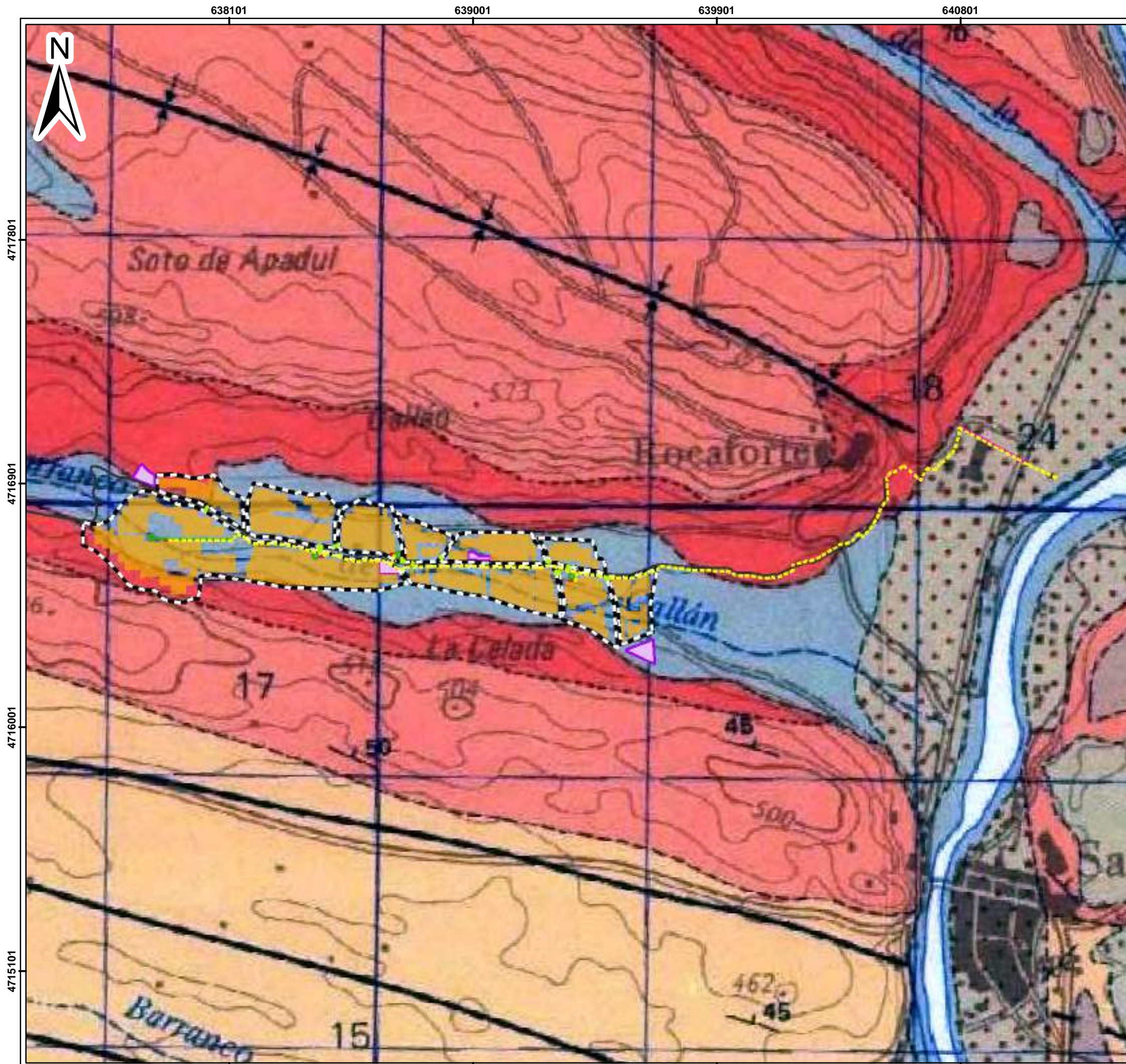

LEYENDA

- Vallado PSFV
- Zanja BT
- Zanja MT
- Camino temporal
- Camino existente
- Caminos internos
- Seguidores
- Campa de acopios
- Power station
- 18. Margas, limos y areniscas
- 28. Gravas, arenas y arcillas. Aluvial y fondo de valle

PROYECTO: **ESTUDIO DE IMPACTO AMBIENTAL DE LA PLANTA FOTOVOLTAICA VALLE H2V NAVARRA (25,025 MVA)**

MAPA Nº	TÍTULO:
4	PLANO DE GEOLOGÍA

ESCALA:	PROYECCIÓN:	FECHA:	EDIC.:
1:14.000	UTM	09/2023	
FORMATO DE IMPRESIÓN:	DATUM:	DD:	RVS:
A3	ETRS89	M.C.M	B.B
	HUSO:	VERIF:	VAL:
	30 N	D.S-A	AE

PROMOTOR:	PREPARADO POR:

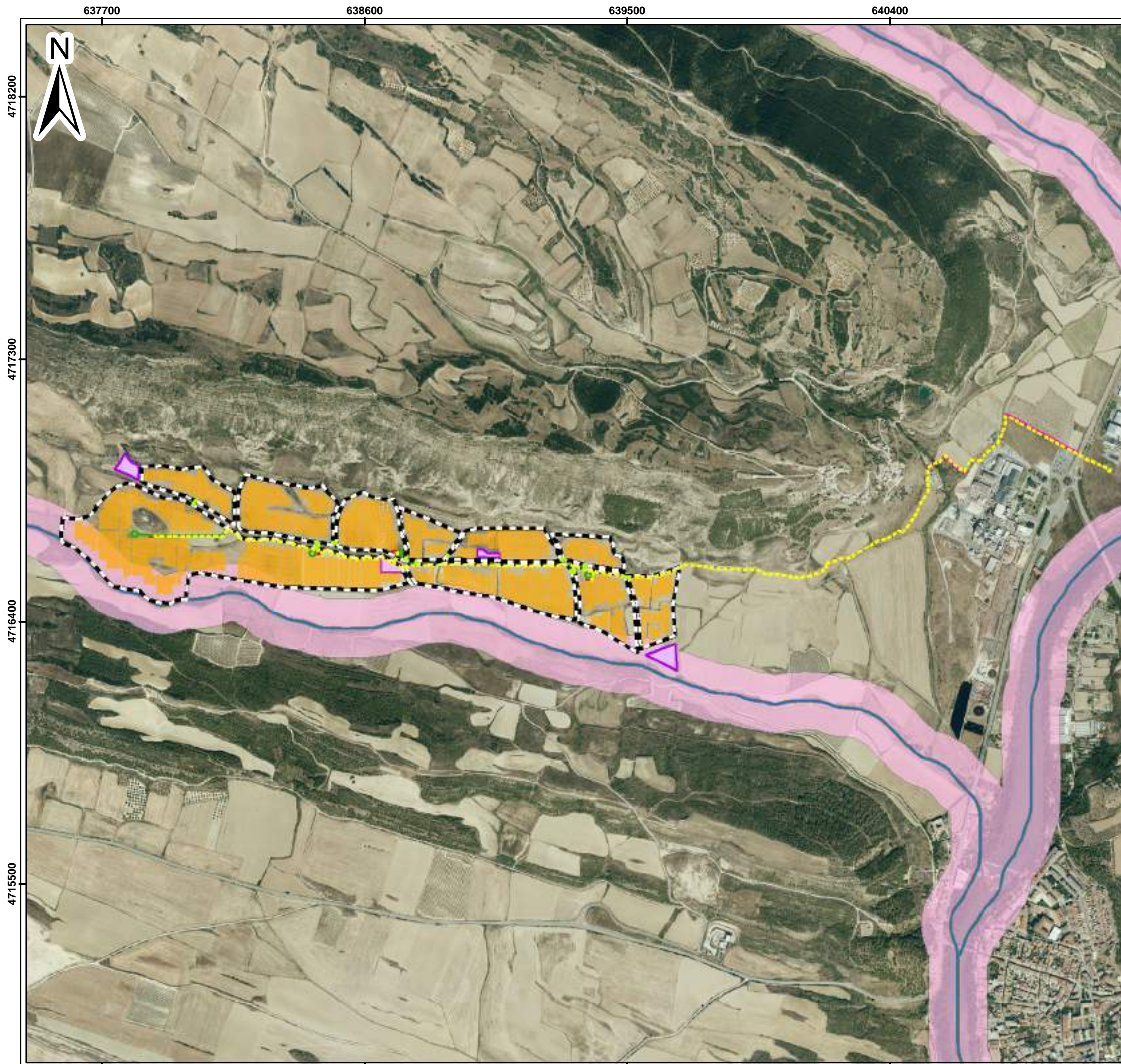

LEYENDA

- Vallado PSFV
- Zanja BT
- Zanja MT
- Camino temporal
- Caminos internos
- Seguidores
- Campa de acopios
- Power station
- Red Hidrográfica
- Zona servidumbre
- Zona policia

PROYECTO: **ESTUDIO DE IMPACTO AMBIENTAL DE LA PLANTA FOTOVOLTAICA VALLE H2V NAVARRA (25,025 MVA)**





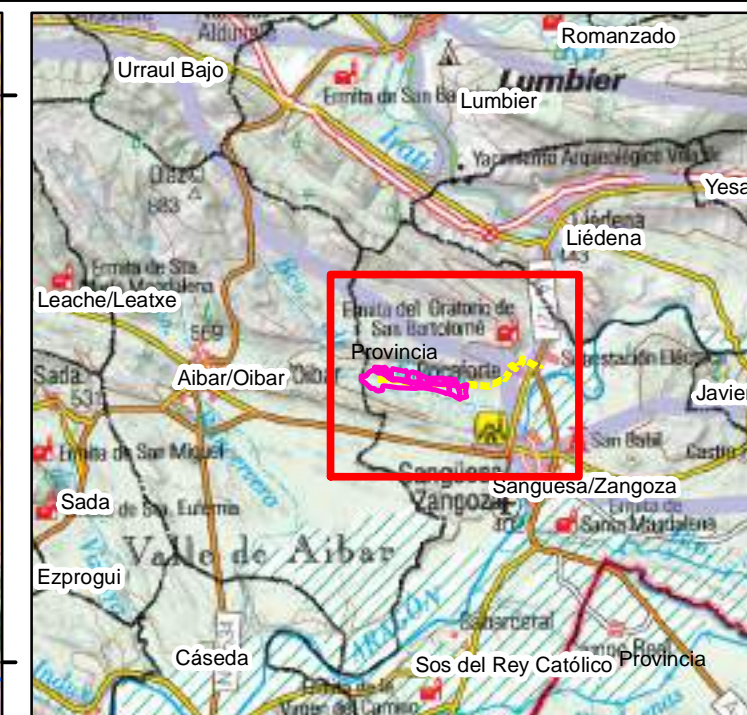
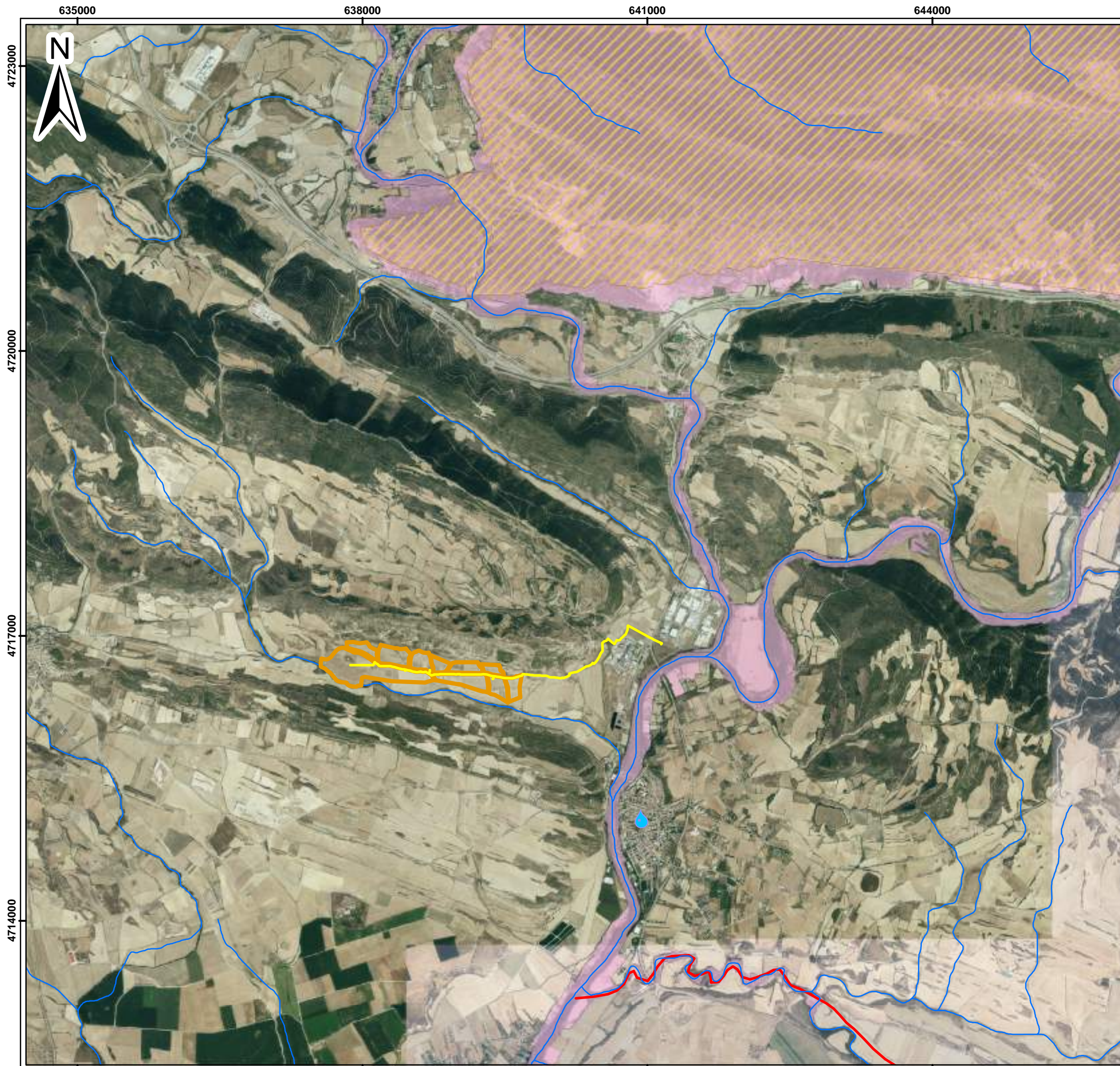

MAPA Nº	TÍTULO:
5.1.	PLANO DE HIDROLOGÍA

ESCALA:	PROYECCIÓN:	FECHA:	EDIC.:
1:13.000	UTM	09/2023	
FORMATO DE IMPRESIÓN:	DATUM:	DD:	RVS:
A3	ETRS89	M.C.M	B.B
	HUSO:	VERIF:	VAL:
	30 N	D.S-A	AE

PROMOTOR:	PREPARADO POR:





LEYENDA

-  Vallado PSFV
-  Zanja MT
-  Red Hidrográfica
-  Zona de abastecimiento superficial
-  ZEPA acuático
-  LIC acuático
-  Zona de abastecimiento de ríos y canales

PROYECTO:
ESTUDIO DE IMPACTO AMBIENTAL DE LA PLANTA FOTOVOLTAICA VALLE H2V NAVARRA (25,025 MVA)

MAPA Nº	TÍTULO:
5.2.	PLANO DE HIDROLOGÍA. ZONAS PROTEGIDAS

ESCALA:	PROYECCIÓN:	FECHA:	EDIC.:
1:40.000	UTM	09/2023	
FORMATO DE IMPRESIÓN:	DATUM:	DD:	RVS:
A3	ETRS89	M.C.M	B.B
	HUSO:	VERIF:	VAL:
	30 N	D.S-A	AE

PROMOTOR:	PREPARADO POR:
	

638000

639000

640000

641000



4718000

4717000

4716000

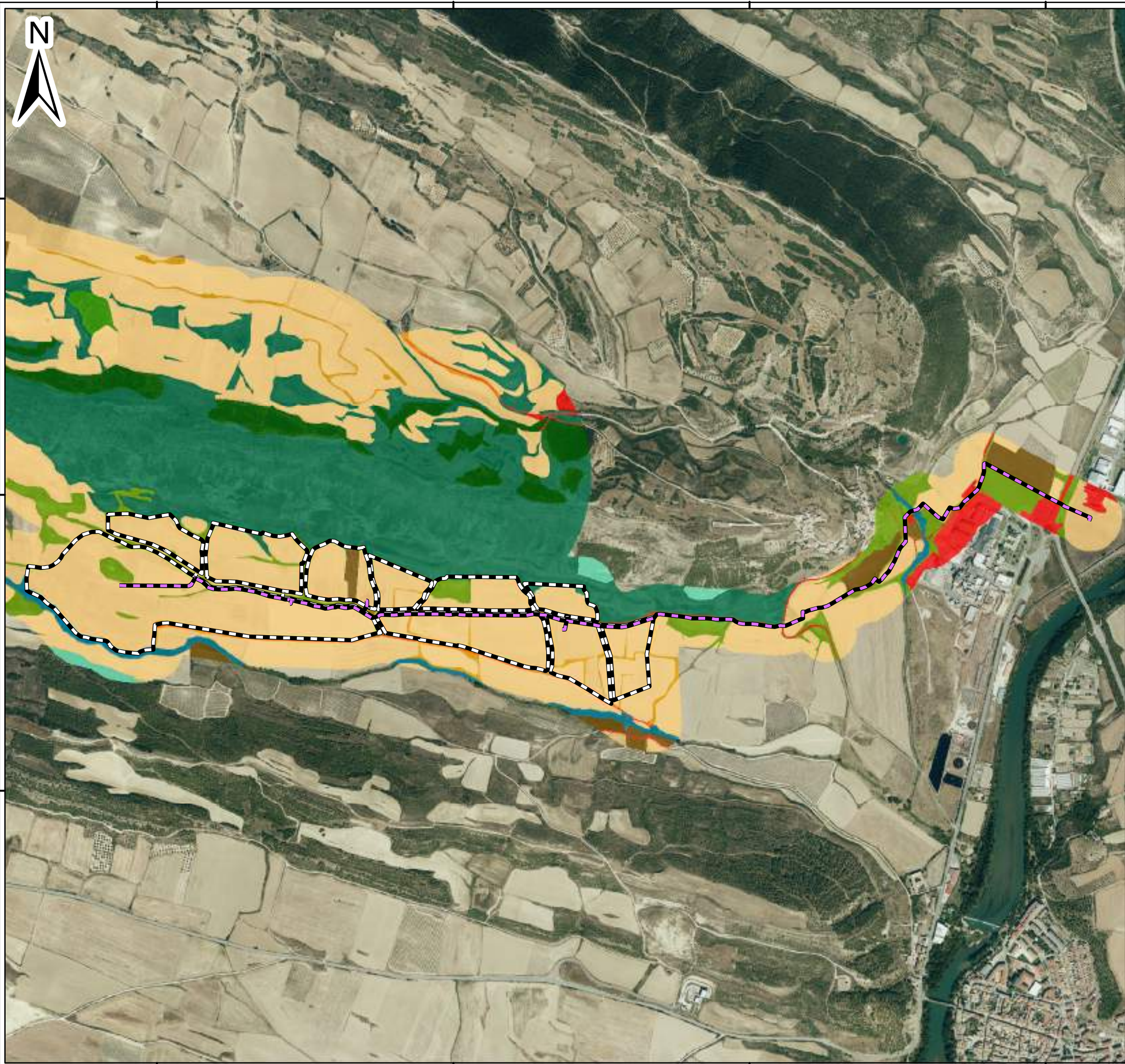

LEYENDA



-  Vallado PSFV
-  Zanja MT
- Unidades de vegetación**
-  Antrópico
-  Bosque de repoblación
-  Cultivos herbáceos seco
-  Cultivos leñosos seco
-  Encinar
-  Matorral Mediterráneo
-  Matorral con arbolado disperso
-  Monte arbolado de pino carrasco
-  Vegetación asociada a cursos de río
-  Vegetación asociada a lindes

PROYECTO: **ESTUDIO DE IMPACTO AMBIENTAL DE LA PLANTA FOTOVOLTAICA VALLE H2V NAVARRA (25,025 MVA)**

MAPA Nº: **6.** TÍTULO: **PLANO DE VEGETACIÓN**

ESCALA: **1:13.000** PROYECCIÓN: **UTM** FECHA: **09/2023** EDIC.:

FORMATO DE IMPRESIÓN: **A3** DATUM: **ETRS89** DD: **M.C.M** RVS: **B.B** VERIF: **D.S-A** VAL: **AE**

PROMOTOR:  PREPARADO POR: 

638000

639000

640000

641000

4718000

4717000

4716000

4715000

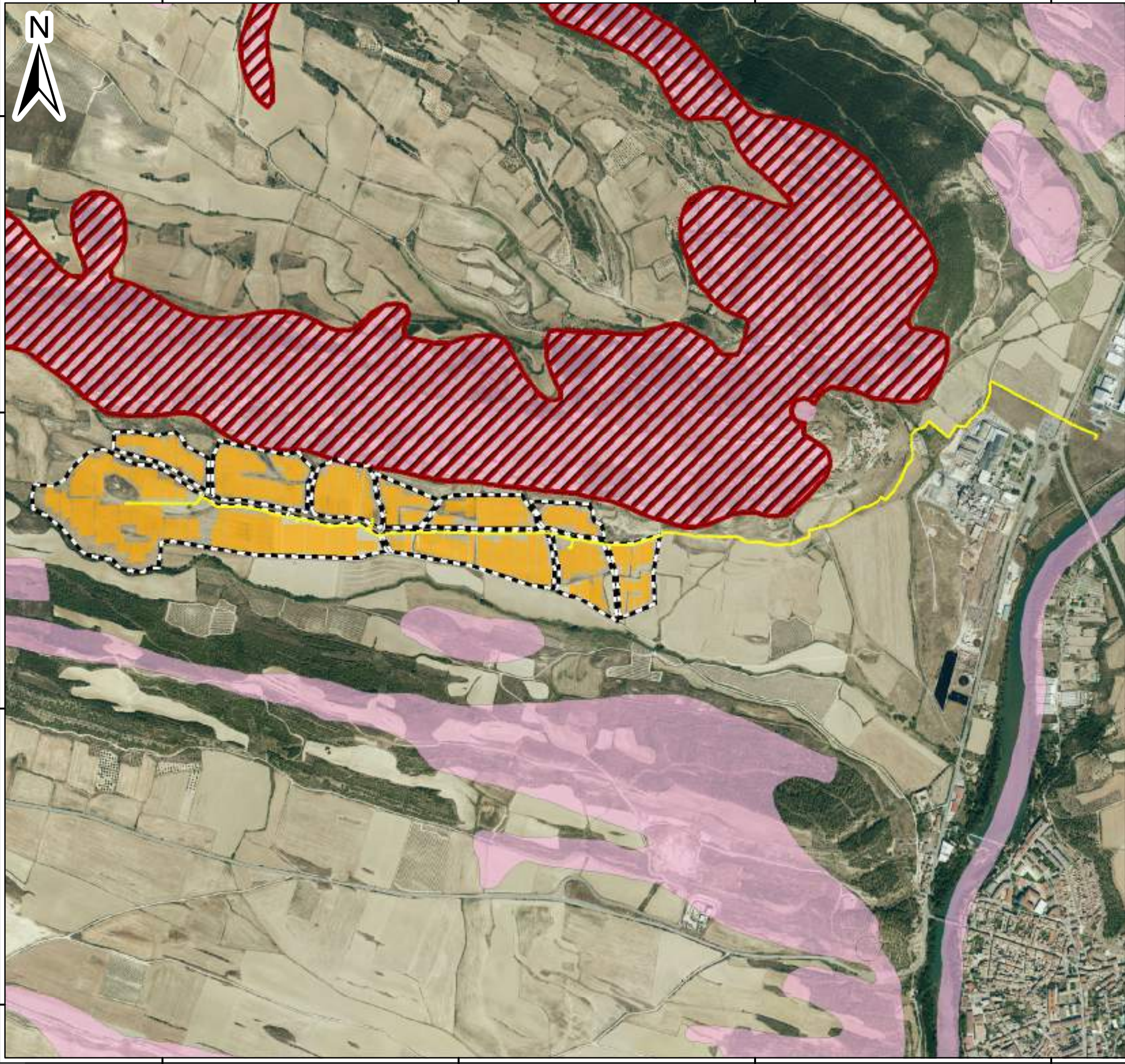



LEYENDA

-  Vallado PSFV
-  Zanja MT
-  Seguidores
- Hábitats de Interés Comunitario**
-  Interceptado
-  No interceptado

PROYECTO:
ESTUDIO DE IMPACTO AMBIENTAL DE LA PLANTA FOTOVOLTAICA VALLE H2V NAVARRA (25,025 MVA)

MAPA Nº	TÍTULO:
7.	PLANO DE HÁBITATS

ESCALA:	PROYECCIÓN:	FECHA:	EDIC.:
1:13.000	UTM	09/2023	
FORMATO DE IMPRESIÓN:	DATUM:	DD:	RVS:
A3	ETRS89	M.C.M	B.B
	HUSO:	VERIF:	VAL:
	30 N	D.S-A	AE

PROMOTOR:	PREPARADO POR:
	

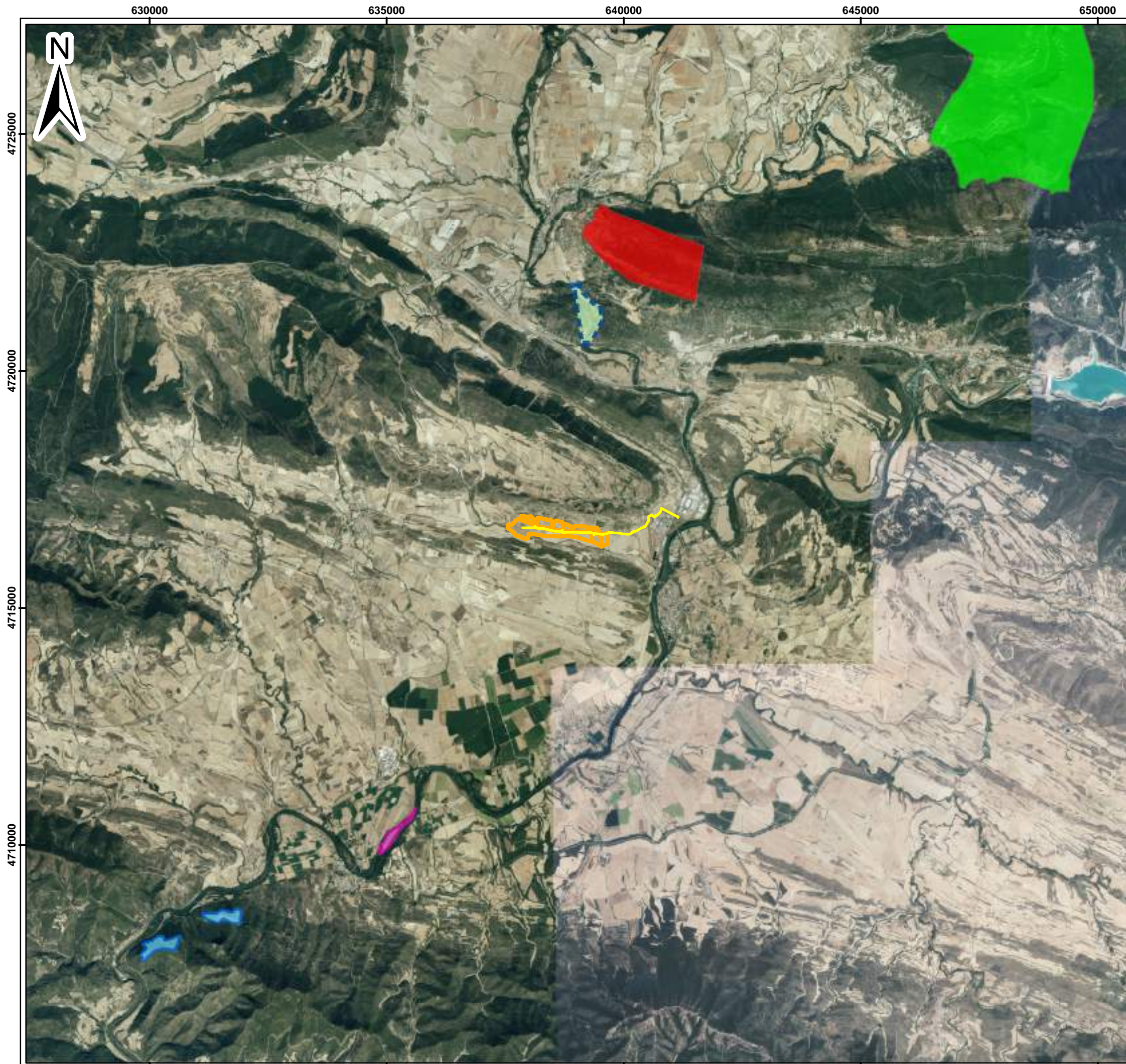



LEYENDA

-  Vallado PSFV
-  Zanja MT
- Espacios Naturales Protegidos de Navarra**
-  Arbaiungo arroila
-  Campo Allendeko ibarbasoa
-  Irunberriko arroila
-  Kaparreta
-  Piedra eta San Adriango labarrak

PROYECTO:
ESTUDIO DE IMPACTO AMBIENTAL DE LA PLANTA FOTOVOLTAICA VALLE H2V NAVARRA (25,025 MVA)



MAPA Nº	TÍTULO:
8.1.	PLANO DE ESPACIOS NATURALES PROTEGIDOS

ESCALA:	PROYECCIÓN:	FECHA:	EDIC.:
1:80.000	UTM	09/2023	
FORMATO DE IMPRESIÓN:	DATUM:	DD:	RVS:
A3	ETRS89	M.C.M	B.B
	HUSO:	VERIF:	VAL:
	30 N	D.S-A	AE

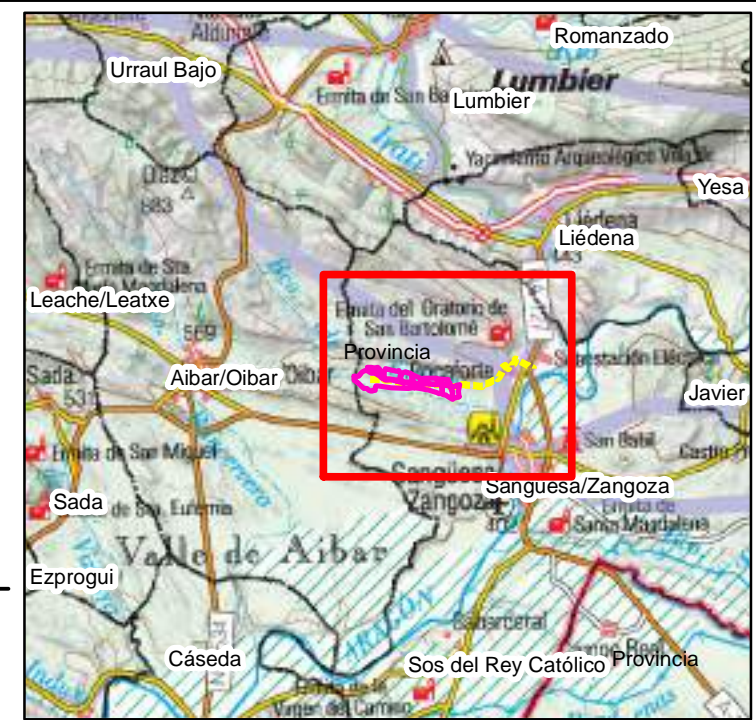
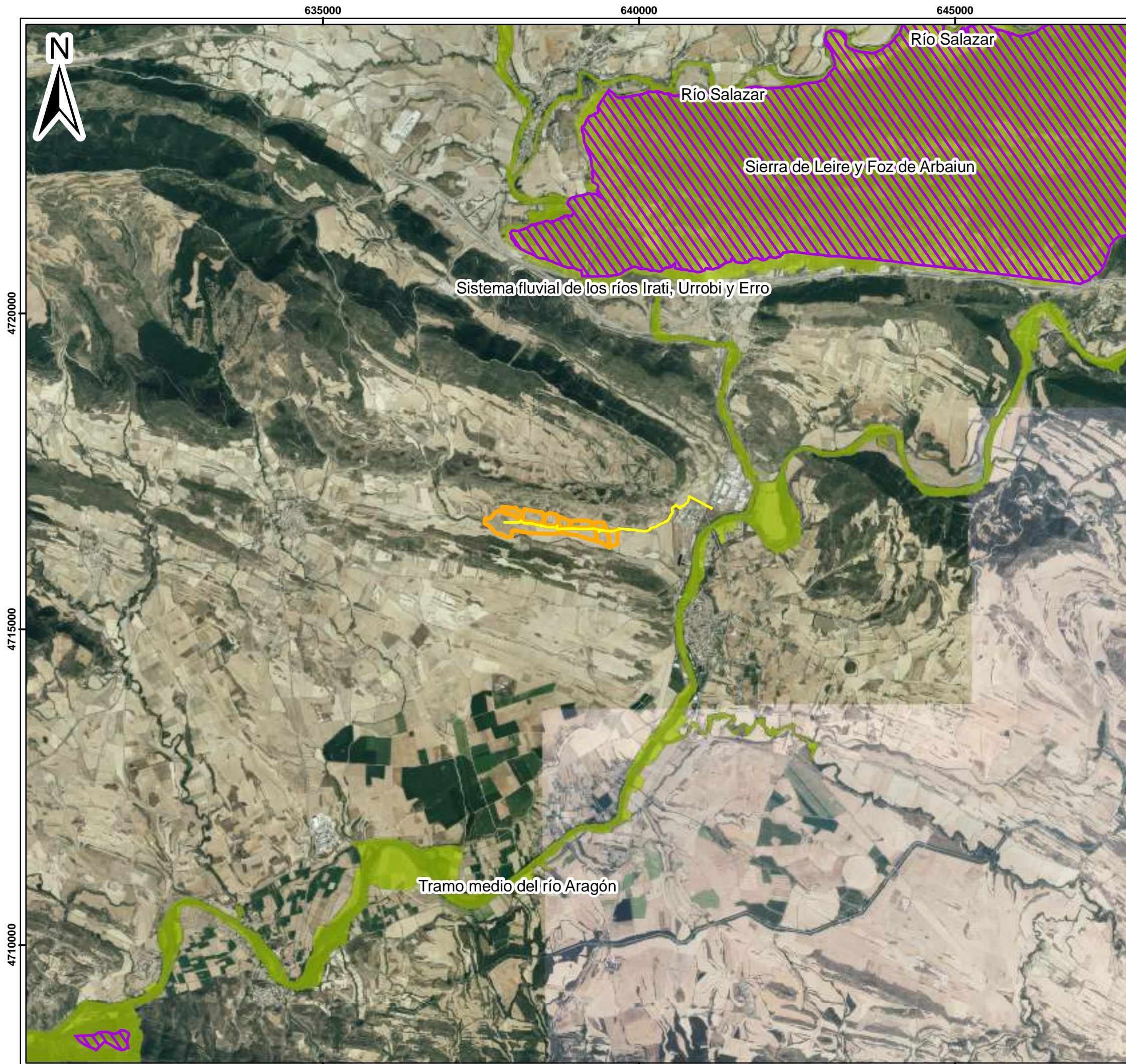
PROMOTOR:	PREPARADO POR:
	



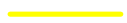

LEYENDA

-  Vallado PSFV
-  Zanja MT
- Red Natura 2000**
-  ZEPA
-  LIC

PROYECTO: **ESTUDIO DE IMPACTO AMBIENTAL DE LA PLANTA FOTOVOLTAICA VALLE H2V NAVARRA (25,025 MVA)**

MAPA Nº	TÍTULO:
8.2.	PLANO DE RED NATURA 2000

ESCALA:	PROYECCIÓN:	FECHA:	EDIC.:
1:60.000	UTM	09/2023	
FORMATO DE IMPRESIÓN:	DATUM:	DD:	RVS:
A3	ETRS89	M.C.M	B.B
	HUSO:	VERIF:	VAL:
	30 N	D.S-A	AE

PROMOTOR:	PREPARADO POR:
	

628000

636000

644000

652000



4728000

4720000

4712000

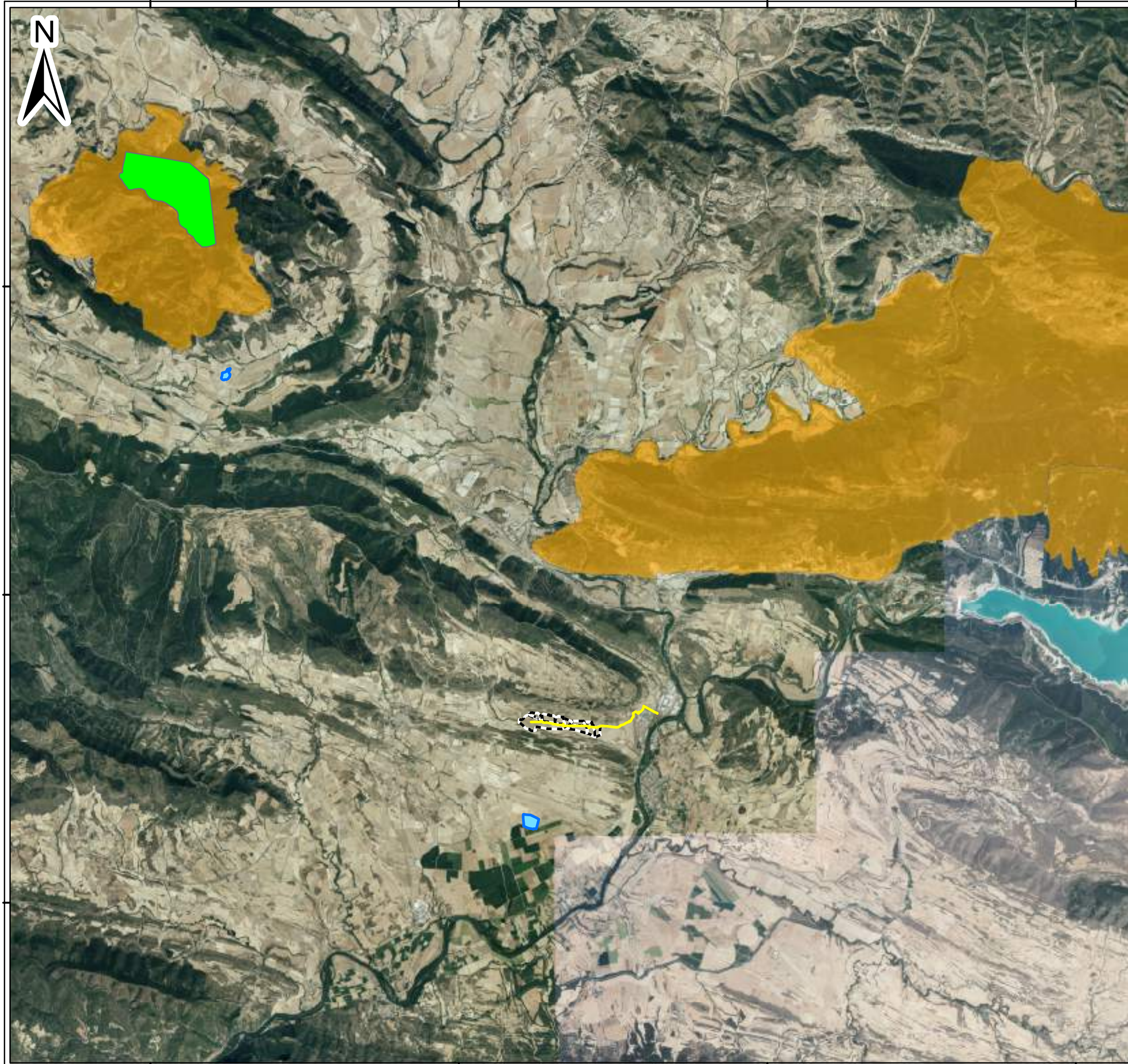

LEYENDA

----- Vallado PSFV

— Zanja MT

Otras figuras de protección

■ IZHN

▨ AICAEN

■ APFS

■ IBA

PROYECTO: **ESTUDIO DE IMPACTO AMBIENTAL DE LA PLANTA FOTOVOLTAICA VALLE H2V NAVARRA (25,025 MVA)**

MAPA Nº: **8.3.** TÍTULO: **PLANO DE OTRAS FIGURAS DE PROTECCIÓN**

ESCALA: 1:100.000	PROYECCIÓN: UTM	FECHA: 09/2023	EDIC.:
FORMATO DE IMPRESIÓN: A3	DATUM: ETRS89	DD: M.C.M	RVS: B.B
	HUSO: 30 N	VERIF: D.S-A	VAL: AE

PROMOTOR: 

PREPARADO POR: 

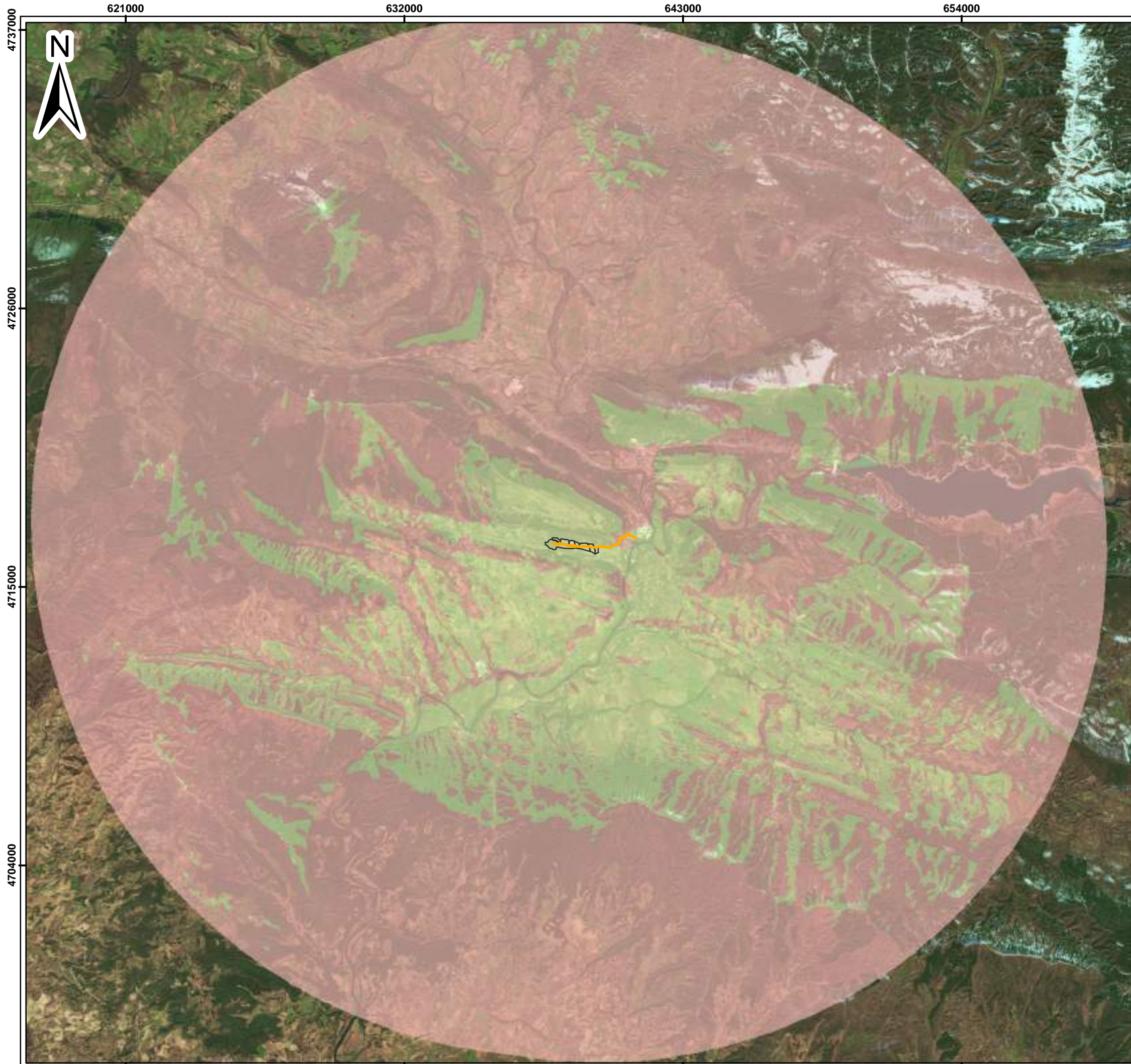

LEYENDA

- Vallado PSFV
- Zanja MT
- Cuenca visual teórica**
- No visible
- Visible

PROYECTO:
ESTUDIO DE IMPACTO AMBIENTAL DE LA PLANTA FOTOVOLTAICA VALLE H2V NAVARRA (25,025 MVA)





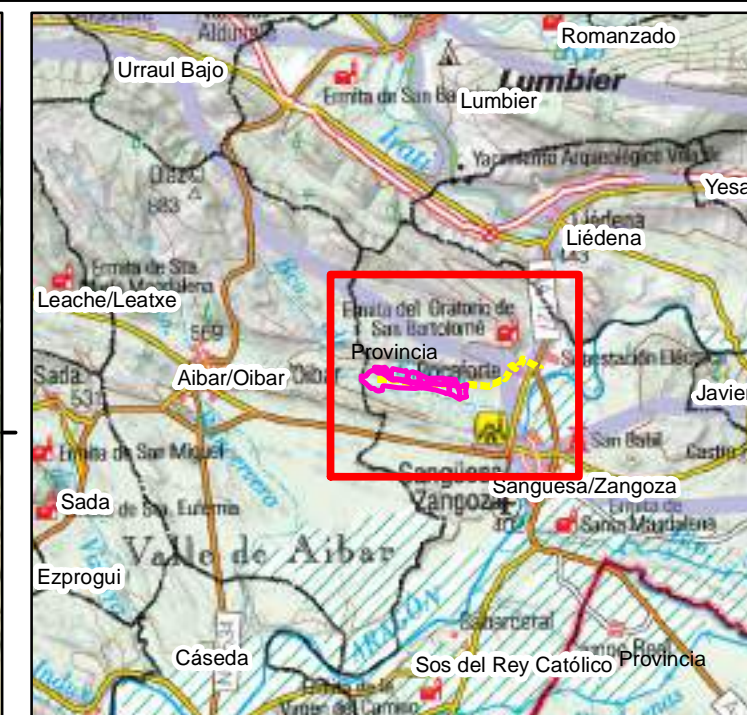
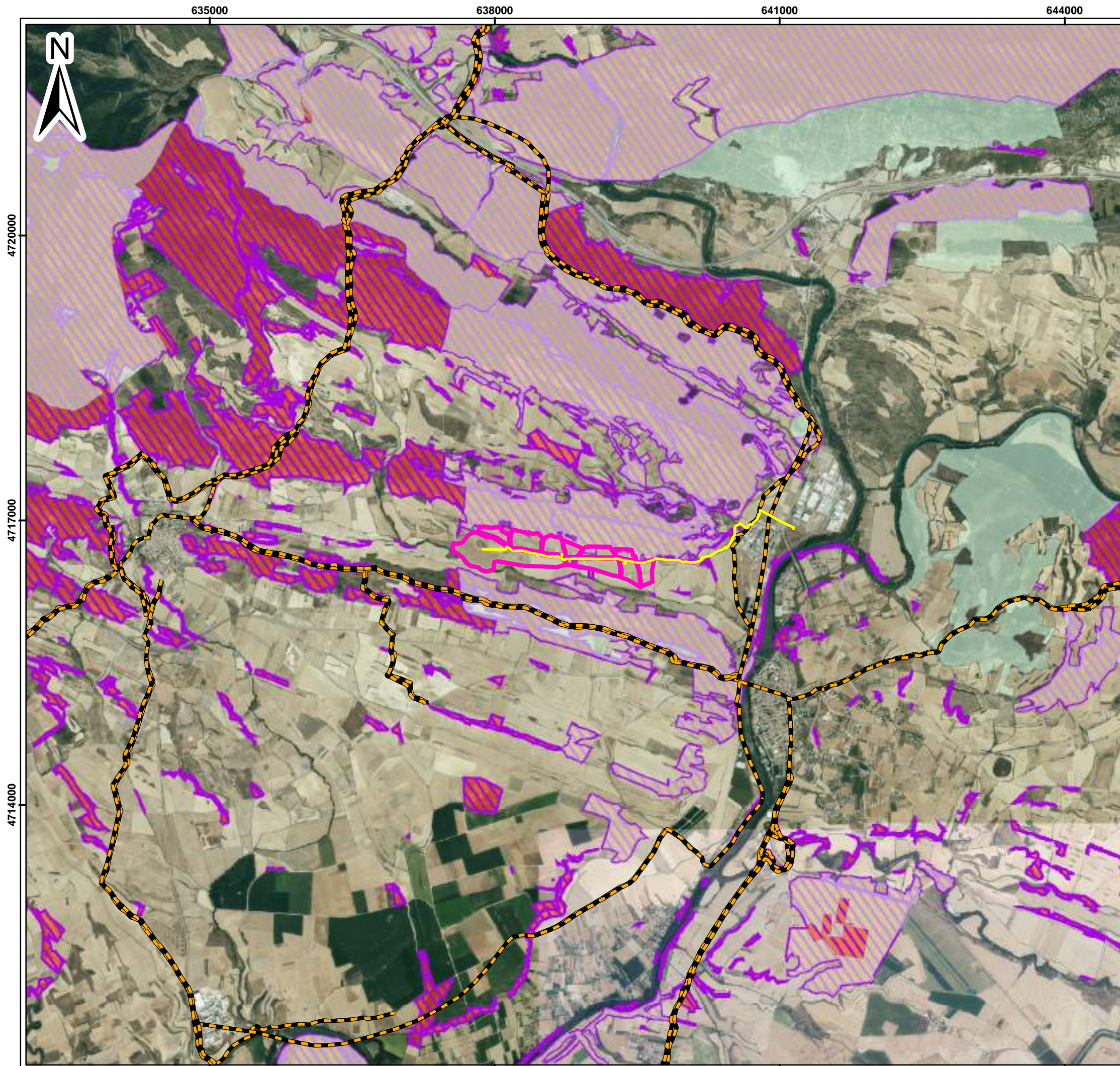

MAPA Nº	TÍTULO:
9.	PLANO DE CUENCA VISUAL TEÓRICA

ESCALA:	PROYECCIÓN:	FECHA:	EDIC.:
1:150.000	UTM	09/2023	
FORMATO DE IMPRESIÓN:	DATUM:	DD:	RVS:
A3	ETRS89	M.C.M	B.B
	HUSO:	VERIF:	VAL:
	30 N	D.S-A	AE

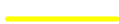
PROMOTOR:	PREPARADO POR:





LEYENDA

-  Zanja MT
-  Vallado PSFV
- Vías Pecuarias**
- 
- Información Forestal**
-  Montes de Utilidad Pública
-  Montes Ordenados
-  Montes Certificados

PROYECTO:
ESTUDIO DE IMPACTO AMBIENTAL DE LA PLANTA FOTOVOLTAICA VALLE H2V NAVARRA (25,025 MVA)

MAPA Nº	TÍTULO:
10.	PLANO DE MUP Y VVPP

ESCALA:	PROYECCIÓN:	FECHA:	EDIC.:
1:40.000	UTM	09/2023	
FORMATO DE IMPRESIÓN:	DATUM:	DD:	RVS:
A3	ETRS89	M.C.M	B.B
	HUSO:	VERIF:	VAL:
	30 N	D.S-A	AE

PROMOTOR:	PREPARADO POR:
	

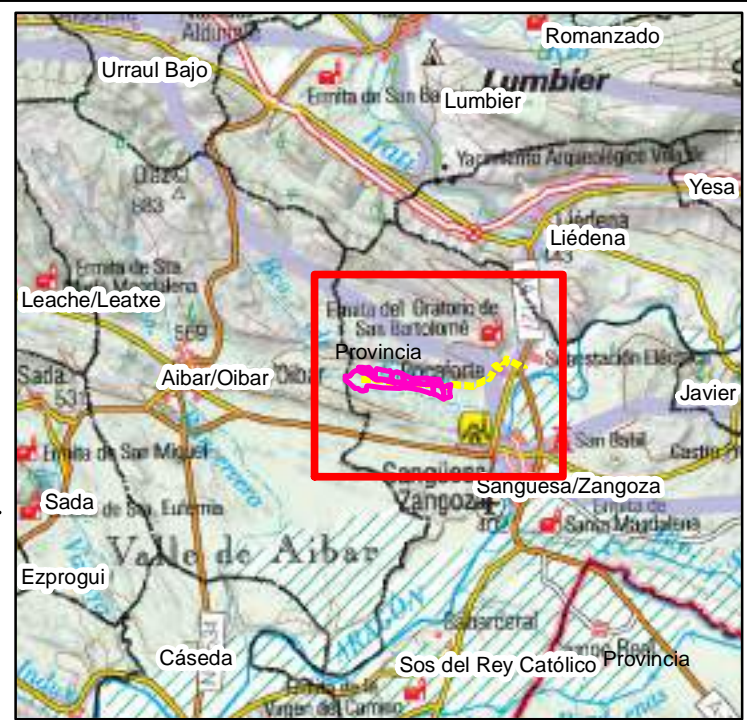
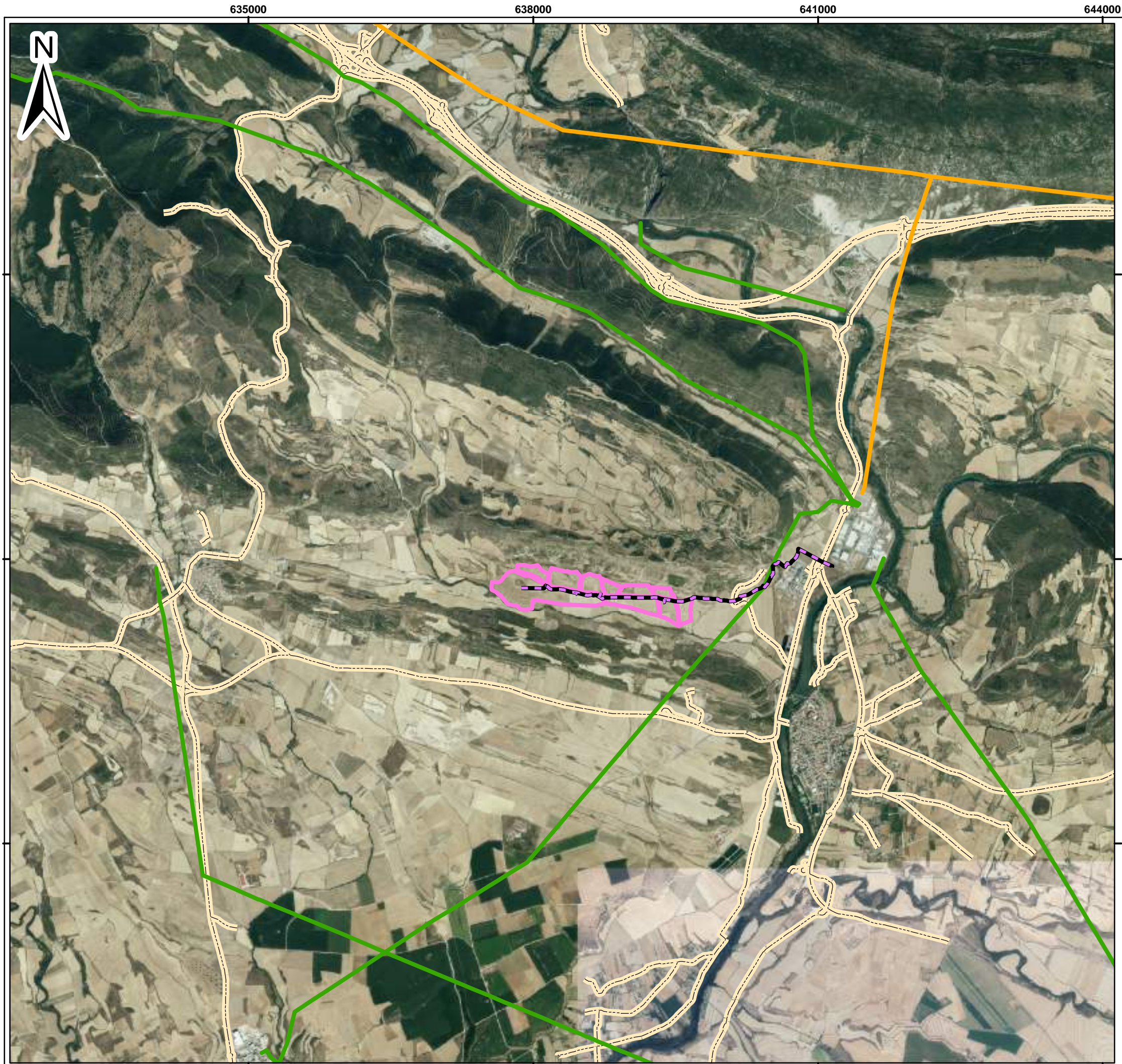

LEYENDA

- Vallado PSFV
- Zanja MT
- Líneas Eléctricas**
- 100 kV
- 100-150 kV
- 220 kV
- 400 kV
- Carretera**
-

PROYECTO: **ESTUDIO DE IMPACTO AMBIENTAL DE LA PLANTA FOTOVOLTAICA VALLE H2V NAVARRA (25,025 MVA)**

MAPA Nº	TÍTULO:
11.	PLANO DE INFRAESTRUCTURAS

ESCALA:	PROYECCIÓN:	FECHA:	EDIC.:
1:40.000	UTM	09/2023	
FORMATO DE IMPRESIÓN:	DATUM:	DD:	RVS:
A3	ETRS89	M.C.M	B.B
	HUSO:	VERIF:	VAL:
	30 N	D.S-A	AE

PROMOTOR:	PREPARADO POR:

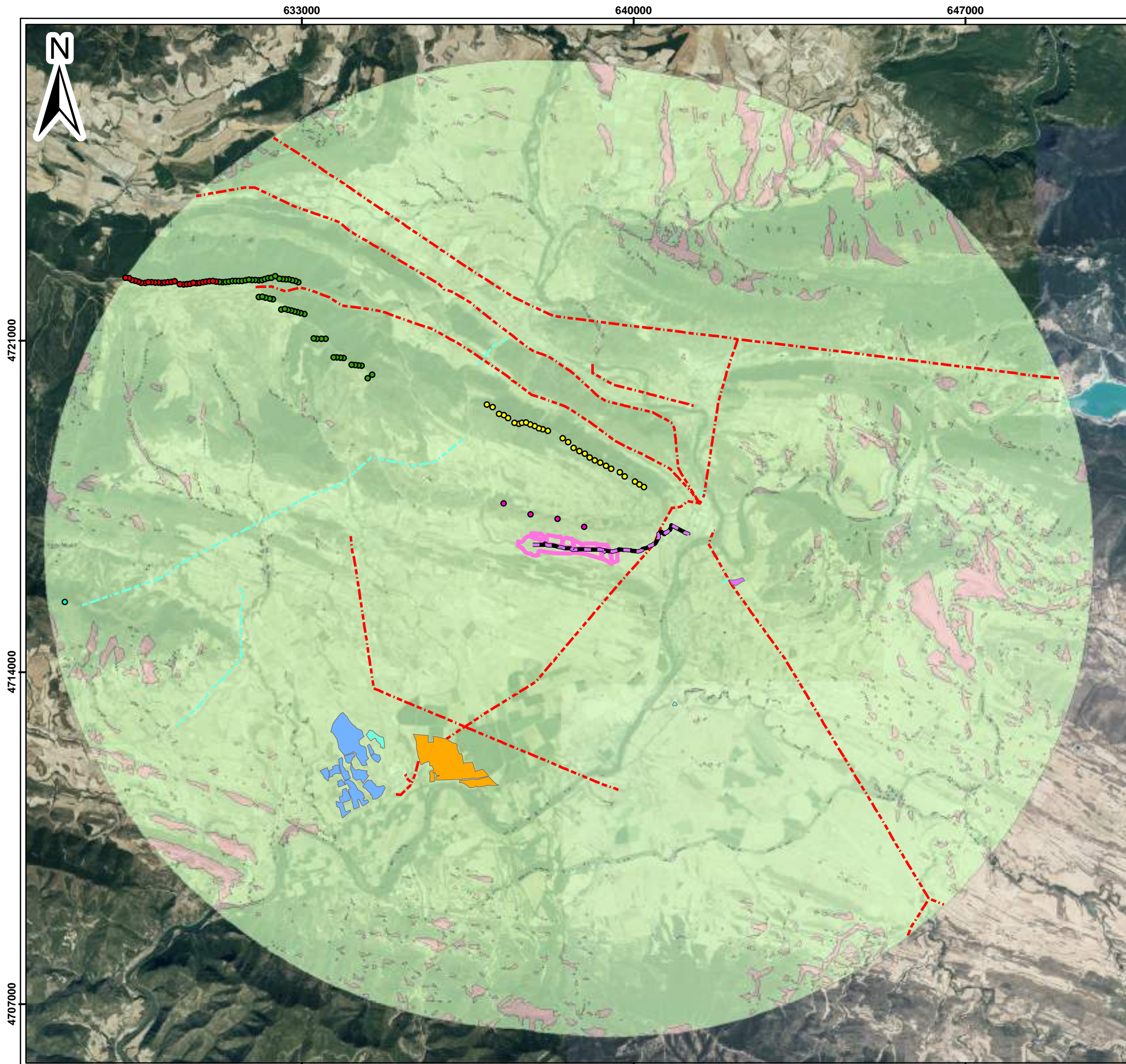

LEYENDA

- Vallado PSFV
- Zanja MT
- PE Operativos**
 - Aibar
 - Izco
 - Salajones
- PE en tramitación**
 - Valle H2V Navarra
 - Joluga
- FV Operativas**
 - Autoconsumos
 - Camino Javier
 - Sangüesa I y II
 - Viscofan
- Líneas eléctricas**
 - Existentes
 - En trámite
- Cuenca visual sinérgica Esenario 3**
 - No visible
 - Visible

PROYECTO: ESTUDIO DE IMPACTO AMBIENTAL DE LA PLANTA FOTOVOLTAICA VALLE H2V NAVARRA (25,025 MVA)							
MAPA Nº: 12.		TÍTULO: PLANO DE SINERGIAS					
ESCALA: 1:80.000	PROYECCIÓN: UTM	FECHA: 09/2023		EDIC.:			
FORMATO DE IMPRESIÓN: A3	DATUM: ETRS89	DD: M.C.M	RVS: B.B	VERIF: D.S-A	VAL: AE		
PROMOTOR:		PREPARADO POR:					