



**Gobierno
de Navarra**

**DEPARTAMENTO DE
FOMENTO**

**INFORME ANUAL SOBRE LA ADJUDICACIÓN
Y LIQUIDACIÓN DE CONTRATOS**

AÑO 2014

31 de enero de 2015

INFORME ANUAL SOBRE LA ADJUDICACIÓN Y LIQUIDACIÓN DE CONTRATOS

ÍNDICE

	Página
PRESENTACIÓN	1
I.- Nº DE CONTRATOS ADJUDICADOS Y LIQUIDADOS	3
II.- EVOLUCIÓN DE LAS ADJUDICACIONES DE OBRAS	4
III.- VOLUMEN ADJUDICADO EN EL PERIODO 1996-2014	6
IV.- BAJA MEDIA ANUAL DE ADJUDICACIONES DE OBRAS	6
V.- DESVIACIÓN MEDIA ANUAL DE LIQUIDACIÓN DE OBRAS	7
RESUMEN GENERAL DE ADJUDICACIÓN Y LIQUIDACIÓN DE OBRAS Y ASISTENCIAS	11
1.- TOTAL DEPARTAMENTO DE FOMENTO	13
I.- EVOLUCIÓN DE MAGNITUDES CONJUNTAS DE OBRAS Y ASISTENCIAS. (Total Contratos)	13
II.- EVOLUCIÓN DE MAGNITUDES DE CONTRATOS DE OBRAS	25
III.- EVOLUCIÓN DE MAGNITUDES DE CONTRATOS DE ASISTENCIAS	35
2.- DIRECCIÓN GENERAL DE OBRAS PÚBLICAS	37
I.- EVOLUCIÓN DE MAGNITUDES CONJUNTAS DE OBRAS Y ASISTENCIAS. (Total Contratos)	39
II.- ADJUDICACIÓN Y LIQUIDACIÓN DE OBRAS Y ASISTENCIAS 2014. DISTRIBUCIÓN POR SERVICIOS	43
III.- EVOLUCIÓN DE MAGNITUDES DE CONTRATOS DE OBRAS	45
IV.- EVOLUCIÓN DE MAGNITUDES DE CONTRATOS DE ASISTENCIAS	49
V.- RELACIÓN COMPLETA DE OBRAS ADJUDICADAS 2014	53
VI.- RELACIÓN COMPLETA DE OBRAS LIQUIDADAS 2014	57
VII.- RESUMEN DE DIFERENCIAS LIQUIDACIÓN / ADJUDICACIÓN OBRAS	61
VIII.- RELACIÓN COMPLETA DE ASISTENCIAS ADJUDICADAS 2014	65
IX.- RELACIÓN COMPLETA DE ASISTENCIAS LIQUIDADAS 2014	69
X.- RESUMEN DE DIFERENCIAS LIQUIDACIÓN / ADJUDICACIÓN ASISTENCIAS	73
XI.- RESUMEN DE ABONOS POR REVISIONES DE PRECIOS	75
3.- DIRECCIÓN GENERAL DE ORDENACIÓN DEL TERRITORIO, MOVILIDAD Y VIVIENDA	77
I.- EVOLUCIÓN DE MAGNITUDES CONJUNTAS DE OBRAS Y ASISTENCIAS. (Total Contratos)	79
II.- ADJUDICACIÓN Y LIQUIDACIÓN DE OBRAS Y ASISTENCIAS.	83
III.- EVOLUCIÓN DE MAGNITUDES DE CONTRATOS DE OBRAS	85
IV.- EVOLUCIÓN DE MAGNITUDES DE CONTRATOS DE ASISTENCIAS	87

ANEJOS:

91

RELACIÓN COMPLETA DE OBRAS ADJUDICADAS POR LA DIRECCIÓN GENERAL DE O.T., MOVILIDAD Y VIVIENDA 2014	93
RELACIÓN COMPLETA DE OBRAS LIQUIDADAS POR LA DIRECCIÓN GENERAL DE O.T., MOVILIDAD Y VIVIENDA 2014	97
RESUMEN DE DIFERENCIAS LIQUIDACIÓN / ADJUDICACIÓN DE OBRAS 2014	101
RELACIÓN COMPLETA DE ASISTENCIAS ADJUDICADAS POR LA DIRECCIÓN GENERAL DE O.T., MOVILIDAD Y VIVIENDA 2014	105
RELACIÓN COMPLETA DE ASISTENCIAS LIQUIDADAS POR LA DIRECCIÓN GENERAL DE O.T., MOVILIDAD Y VIVIENDA 2014	109
RESUMEN DE DIFERENCIAS LIQUIDACIÓN / ADJUDICACIÓN DE ASISTENCIAS 2014	113

DEPARTAMENTO DE FOMENTO

INFORME ANUAL 2014

ADJUDICACIONES Y LIQUIDACIONES DE OBRAS Y ASISTENCIAS

El presente “**Informe Anual 2014**” del Departamento de Fomento, recoge los datos sobre las adjudicaciones de obras y asistencias técnicas realizadas a lo largo del citado año por este Departamento, así como las liquidaciones de obra y de asistencias técnicas llevadas a cabo en dicho periodo.

Dentro de este documento, uno de sus datos más significativos mostrados, corresponde a la **Desviación Media Anual** registrada en las obras liquidadas por el Departamento de Fomento, durante el año 2014, así como su evolución en los últimos años.

El objetivo marcado por el Gobierno de Navarra de conceder la máxima transparencia a las adjudicaciones de obras y, sobretodo, conseguir una disminución sustancial de los costes finales de las obras, en relación con sus precios de adjudicación motivaron la elaboración de este **Informe Anual** siendo un instrumento más del control de la gestión llevada a cabo por el Departamento de Fomento.

De los resultados del ejercicio 2014 y de toda la información registrada a lo largo del periodo 1996-2014, en materia de adjudicaciones y liquidaciones de obras y asistencias técnicas, de las distintas Direcciones Generales que conforman el Departamento de Fomento, se destacan a continuación como resultados y cifras relevantes, que forman parte del documento, los siguientes:

RESULTADOS 2014**ADJUDICACIONES Y LIQUIDACIONES DE OBRAS 1997-2014**

VOLUMEN DE OBRA ADJUDICADO EN 2014	22.858.426,74 Euros
VOLUMEN DE OBRA LIQUIDADADA EN 2014	45.605.930,52 Euros
DESVIACIÓN-INCREMENTO MEDIO EN LAS OBRAS LIQUIDADAS EN 2014	3 %
Nº DE CONTRATOS CON DESVIACIÓN-INCREMENTO EN LIQUIDACIÓN SUPERIOR AL 10 % EN 2014	1
Nº DE CONTRATOS CON DESVIACIÓN-INCREMENTO EN LIQUIDACIÓN INFERIOR AL 10 % EN 2014	8
VOLUMEN DE OBRA ADJUDICADO EN EL PERIODO 1996-2014 (19 años) (Incluyendo Autovías A-12 y A-21 en concesión)	1.978.041.787,66 Euros
VOLUMEN DE OBRA LIQUIDADADA EN EL PERIODO 1997-2014 (17 años)	1.514.973.689,95 Euros
DESVIACIÓN-INCREMENTO MEDIO EN LAS LIQUIDACIONES DE OBRA EN EL PERIODO 1997-2014 (17 años)	+7,98 %

I. NÚMERO DE CONTRATOS ADJUDICADOS Y LIQUIDADOS

El número total de Contratos (Obras y Asistencias Técnicas) adjudicados y liquidados a lo largo del año 2014 da idea de la actividad desarrollada por el Departamento.

En el siguiente cuadro se muestra la evolución de estas cifras totales durante los últimos años:

	1996	1997	1998	1999	2000	2001	2002	2003 (*)	2004	2005	2006	2007	2008	2009	2010	2011	2012	2013	2014
Contratos Adjudicados	175	202	201	228	203	205	181	147	60	95	72	91	101	64	37	31	29	40	28
Contratos Liquidados	72	110	195	239	198	196	164	168	100	102	81	105	95	66	46	24	47	46	24

(*) Desde 2003 no se incluyen los contratos del Servicio de Telecomunicaciones, cuya actividad pasó a ser competencia de otro Departamento.

II. EVOLUCIÓN DE LA ADJUDICACIÓN DE OBRAS

ADJUDICACIONES DE OBRA	
AÑO	IMPORTE (Euros)
1996	52.975.315
1997	109.892.684
1998	94.741.809
1999	84.499.885
2000	68.060.283
2001	74.079.258
2002	414.381.176
Con Autovía Pamplona-Logroño (*)	
2002	90.383.880
Sin Autovía Pamplona-Logroño	
2003	121.054.116
2004	24.069.417
2005	53.285.240
2006	45.574.527
2007	246.475.575
2008	74.755.129
2009	286.462.870
Con A-21 Autovía del Pirineo	
2009	95.010.180
Sin A-21 Autovía del Pirineo	
2010	19.120.161
2011	80.905.635
2012	64.333.857
2013	15.644.317
2014	22.858.426,74

DEPARTAMENTO DE FOMENTO
IMPORTE DE OBRA ADJUDICADA EN MILES DE EUROS
SIN INCLUIR LA OBRAS DE AUTOVÍAS EN CONCESION (A-12 Y A-21)

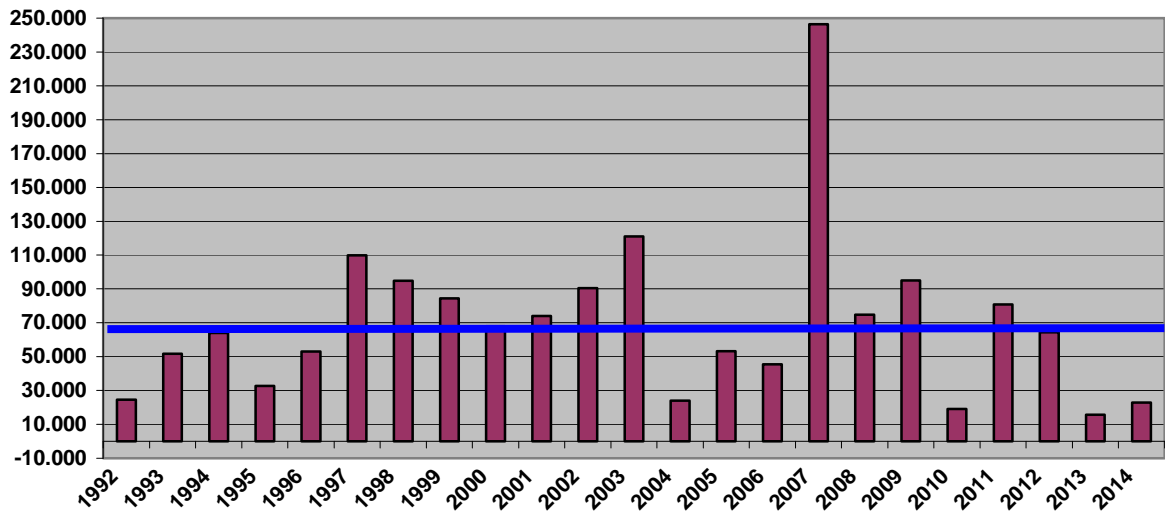

DEPARTAMENTO DE FOMENTO
IMPORTE DE OBRA ADJUDICADA EN MILES DE EUROS
INCLUYENDO LOS CONTRATOS DE OBRAS EN CONCESIÓN (A-12 Y A-21)

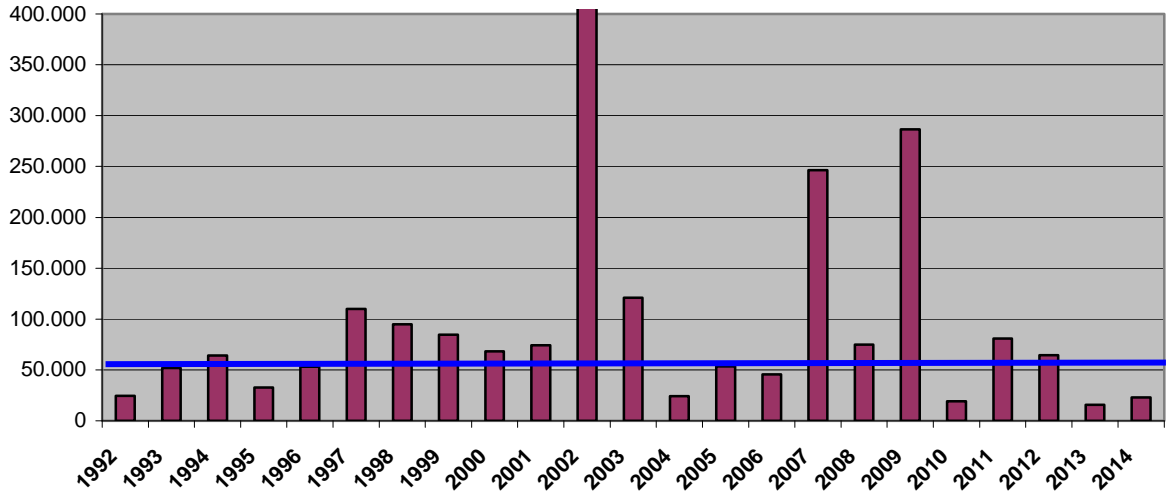

III. VOLUMEN ADJUDICADO EN EL PERIODO 1996 – 2014

En conjunto, el volumen de contratación de obras por el Departamento de Fomento en los últimos 19 años (1996-2014) ha ascendido a 1.978.041.787,66 euros incluyendo las Autovías A-12 y A-21 en concesión.

IV. BAJA MEDIA ANUAL DE ADJUDICACIONES DE OBRAS

El porcentaje de **Baja Media Anual en las Adjudicaciones** de obra es también un dato representativo de la gestión de contratación. Se obtiene comparando el total de Presupuesto Adjudicado con los Presupuestos de Proyecto (Obra licitada) por el Departamento. Los datos referentes a esta Baja Media Anual son los siguientes:

AÑO	BAJA MEDIA ANUAL DE ADJUDICACIÓN DE OBRAS
1996	-23,7 %
1997	-25,5 %
1998	-11,0%
1999	-8,5 %
2000	-11,7 %
2001	-8,9 %
2002	-4,7 %
2003	-9,0 %
2004	-9,2 %
2005	-9,7 %
2006	-5,1 %
2007	-10,6 %
2008	-11,8 %
2009	-12,0 %
2010	-8,6 %
2011	-16,6 %
2012	-21,1 %
2013	-18,48%
2014	-8,56%

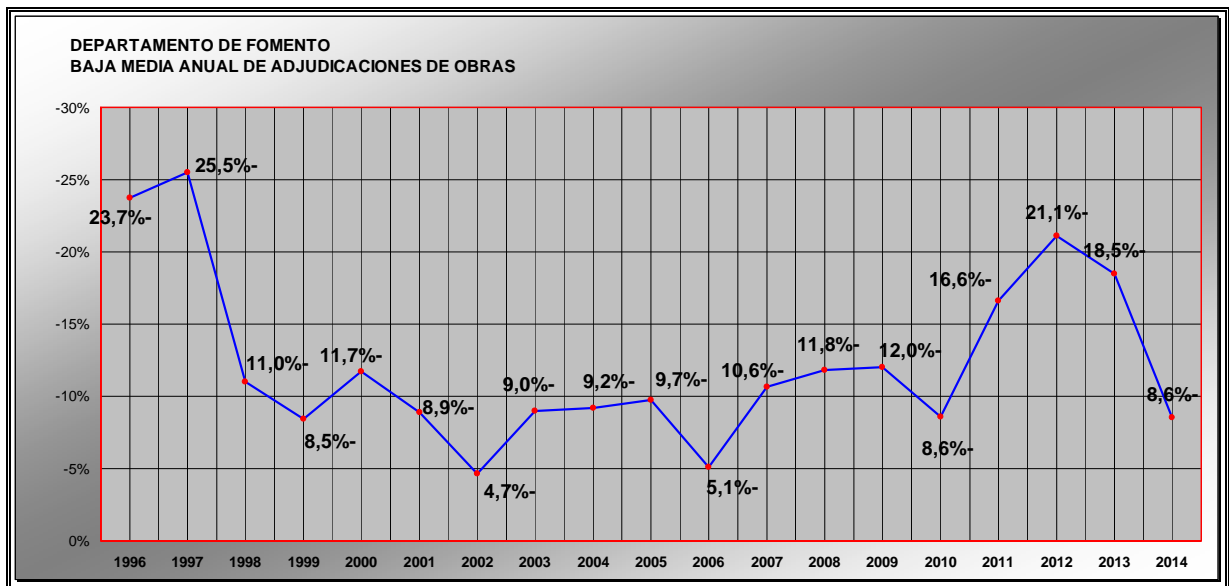

V. DESVIACIÓN MEDIA ANUAL DE LIQUIDACIÓN DE OBRAS

En relación con los contratos de obra **la desviación media anual** es, sin duda, uno de los datos de mayor relevancia desde el punto de vista de gestión de la Administración.

A partir del año 1996, el Departamento, se marcó como objetivo que el incremento anual en el conjunto de las liquidaciones de obras que no rebasara, como media, el 10 % sobre la suma de los presupuestos de adjudicación de dichas obras.

La evolución **destacadamente positiva** en este parámetro responde al esfuerzo técnico y de gestión de la Administración, y a la colaboración eficaz de las empresas contratadas.

El resumen de la evolución de este indicador se recoge en la tabla y en el gráfico adjunto. Tal y como se comprueba en dichos datos, **en el año 2014 se ha registrado una desviación media anual de 3,14 %** respecto de los importes de adjudicación..

AÑO	PRESUPUESTO DE ADJUDICACIÓN DE OBRA (EUROS)	IMPORTE LIQUIDACIONES DE OBRA (EUROS)	DESVIACION MEDIA ANUAL
1996	66.020.394	93.589.281	41,76 %
1997	66.993.293	76.448.450	14,11 %
1998	80.008.300	83.096.964	3,86 %
1999	75.001.785	81.878.740	9,17 %
2000	91.453.041	97.409.236	6,51 %
2001	42.395.177	45.856.212	8,16 %
2002	42.602.329	45.832.157	7,58 %
2003	42.855.015	43.418.763	1,32 %
2004	147.878.282	165.577.732	11,97 %
2005	102.369.038	112.296.973	9,70 %
2006	35.197.673	36.883.193	4,79 %
2007	140.873.029	149.137.832	5,87 %
2008	86.649.297	90.092.457	3,97 %
2009	86.771.437	91.561.714	5,52 %
2010	76.710.856	79.480.639	3,61 %
2011	56.869.513	58.363.290	2,63 %
2012	102.291.911	102.825.125	0,52%
2013	15.866.297	15.618.514	-1,56%
2014	44.212.894	45.605.931	+3,15%

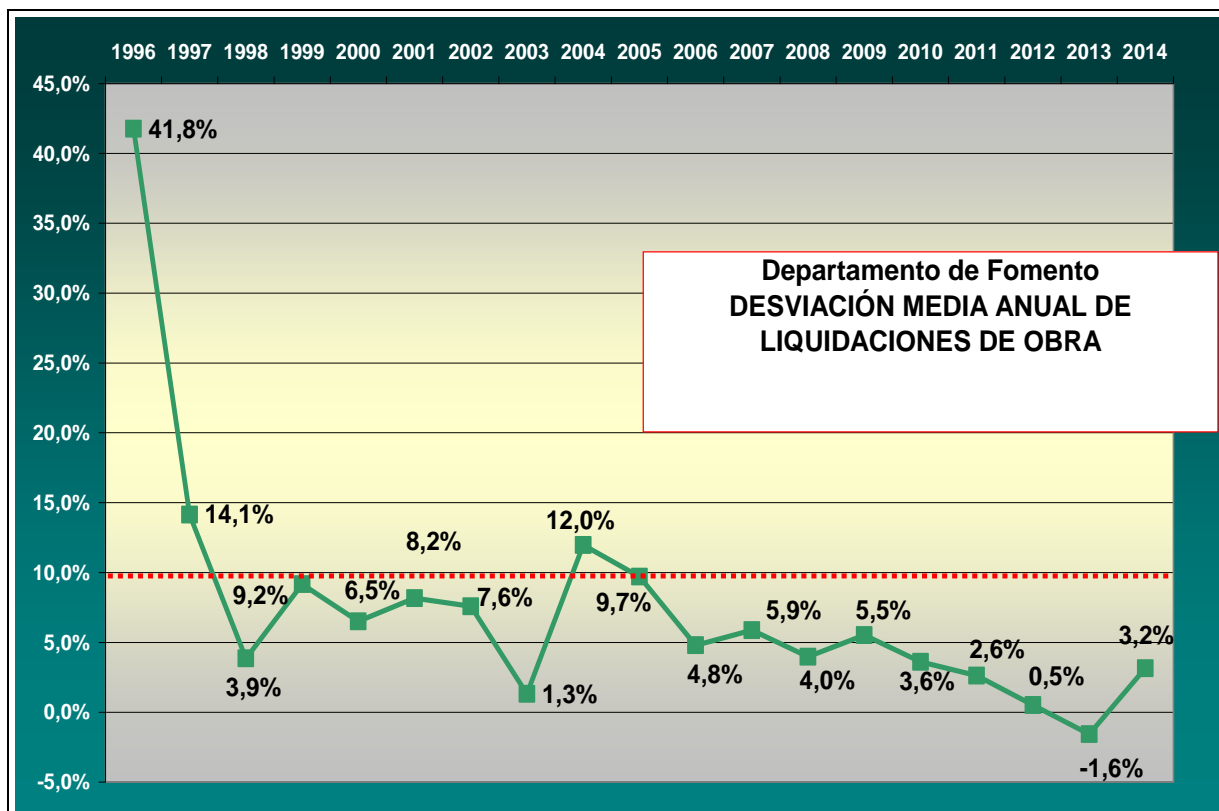

Es importante señalar que **ninguno de los expedientes de obras liquidados en el 2014, ha rebasado el 10 % de desviación final.**

Numero de Contratos de Obra Liquidados	1996	1997	1998	1999	2000	2001	2002	2003	2004	2005	2006	2007	2008	2009	2010	2011	2012	2013	2014
Más del 10% de desviación final	11	12	7	14	9	6	2	3	10	5	1	2	0	1	0	1	1	1	0
Menos del 10% de desviación final	61	98	88	120	89	129	109	120	45	57	49	67	64	36	25	7	27	24	8
TOTAL CONTRATOS DE OBRA LIQUIDADOS	72	110	95	134	98	135	111	123	55	62	50	69	64	36	25	8	28	25	8

A lo largo **de los últimos 18 años**, entre 1997 y 2014, se ha liquidado un importe total de **1.514.973.689,95 euros con una desviación media final del 7,98 %**

DEPARTAMENTO DE FOMENTO

AÑO 2014

RESUMEN GENERAL

**ADJUDICACIONES Y LIQUIDACIONES
DE CONTRATOS DE OBRAS Y
ASISTENCIAS**

DEPARTAMENTO DE FOMENTO

I.- EVOLUCIÓN DE MAGNITUDES CONJUNTAS DE OBRAS
Y ASISTENCIAS (TOTAL CONTRATOS)

AÑO 2014

Número de contratos adjudicados y liquidados

	1996	1997	1998	1999	2000	2001	2002	2003	2004	2005	2006	2007	2008	2009	2010	2011	2012	2013	2014
Nº Contratos Adjudicados	175	202	201	228	203	205	181	147	60	95	72	91	101	64	37	31	29	40	28
Nº Contratos Liquidados	72	110	195	239	198	196	164	168	100	102	81	105	96	66	46	24	47	46	24

Nº DE CONTRATOS ADJUDICADOS Y LIQUIDADOS.
TOTAL DEPARTAMENTO FOMENTO

■ Nº Contratos Adjudicados
■ Nº Contratos Liquidados

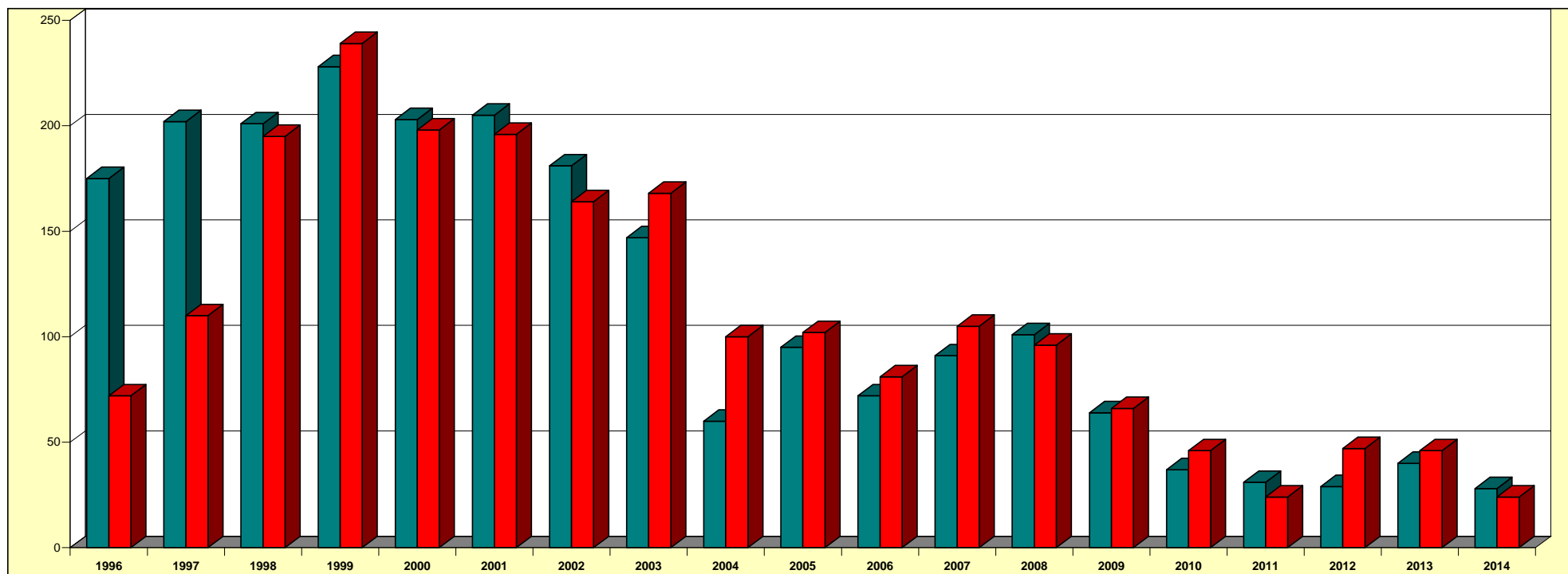

Presupuestos de Licitación/Adjudicación y Baja Media Anual de adjudicación (en millones de euros)

	1996	1997	1998	1999	2000	2001	2002	2003	2004	2005	2006	2007	2008	2009	2010	2011	2012	2013	2014
Presupuestos licitación	73,091	150,705	112,359	98,332	84,983	90,530	105,457	135,247	33,210	62,610	50,638	281,635	92,630	118,434	27,369	102,900	83,306	21,290	27,278
Presupuestos adjudicación	55,978	112,611	100,222	89,837	75,229	82,707	99,640	123,201	30,034	56,491	47,991	251,661	82,083	103,913	24,454	85,708	65,722	17,708	25,087
Baja %	-23%	- 25,28%	- 10,80%	- 8,64%	- 11,48%	- 8,64%	- 5,52%	- 8,91%	- 9,56%	- 9,77%	- 5,23%	- 10,64%	- 11,39%	- 12,26%	- 10,65%	- 16,71%	- 21,11%	- 16,83%	- 8,03%

CONTRATOS ADJUDICADOS: en MILLONES DE EUROS
IMPORTE TOTAL DE CONTRATOS LICITADOS Y ADJUDICADOS.
TOTAL DEPARTAMENTO FOMENTO

■ Presupuesto contratos licitados
 ■ Presupuesto contratos adjudicados

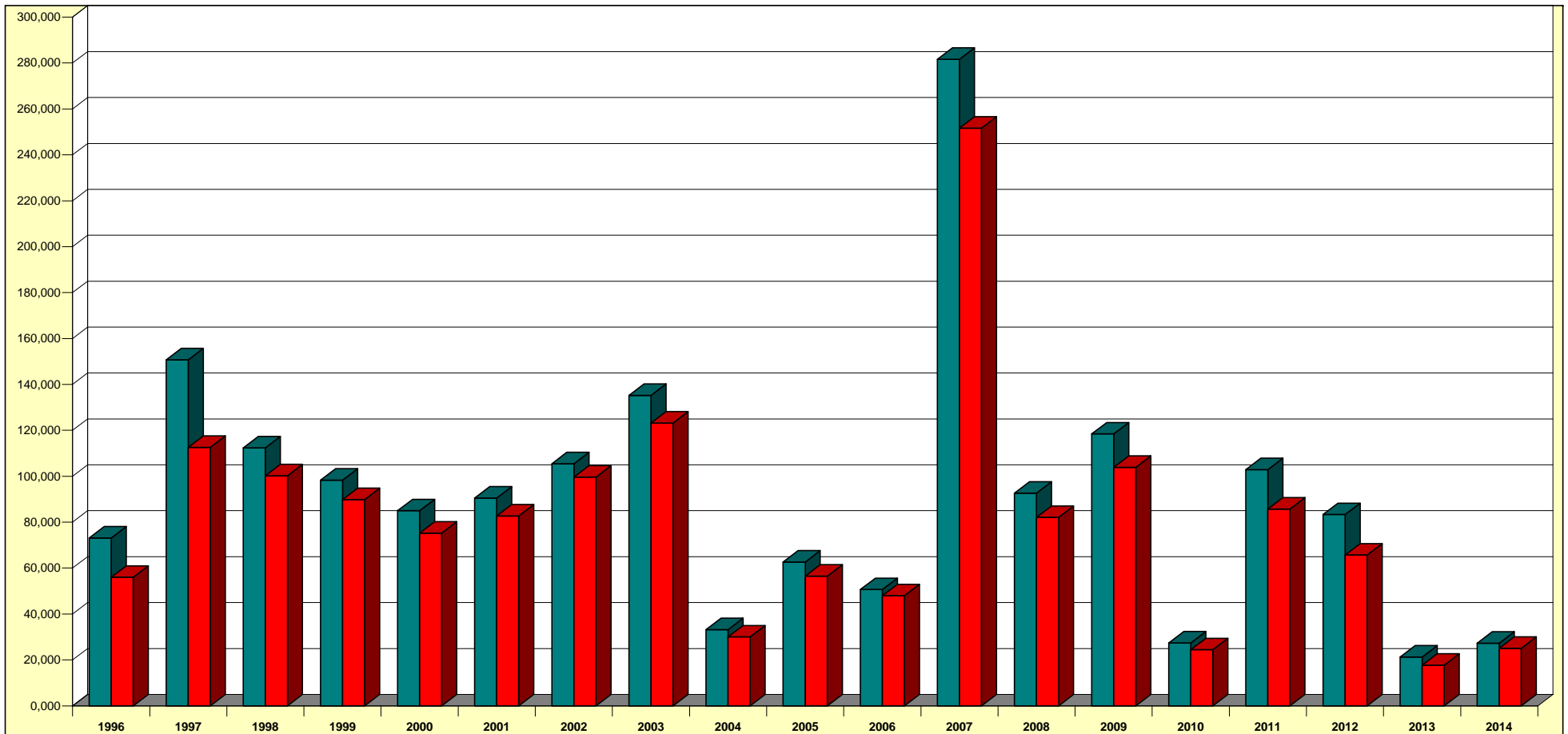

Desde 2003 ,sin contratos del Servicio de Telecomunicaciones.

**DEPARTAMENTO DE FOMENTO
BAJA MEDIA ANUAL DE ADJUDICACIÓN DE CONTRATOS**

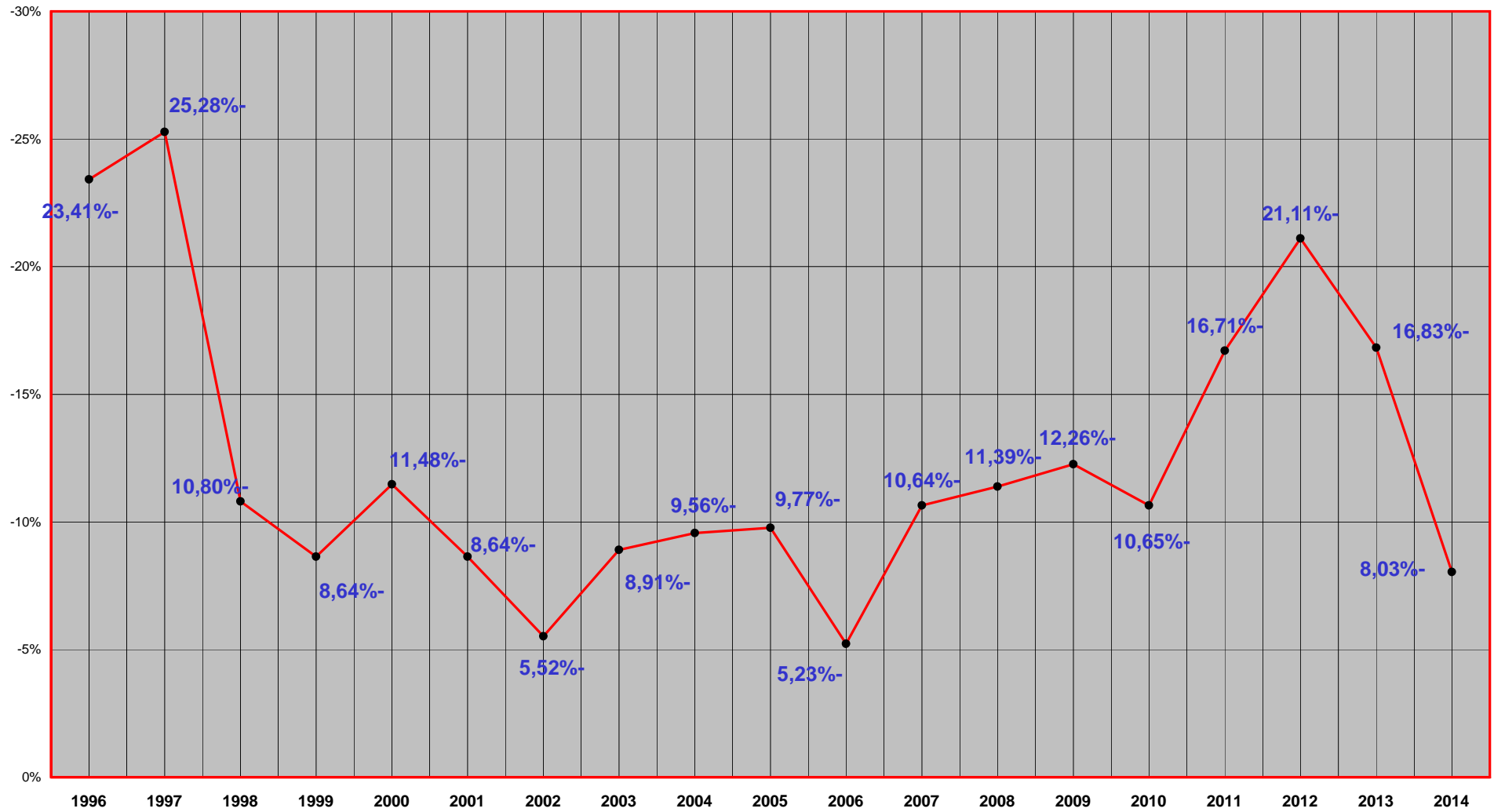

Contratos Adjudicados:

Porcentaje de Sistemas de Adjudicación (Sobre el total del presupuesto adjudicado)

	1996	1997*	1998	1999	2000	2001	2002	2003	2004	2005	2006	2007	2008	2009	2010	2011	2012	2013	2014
Mejor oferta	S.D.*	85,42%	84,01%	79,18%	71,11%	63,36%	82,04%	94,05%	52,69%	59,56%	68,69%	91,74%	58,58%	89,20%	62,14%	98,45%	93,77%	1,72%	60,19%
Precio ofertado	S.D.*	11,24%	2,37%	11,68%	12,08%	6,23%	5,79%	1,24%	19,84%	10,07%	11,32%	5,50%	13,56%	5,40%	14,62%	0,53%	0,00%	53,51%	7,14%
Proc. Negociado	S.D.*	0,09%	3,92%	2,79%	6,07%	15,04%	5,65%	2,78%	15,32%	15,09%	16,45%	1,56%	8,07%	3,98%	3,06%	0,25%	1,12%	9,74%	0,69%
Encomiendas	S.D.*	1,89%	9,08%	6,11%	10,74%	15,37%	6,52%	1,93%	12,15%	15,28%	3,53%	1,20%	19,80%	1,42%	15,71%	0,73%	3,34%	18,98%	31,99%
Emergencias	S.D.*	S.D.*	S.D.*	S.D.*	S.D.*	S.D.*	S.D.*	S.D.*	S.D.*	S.D.*	S.D.*	S.D.*	S.D.*	S.D.*	4,46%	0,03%	1,77%	16,05%	0,00%

**DEPARTAMENTO DE FOMENTO
PORCENTAJE DE ADJUDICACIÓN SEGÚN SISTEMA DE ADJUDICACIÓN**

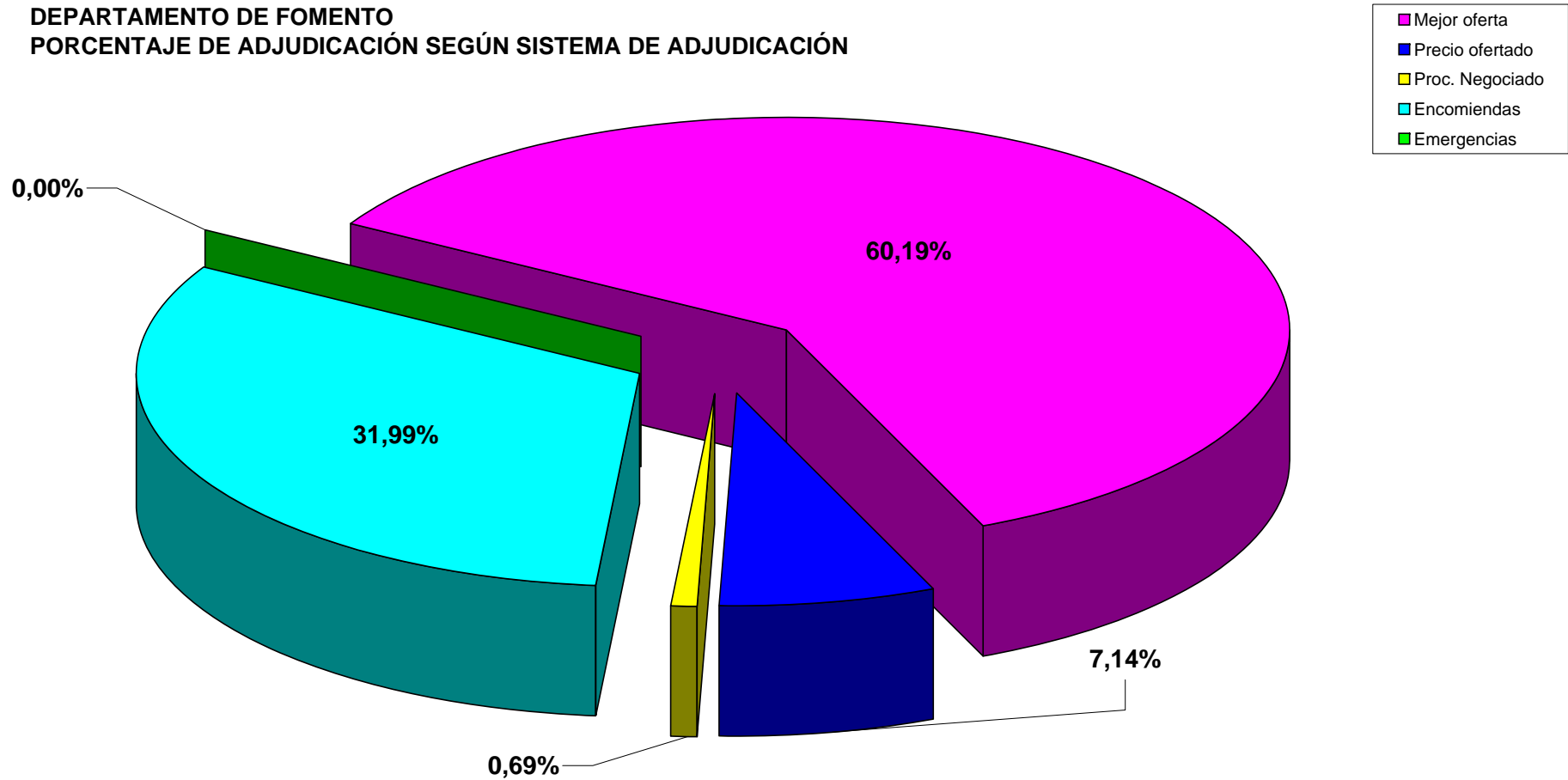

DEPARTAMENTO DE FOMENTO
EVOLUCIÓN DEL PRESUPUESTO ADJUDICADO POR SISTEMA DE ADJUDICACIÓN

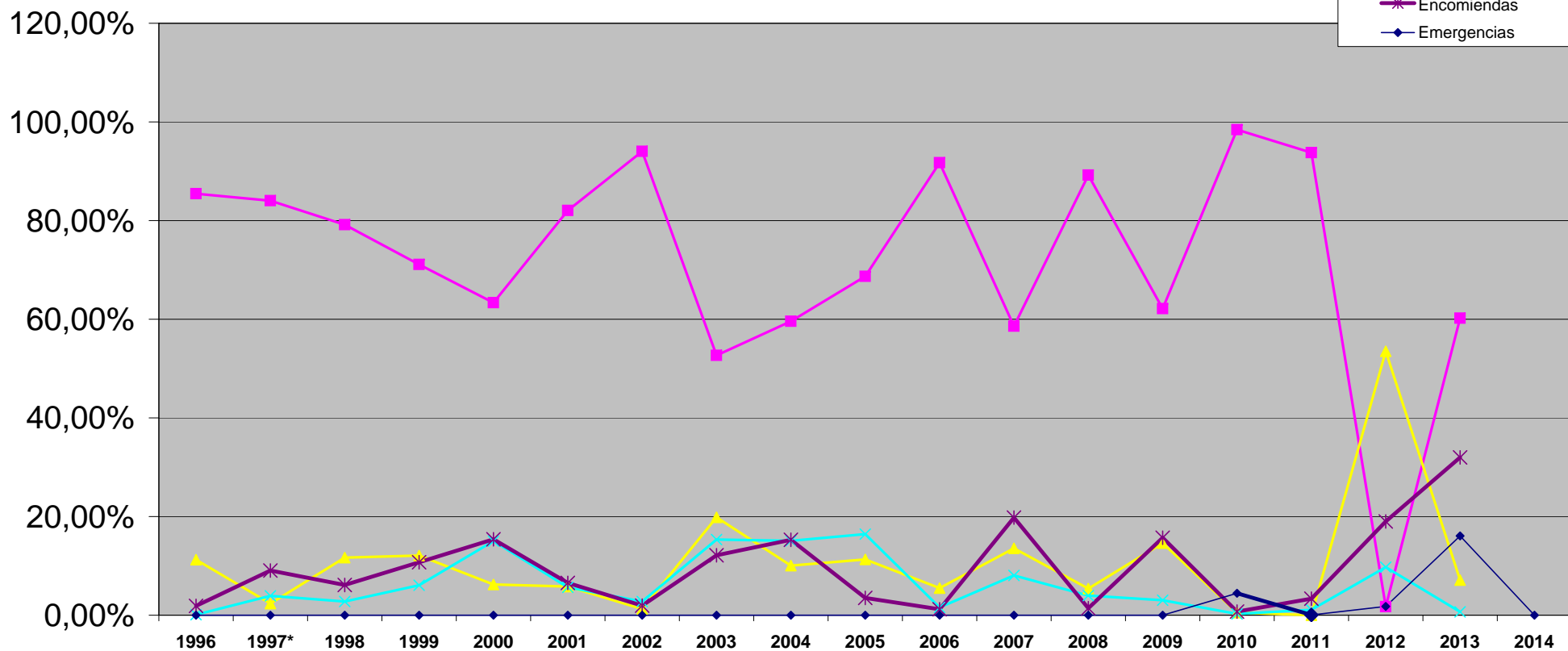

	1996*	1997*	1998	1999	2000	2001	2002	2003	2004	2005	2006	2007	2008	2009	2010	2011	2012	2013	2014
Presupuestos adjudicación	66,020	66,993	84,798	83,641	96,541	45,892	46,419	47,342	152,916	104,410	37,405	149,724	91,415	90,355	81,159	61,727	108,370	18,211	45,949
Presupuestos liquidación	93,589	76,448	87,883	90,689	102,617	49,411	49,670	48,020	170,713	114,352	39,125	158,315	94,904	95,180	83,988	63,194	108,529	17,989	47,348
Desviación en liquidación	+ 41,76%	+ 14,11%	+ 3,64%	+ 8,43%	+ 6,29%	+ 7,67%	+ 7,00%	+ 1,43%	+ 11,64%	+ 9,52%	+ 4,60%	+ 5,74%	+ 3,82%	+ 5,34%	+ 3,49%	+ 2,38%	+ 0,15%	- 1,21%	+ 3,04%

CONTRATOS LIQUIDADOS: EN MILLONES DE EUROS
IMPORTE TOTAL DE CONTRATOS ADJUDICADOS Y LIQUIDADOS.
TOTAL DEPARTAMENTO DE FOMENTO

■ Presupuestos adjudicación
□ Presupuestos liquidación

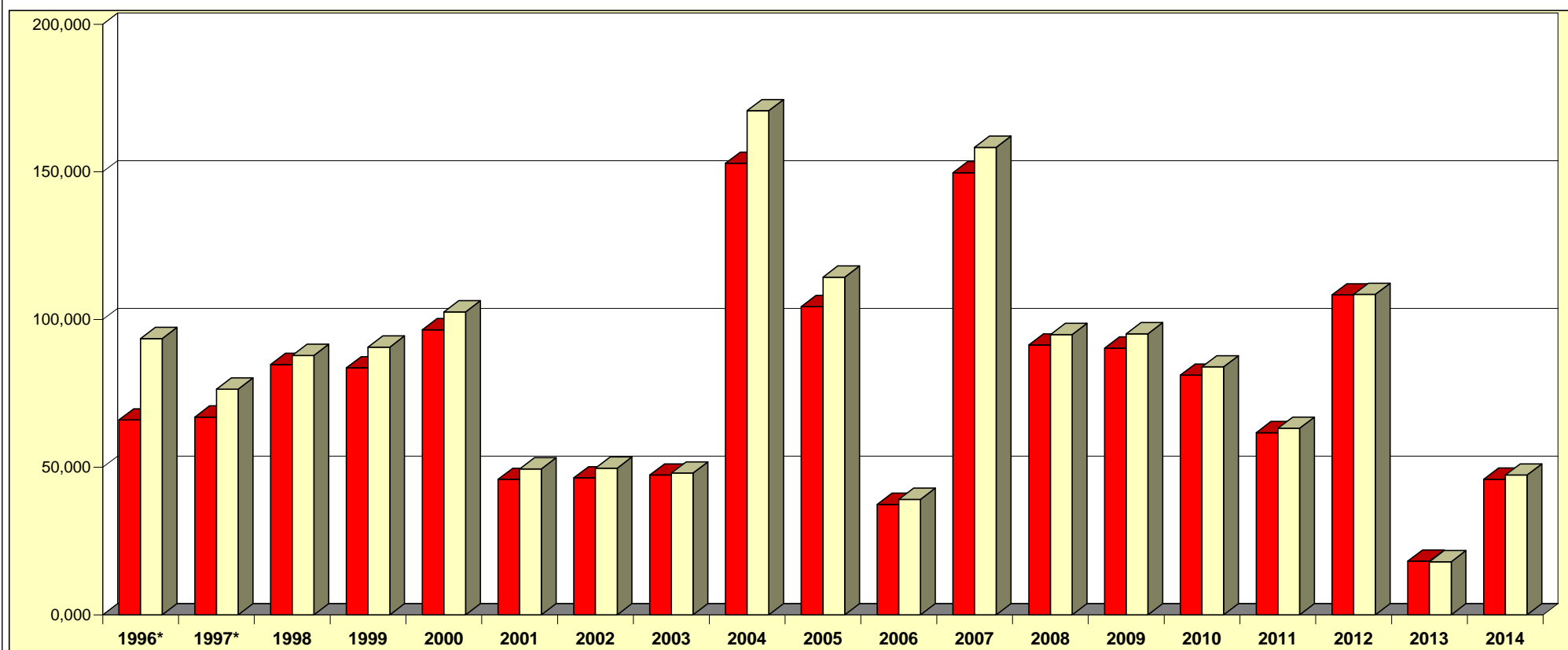

**IMPORTE TOTAL LIQUIDADO EN MILLONES DE EUROS
DEPARTAMENTO DE FOMENTO**

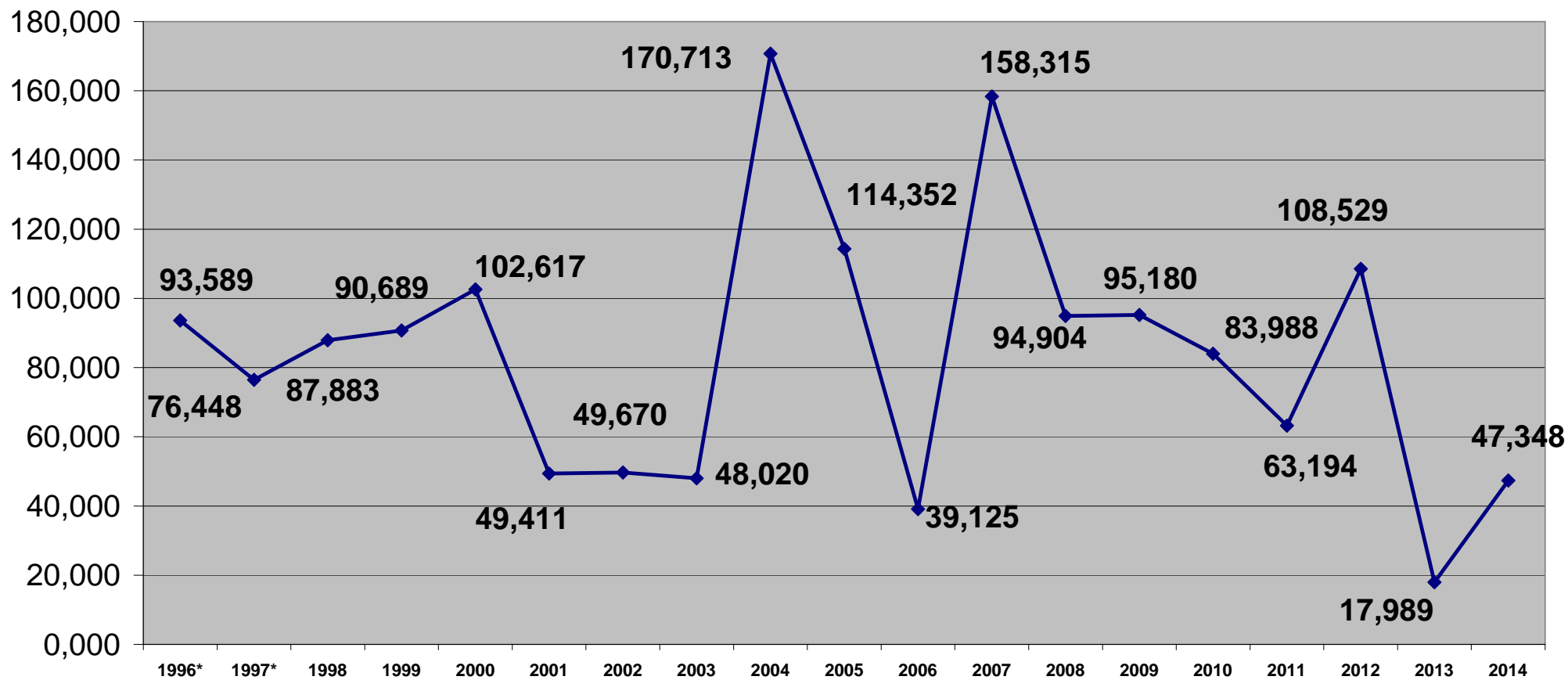

Contratos liquidados:

Número de Contratos liquidados según su desviación final

	1996	1997	1998	1999	2000	2001	2002	2003	2004	2005	2006	2007	2008	2009	2010	2011	2012	2013	2014
Más del 10% de desviación final	11	12	8	17	11	7	2	5	11	6	2	2	0	1	3	1	1	2	0
Menos del 10% de desviación final	61	98	187	230	187	189	162	170	89	96	83	100	95	63	44	25	46	44	24
TOTAL CONTRATOS	72	110	195	247	198	196	164	175	100	102	85	102	95	64	47	26	47	46	24

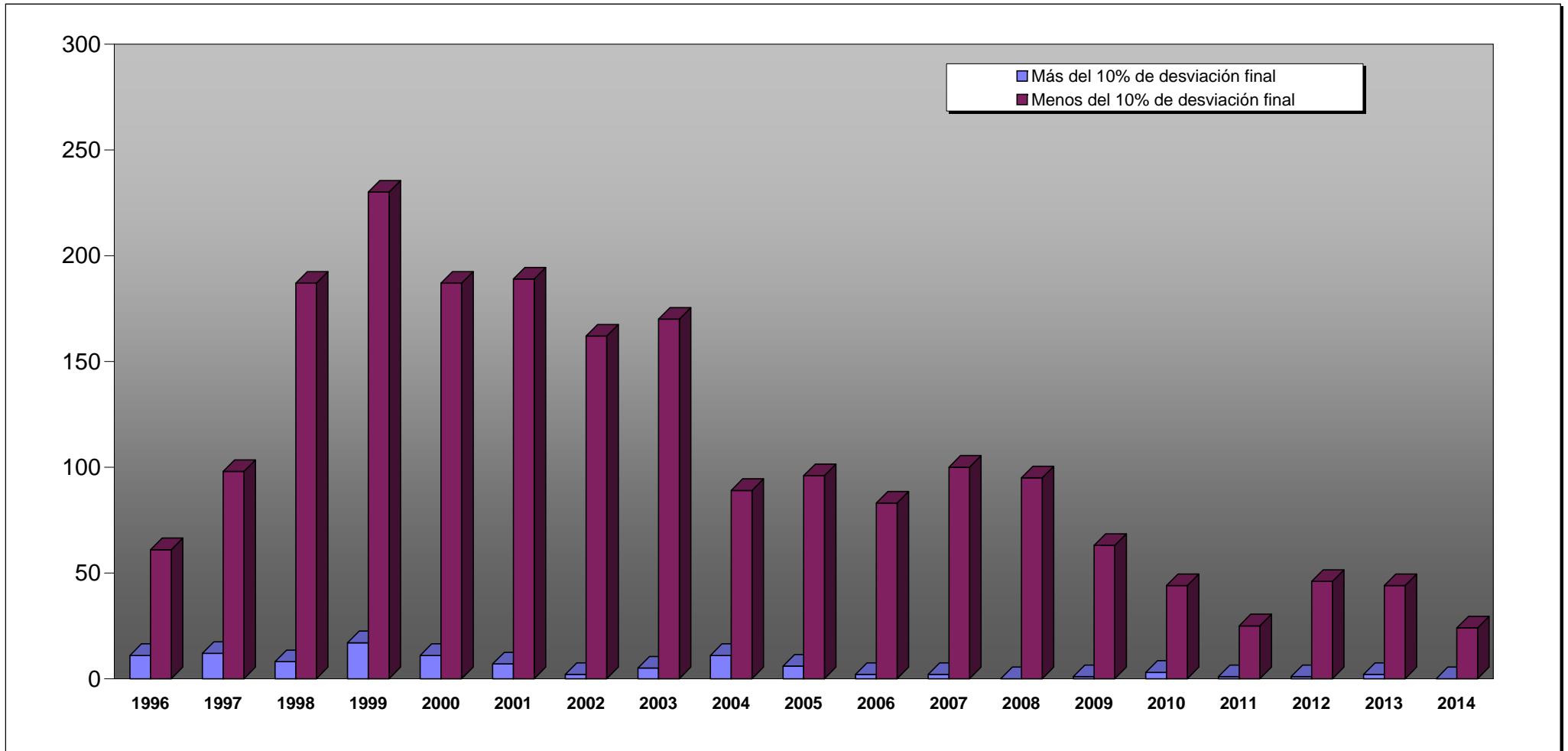

DEPARTAMENTO DE FOMENTO
DESVIACIÓN MEDIA ANUAL EN LIQUIDACIONES DE CONTRATOS

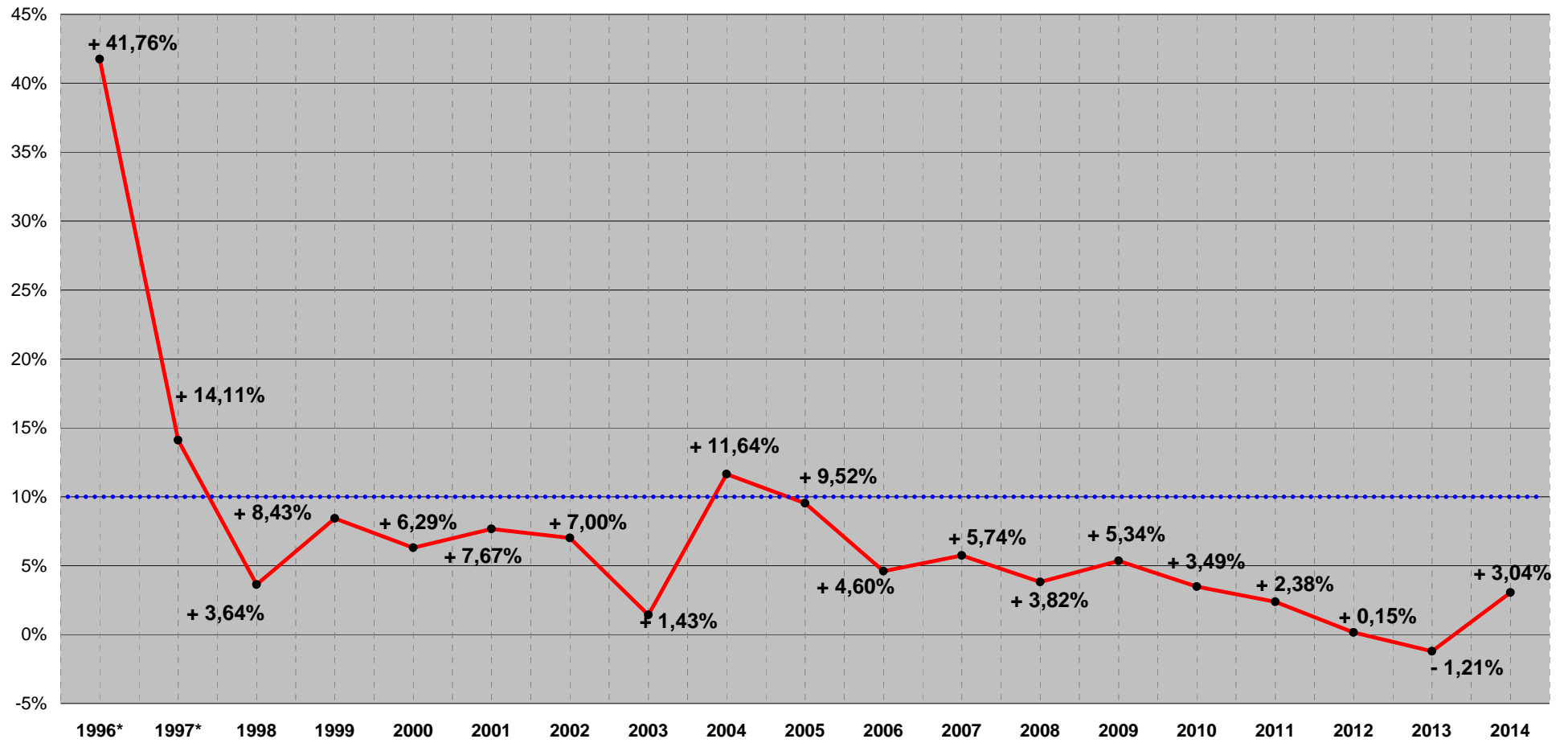

DEPARTAMENTO DE FOMENTO

PROCEDIMIENTO DE ADJUDICACIÓN TOTAL DE CONTRATOS

DISTRIBUCIÓN POR SERVICIOS

PROCEDIMIENTOS DE ADJUDICACIÓN APLICADOS EN EL AÑO 2014

PROCEDIMIENTO	SERVICIO DE CONSTRUCCIÓN			SERV. CONSERVACIÓN			SERV. ESTUDIOS Y PROYECTOS		
	Nº Cont.	Suma Presupuestos	%	Nº Cont.	Suma Presupuestos	%	Nº Cont.	Suma Presupuestos	%
Conjunto oferta	1	64.319	100,00%	1	14.900.000	88,38%	2	135.509	1,96%
Precio ofertado	0	0	0,00%	1	1.789.999	10,62%	0	0	0,00%
Negociado	0	0	0,00%	3	169.352	1,00%	0	0	0,00%
Encomienda	0	0	0,00%	0	0	0,00%	8	6.779.589	98,04%
Emergencia	0	0	0,00%	0	0	0,00%	0	0	0,00%
TOTAL	1	64.319	100,00%	5	16.859.351	100,00%	10	6.915.098	100,00%

PROCEDIMIENTO	DIRECCIÓN GENERAL DE OTMV			TOTALES		
	Nº Cont.	Suma Presupuestos	%	Nº Cont.	Suma Presupuestos	%
Conjunto oferta	0	0	0,00%	4	15.099.828	60,19%
Precio ofertado	0	0	0,00%	1	1.789.999	7,14%
Negociado	1	3.267	0,26%	4	172.619	0,69%
Encomienda	11	1.244.580	99,74%	19	8.024.169	31,99%
Emergencia	0	0	0,00%	0	0	0,00%
TOTAL	12	1.247.847	100,00%	28	25.086.615	100%

TOTAL CONTRATOS ADJUDICADOS POR SERVICIOS

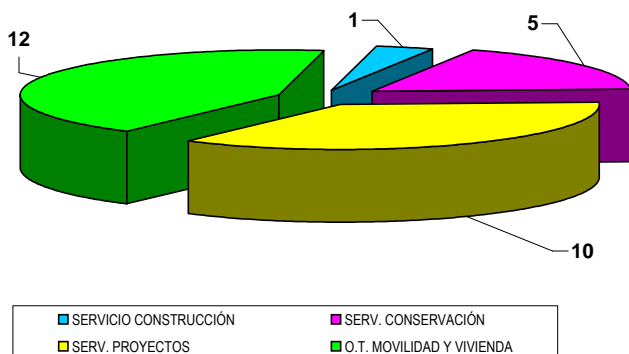

TOTAL PRESUPUESTO DE ADJUDICACIÓN POR SERVICIOS

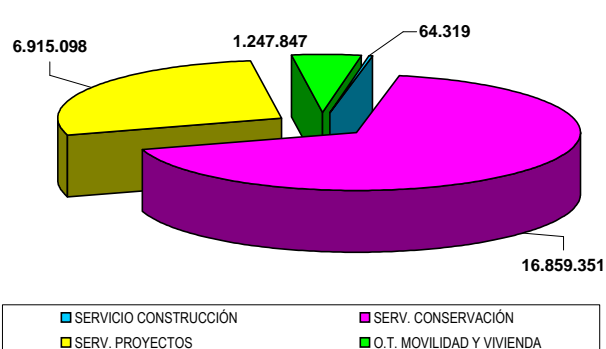

DEPARTAMENTO DE FOMENTO

PROCEDIMIENTO DE ADJUDICACIÓN TOTAL DE CONTRATOS

DISTRIBUCIÓN POR SERVICIOS

PROCEDIMIENTO DE ADJUDICACIÓN POR SERVICIOS

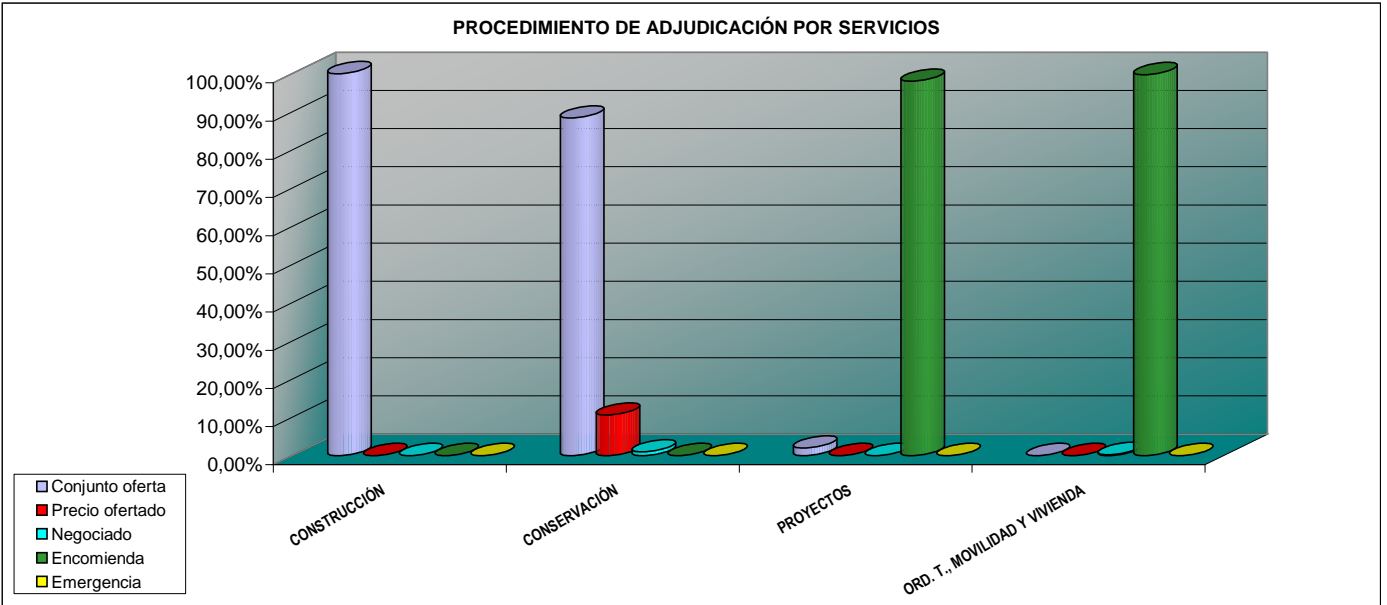

DEPARTAMENTO DE FOMENTO

II.- EVOLUCIÓN DE MAGNITUDES DE CONTRATOS DE OBRAS

AÑO 2014

Número de obras adjudicadas y liquidadas

	1996	1997	1998	1999	2000	2001	2002	2003	2004	2005	2006	2007	2008	2009	2010	2011	2012	2013	2014
Nº Obras Adjudicadas	131	124	92	129	104	142	116	116	33	49	43	57	60	30	16	10	20	25	7
Nº Obras Liquidadas	72	110	95	134	98	135	111	123	55	62	50	69	64	36	25	8	28	26	8

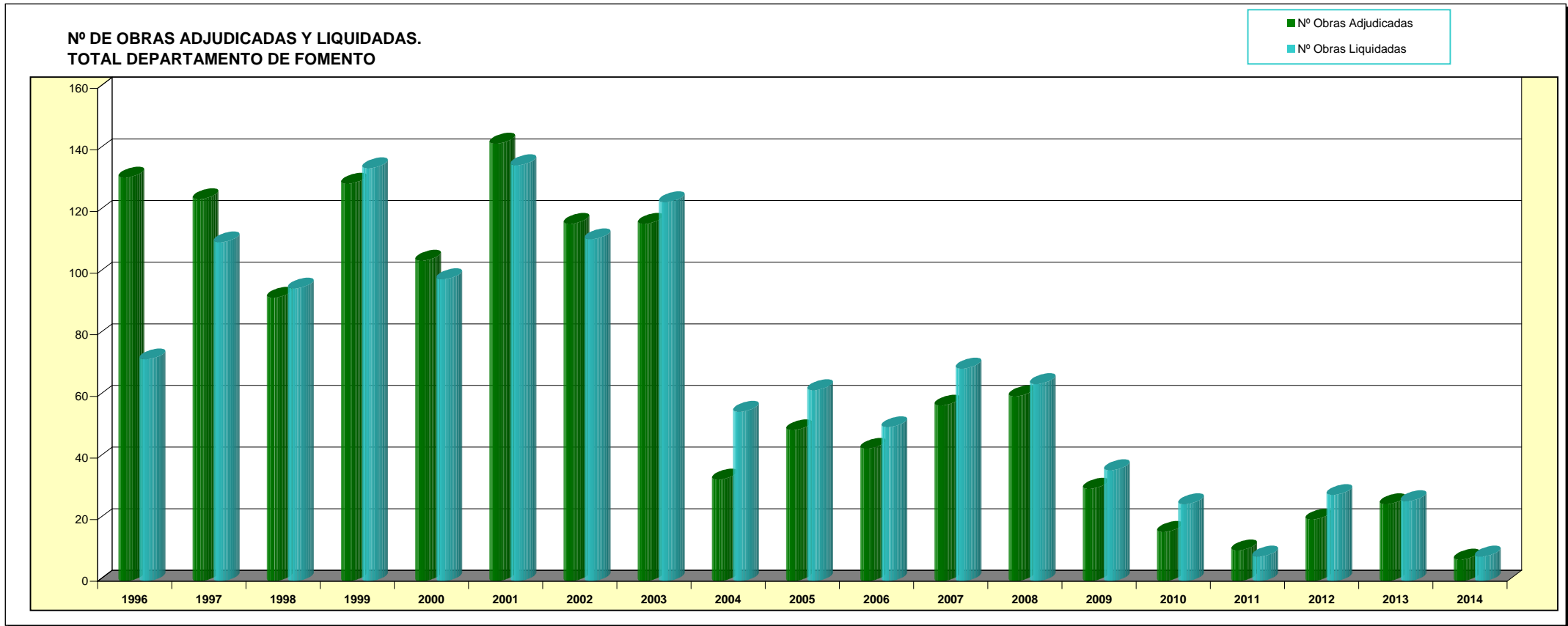

**DEPARTAMENTO DE FOMENTO
EVOLUCIÓN DE PRESUPUESTOS ADJUDICADOS EN MILLONES DE EUROS**

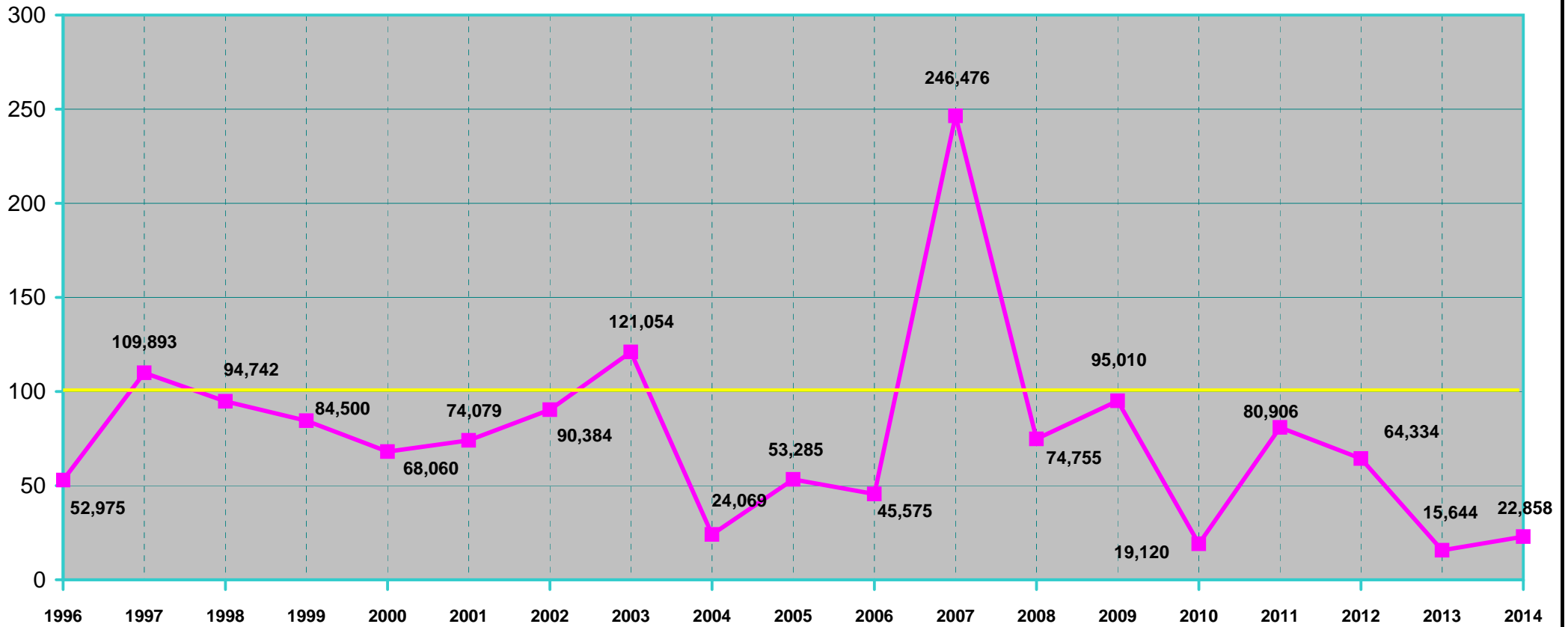

Obras Adjudicadas:

Presupuestos de Licitación/Adjudicación y Baja Media Anual de Adjudicación (en millones de euros)

	1996	1997	1998	1999	2000	2001	2002	2003	2004	2005	2006	2007	2008	2009	2010	2011	2012	2013	2014
Ppto. licitación	69,445	147,500	106,487	92,301	77,099	81,298	94,810	132,984	26,511	59,042	48,033	275,833	84,753	107,973	20,910	97,013	81,531	19,190	24,998
Ppto. adjudicación	52,975	109,893	94,742	84,500	68,060	74,079	90,384	121,054	24,069	53,285	45,575	246,476	74,755	95,010	19,120	80,906	64,334	15,644	22,858
Baja Media Adjudicación (%)	- 23,72%	- 25,50%	- 11,03%	- 8,45%	- 11,72%	- 8,88%	- 4,67%	- 8,97%	- 9,21%	- 9,75%	- 5,12%	- 10,64%	- 11,80%	- 12,01%	- 8,56%	- 16,60%	- 21,09%	- 18,48%	- 8,56%

**IMPORTE TOTAL DE OBRA LICITADA Y ADJUDICADA
TOTAL DEPARTAMENTO DE FOMENTO**

■ Presupuestos licitación
■ Presupuestos adjudicación

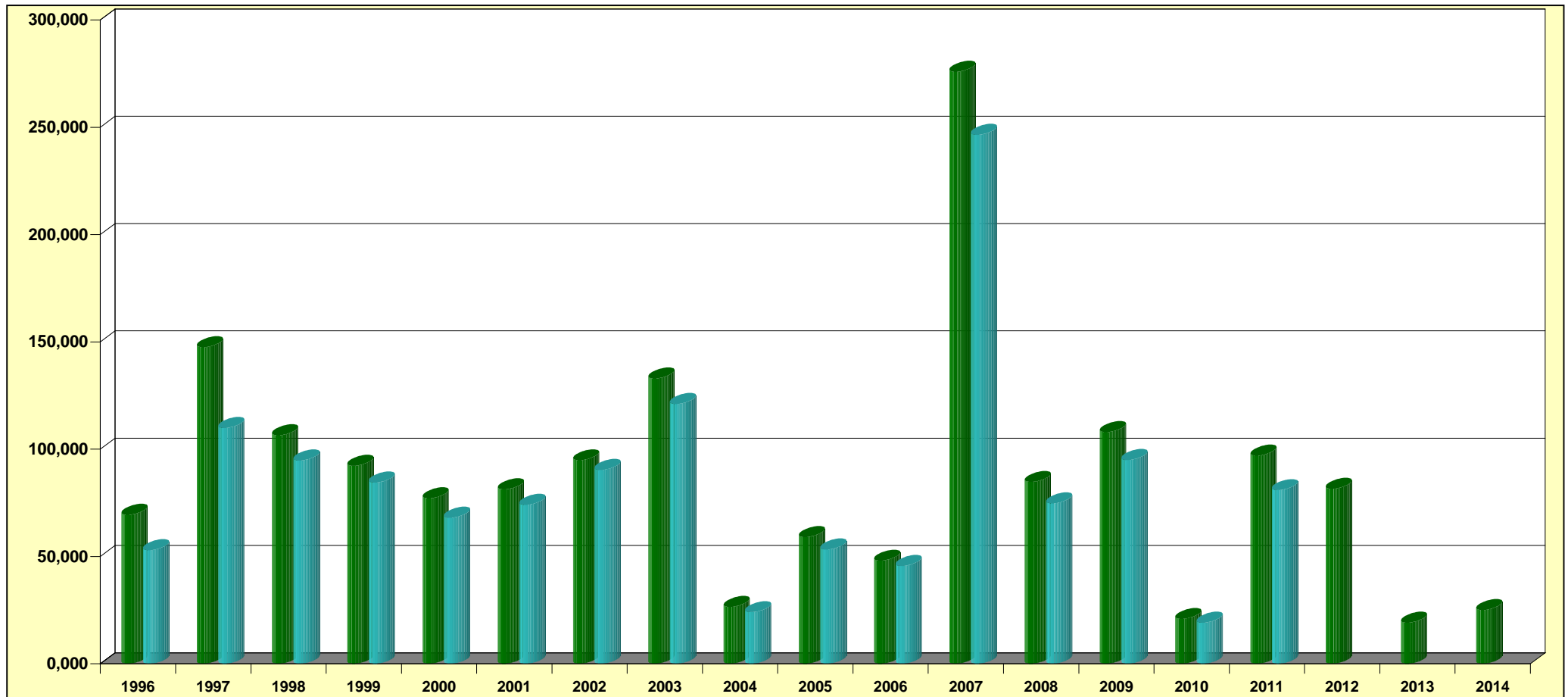

**DEPARTAMENTO DE FOMENTO
BAJA MEDIA ANUAL DE ADJUDICACIONES DE OBRAS**

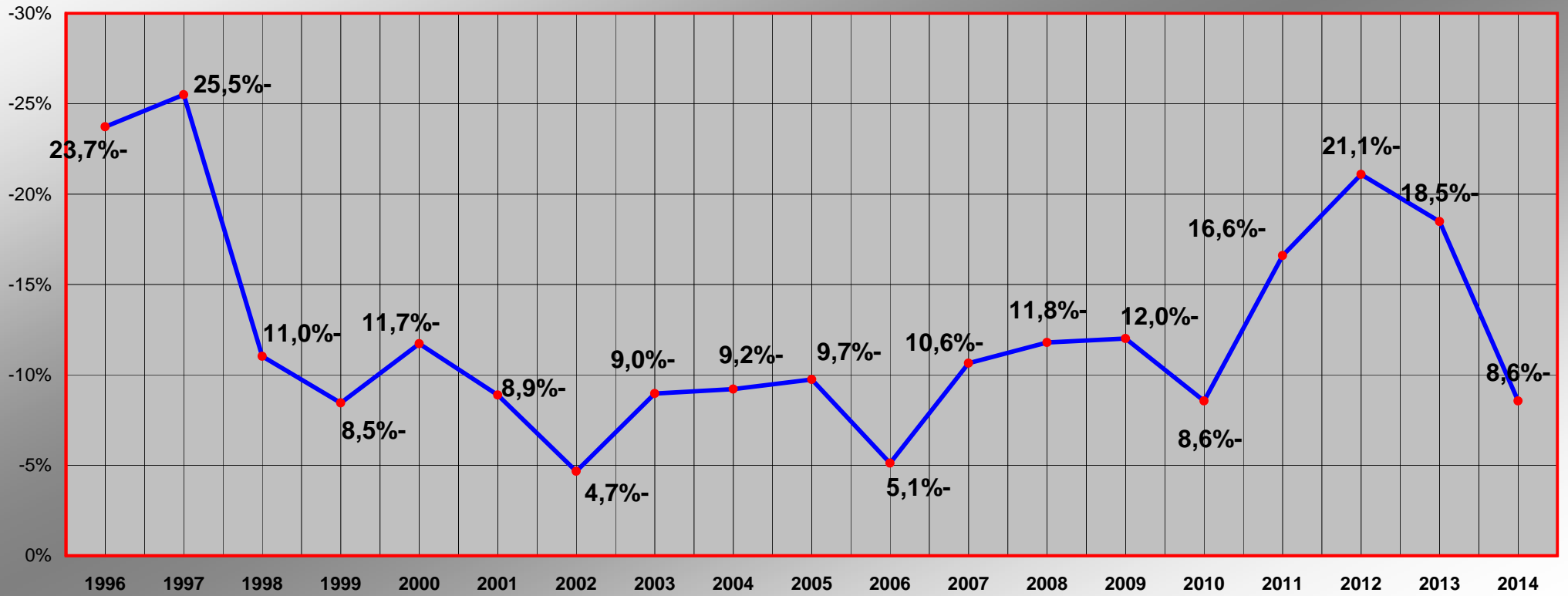

Obras Adjudicadas:

Porcentaje de Sistemas de Adjudicación (sobre el total de presupuesto adjudicado)

	1997	1998	1999	2000	2001	2002	2003	2004	2005	2006	2007	2008	2009	2010	2011	2012	2013	2014
Conjunto Oferta	85,42%	85,49%	81,06%	71,11%	67,71%	82,05%	94,04%	52,69%	59,32%	69,85%	92,62%	63,21%	90,49%	70,02%	99,38%	95,51%	0,00%	65,23%
Precio ofertado	11,24%	2,50%	11,49%	12,08%	6,91%	5,79%	1,24%	19,84%	10,58%	12,85%	5,60%	14,52%	5,71%	22,37%	0,00%	0,00%	66,28%	10,23%
Proc. Negociado	0,09%	3,59%	2,36%	6,07%	11,68%	5,65%	2,78%	15,32%	14,67%	16,26%	1,30%	7,60%	3,57%	1,63%	0,46%	0,00%	10,33%	0,56%
Encomienda	1,89%	7,76%	5,09%	10,74%	13,70%	6,51%	1,93%	12,15%	15,43%	1,04%	0,48%	14,66%	0,23%	0,00%	0,16%	0,86%	8,58%	23,99%
Emergencia	s.d.	s.d.	s.d.	s.d.	s.d.	s.d.	s.d.	s.d.	s.d.	s.d.	s.d.	s.d.	s.d.	5,98%	0,00%	2,21%	14,81%	0,00%

**DEPARTAMENTO DE FOMENTO
PRESUPUESTO DE OBRA ADJUDICADO POR SISTEMA DE ADJUDICACIÓN**

- Conjunto Oferta
- Precio ofertado
- Proc. Negociado
- Encomienda
- Emergencia

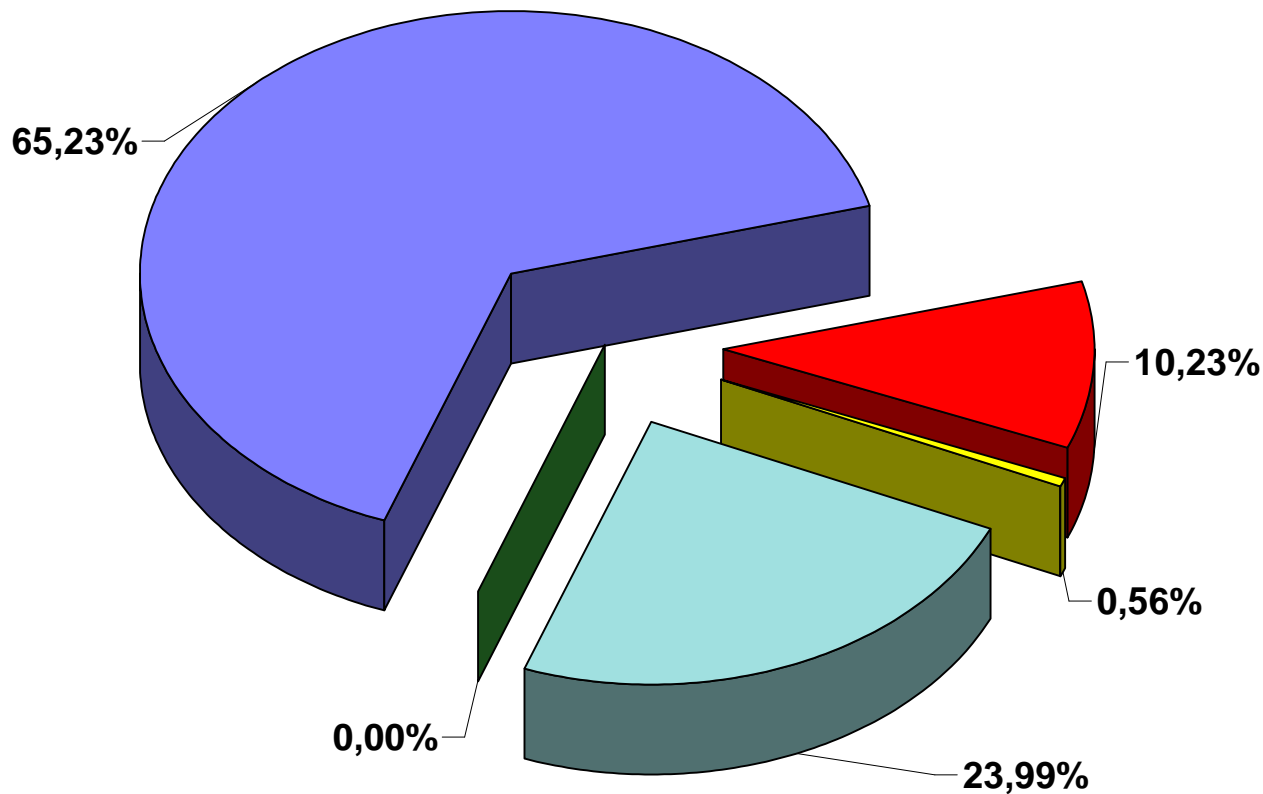

DEPARTAMENTO DE FOMENTO
EVOLUCIÓN DEL PRESUPUESTO DE OBRA ADJUDICADO POR SISTEMA DE ADJUDICACIÓN

- ◆ Conjunto Oferta
- Precio ofertado
- ▲ Proc. Negociado
- ✕ Encomienda
- * Emergencia

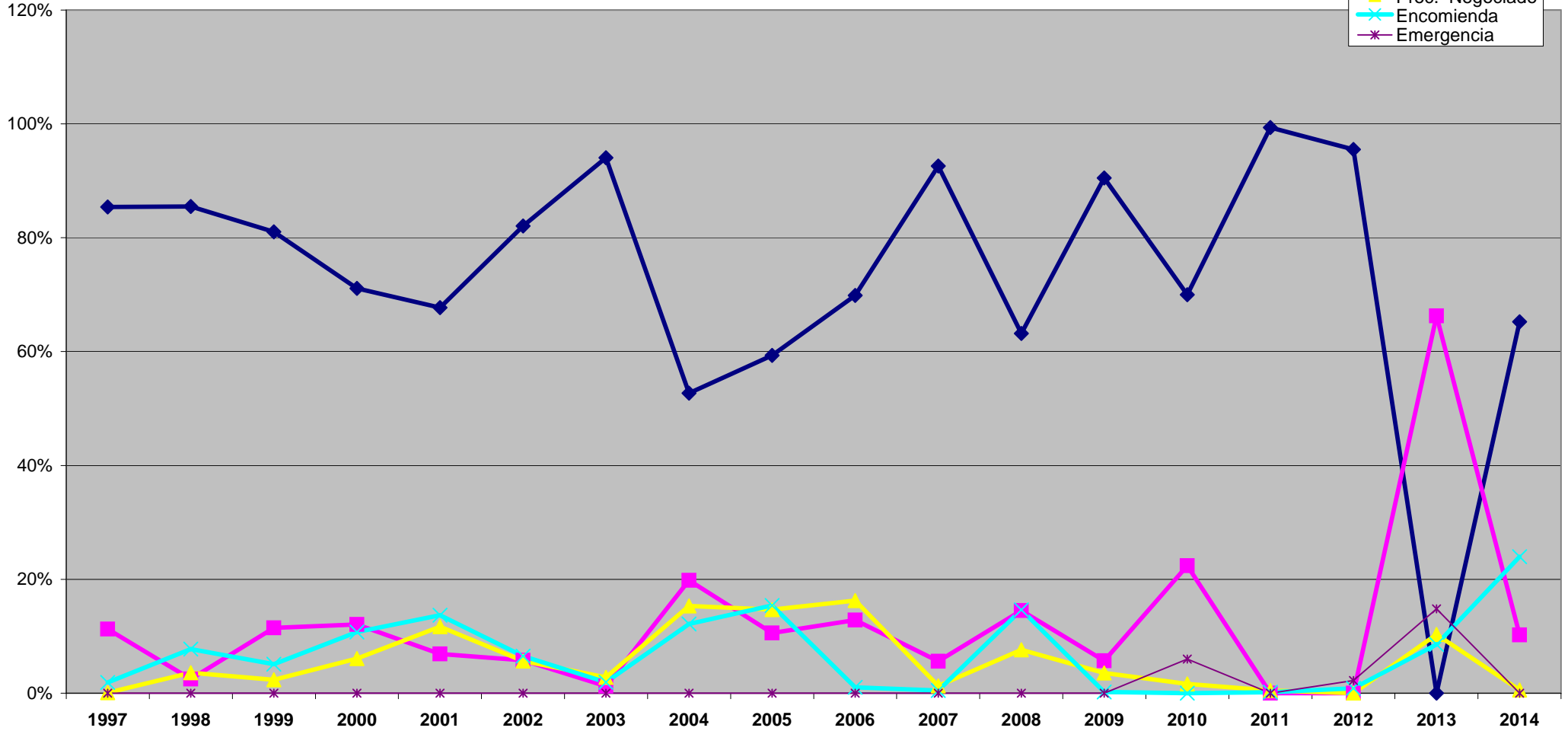

Obras Liquidadas:

Presupuestos de Adjudicación / Liquidación y Desviación Final de Obras (en millones de euros)

	1996	1997	1998	1999	2000	2001	2002	2003	2004	2005	2006	2007	2008	2009	2010	2011	2012	2013	2014
Ppto. adjudicación	66,020	66,993	80,008	75,002	91,453	42,395	42,602	42,855	147,878	102,369	35,198	140,873	86,649	86,771	76,711	56,870	102,292	15,866	44,213
Ppto. liquidación	93,589	76,448	83,097	81,879	97,409	45,856	45,832	43,419	165,578	112,297	36,883	149,138	90,092	91,562	79,481	58,363	102,825	15,619	45,606
Desviación Final (%)	41,76%	14,11%	3,86%	9,17%	6,51%	8,16%	7,58%	1,32%	11,97%	9,70%	4,79%	5,87%	3,97%	5,52%	3,61%	2,63%	0,52%	-1,56%	3,15%

**IMPORTE TOTAL DE OBRA ADJUDICADA Y LIQUIDADA
DEPARTAMENTO DE FOMENTO**

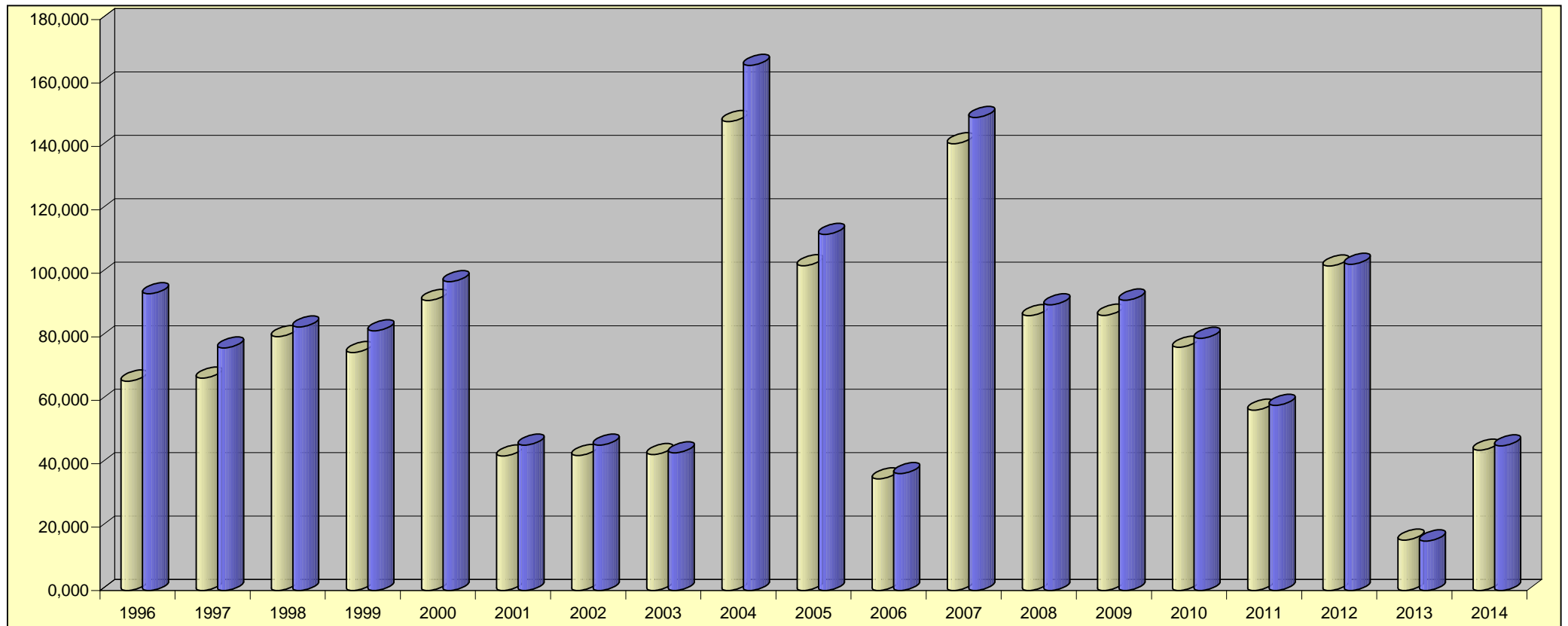

DEPARTAMENTO DE FOMENTO

EVOLUCIÓN DE PRESUPUESTOS LIQUIDADADOS

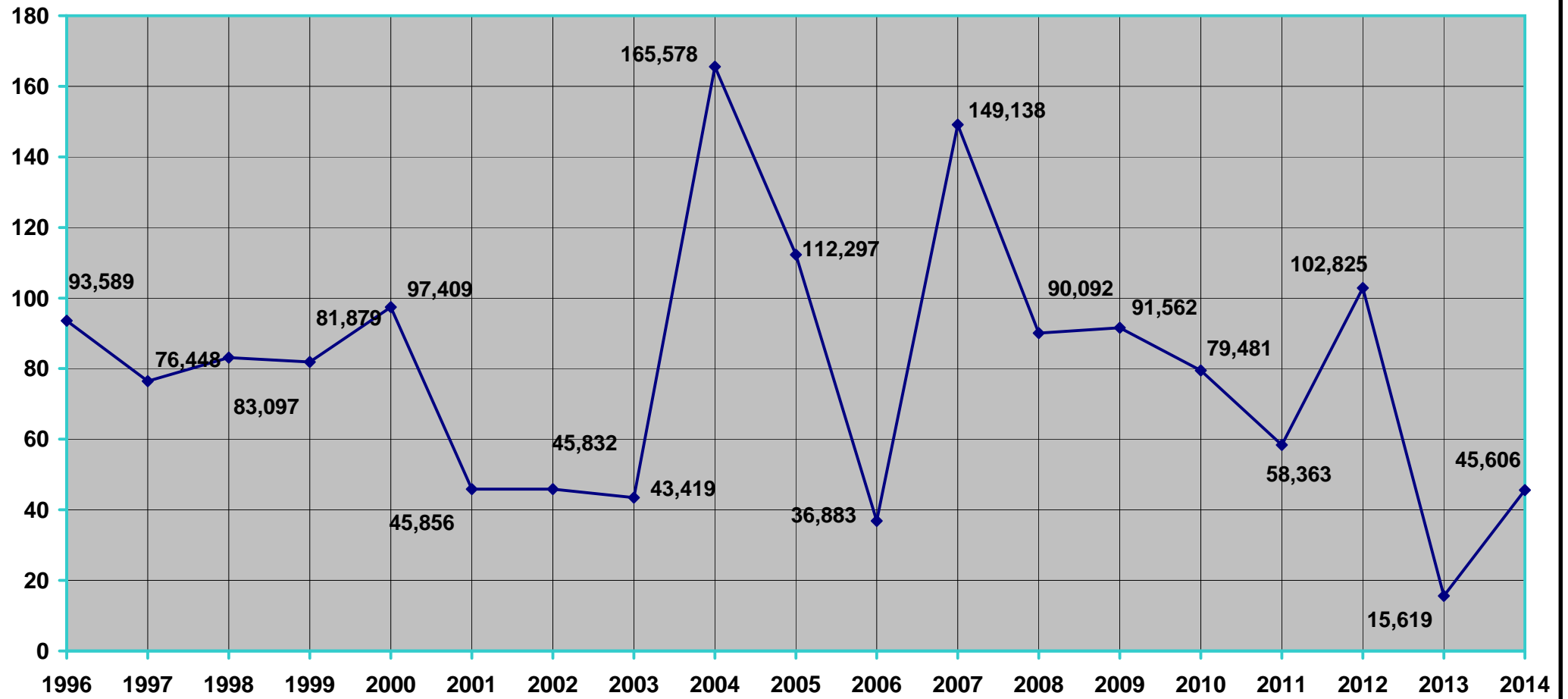

Obras Liquidadas:

Número de obras según su desviación final de obra

	1996	1997	1998	1999	2000	2001	2002	2003	2004	2005	2006	2007	2008	2009	2010	2011	2012	2013	2014
Más del 10% de desviación final de obra	11	12	7	14	9	6	2	3	10	5	1	2	0	1	0	1	1	1	0
Menos del 10% de desviación final de obra	61	98	88	120	89	129	109	120	45	57	49	67	64	35	25	7	27	24	8
Total	72	110	95	134	98	135	111	123	55	62	50	69	64	36	25	8	28	25	8

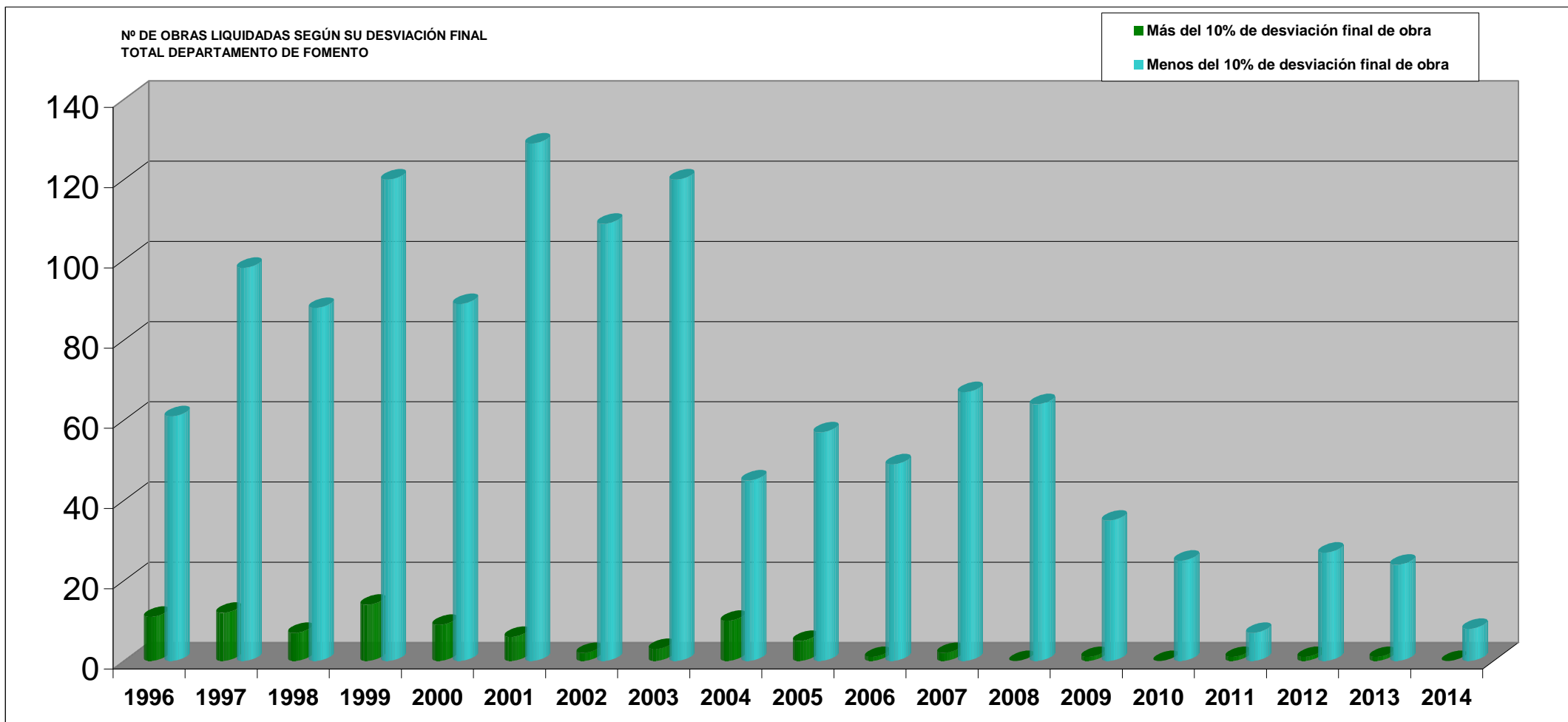

DEPARTAMENTO DE FOMENTO
DESVIACIÓN MEDIA ANUAL EN LIQUIDACIONES DE OBRAS

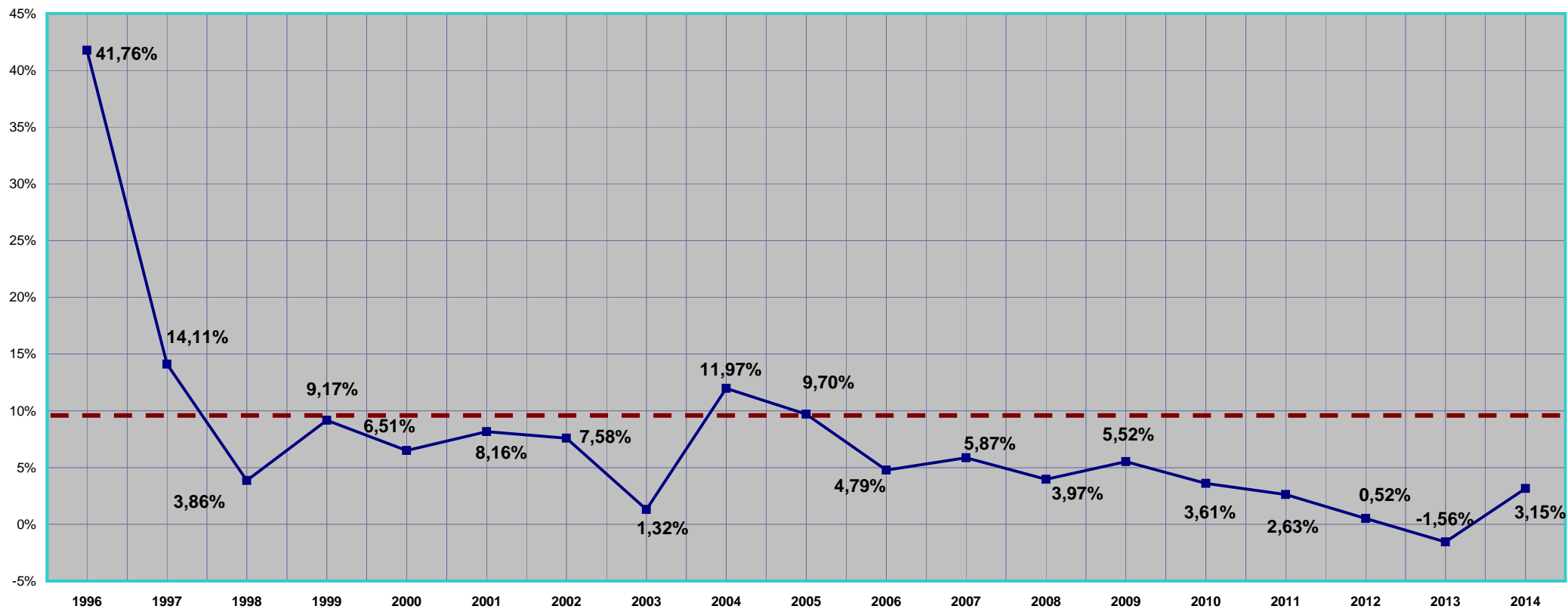

DEPARTAMENTO DE FOMENTO

III.- EVOLUCIÓN DE MAGNITUDES DE CONTRATOS DE ASISTENCIAS

AÑO 2014

Número de Asistencias adjudicadas y liquidadas

	1996	1997	1998	1999	2000	2001	2002	2003	2004	2005	2006	2007	2008	2009	2010	2011	2012	2013	2014
Nº Contratos Adjudicados	44	78	109	99	99	63	65	31	27	46	29	34	41	34	21	21	9	16	21
Nº Contratos Liquidados	S.D.*	S.D.*	100	105	100	61	53	45	45	40	31	36	32	30	21	16	19	20	16

Asistencias Adjudicadas:

Presupuestos de Licitación/Adjudicación y Baja Media Anual de adjudicación (en millones de euros)

	1996	1997	1998	1999	2000	2001	2002	2003	2004	2005	2006	2007	2008	2009	2010	2011	2012	2013	2014
Presupuestos licitación	3,646	3,205	5,873	6,031	7,884	9,232	10,646	2,264	6,699	3,568	2,604	5,802	7,877	10,462	6,459	5,887	1,774	2,097	2,280
Presupuestos adjudicación	3,003	2,718	5,480	5,337	7,169	8,628	9,256	2,147	5,965	3,206	2,416	5,186	7,328	8,903	5,334	4,803	1,388	2,060	2,228
Baja %	-17,65%	-15,19%	-6,68%	-11,52%	-9,07%	-6,54%	-13,06%	-5,18%	-10,96%	-10,15%	-7,22%	-10,62%	-6,96%	-14,90%	-17,42%	-18,42%	-21,79%	-1,76%	-2,27%

Asistencias Adjudicadas:**Porcentaje de Sistemas de Adjudicación (sobre el total del presupuesto adjudicado)**

	1996	1997	1998	1999	2000	2001	2002	2003	2004	2005	2006	2007	2008	2009	2010	2011	2012	2013	2014
Conjunto oferta	S.D.*	S.D.*	58,56%	49,45%	65,10%	16,60%	75,46%	32,00%	69,13%	63,57%	34,12%	54,62%	37,41%	78,67%	72,65%	56,18%	64,78%	14,75%	6,08%
Precio ofertado	S.D.*	S.D.*	0,00%	14,65%	0,00%	0,88%	1,62%	7,00%	1,51%	1,43%	2,84%	2,31%	1,64%	0,90%	1,87%	1,04%	0,00%	0,00%	0,00%
Proc. Negociado	S.D.*	S.D.*	9,61%	9,48%	7,91%	42,12%	5,34%	7,20%	15,09%	22,22%	13,60%	10,27%	8,77%	6,67%	10,15%	2,12%	6,39%	2,06%	2,92%
Encomiendas	S.D.*	S.D.*	31,82%	22,25%	27,00%	40,40%	17,58%	53,80%	14,27%	12,78%	49,45%	32,80%	52,18%	13,76%	15,32%	40,66%	28,83%	83,20%	91,00%

*No se dispone de datos procesados sobre Asistencias adjudicadas y liquidadas durante los años 1996 y 1997.

Asistencias Liquidadas:**Presupuestos de Adjudicación / Liquidación y Desviación Media Anual (en millones de euros)**

	1996	1997	1998	1999	2000	2001	2002	2003	2004	2005	2006	2007	2008	2009	2010	2011	2012	2013	2014
Presupuestos adjudicación	S.D.	S.D.	4,790	8,639	5,088	3,497	3,817	4,487	5,037	2,041	2,207	12,649	4,765	3,583	4,449	4,857	6,303	2,475	1,739
Presupuestos liquidación	S.D.	S.D.	4,786	8,810	5,208	3,555	3,838	4,601	5,136	2,055	2,241	12,732	4,812	3,619	4,507	4,831	5,930	2,497	1,745
Desviación en liquidación	S.D.	S.D.	-0,09%	1,98%	2,36%	1,64%	0,56%	2,53%	1,96%	0,70%	1,55%	0,66%	0,97%	0,98%	1,32%	-0,55%	-5,91%	0,89%	0,32%



**Gobierno
de Navarra**

**DEPARTAMENTO DE
FOMENTO**

DIRECCIÓN GENERAL DE OBRAS PÚBLICAS

**INFORME SOBRE LA ADJUDICACIÓN Y
LIQUIDACIÓN DE OBRAS Y ASISTENCIAS**

AÑO 2014

DIRECCIÓN GENERAL DE OBRAS PÚBLICAS**EVOLUCIÓN DE MAGNITUDES CONJUNTAS DE OBRAS
Y ASISTENCIAS (TOTAL CONTRATOS)****RESUMEN: 2014****Número de contratos adjudicados y liquidados**

	1996	1997	1998	1999	2000	2001	2002	2003	2004	2005	2006	2007	2008	2009	2010	2011	2012	2013	2014
Nº Contratos Adjudicados	157	178	172	176	129	122	115	145	59	89	70	88	96	63	29	27	29	33	16
Nº Contratos Liquidados	59	83	155	193	133	118	95	166	99	97	80	103	91	64	43	20	45	38	18

Contratos Adjudicados:**Presupuestos de Licitación/Adjudicación y Baja media anual de adjudicación (en millones de euros)**

	1996	1997	1998	1999	2000	2001	2002	2003	2004	2005	2006	2007	2008	2009	2010	2011	2012	2013	2014
Presupuestos licitación	71,492	148,269	109,611	95,036	80,961	84,223	100,790	135,191	33,182	62,433	50,298	281,289	91,839	118,403	26,782	101,729	83,306	20,371	26,030
Presupuestos adjudicación	54,756	110,523	97,480	86,640	71,457	76,537	95,424	123,144	30,006	56,315	47,689	251,353	81,348	103,883	23,871	84,764	65,722	16,789	23,839
Baja %	-23,41%	-25,46%	-11,07%	-8,83%	-11,74%	-9,12%	-5,32%	-8,91%	-9,57%	-9,80%	-5,19%	-10,64%	-11,42%	-12,26%	-10,87%	-16,68%	-21,11%	-17,58%	-8,42%

Contratos Liquidados:**Presupuestos de Adjudicación / Liquidación y Desviación Media Anual (en millones de euros)**

	1996	1997	1998	1999	2000	2001	2002	2003	2004	2005	2006	2007	2008	2009	2010	2011	2012	2013	2014
Presupuestos adjudicación	S.D.*	S.D.*	63,296	86,247	73,257	54,031	50,335	46,634	163,636	120,589	50,737	150,441	115,280	90,577	79,822	61,202	108,370	18,211	45,949
Presupuestos liquidación	S.D.*	S.D.*	66,548	92,507	79,695	57,628	53,635	47,418	181,265	131,011	52,397	158,761	118,765	95,535	83,134	62,671	108,529	17,989	47,348
Desviación en liquidación	S.D.*	S.D.*	+ 5,14%	+ 7,26%	+ 8,79%	+ 6,66%	+ 6,56%	+ 1,68%	+ 10,77%	+ 8,64%	+ 3,27%	+ 5,53%	+ 3,02%	+ 5,47%	+ 4,15%	+ 2,40%	+ 0,15%	- 1,21%	+ 3,04%

Contratos Adjudicados:**Porcentaje de Sistemas de Adjudicación**

	1996	1997	1998	1999	2000	2001	2002	2003	2004	2005	2006	2007	2008	2009	2010	2011	2012	2013	2014
Conjunto oferta	S.D.*	S.D.*	86,15%	80,66%	63,00%	68,69%	85,65%	94,10%	52,74%	59,74%	68,81%	91,74%	58,58%	89,20%	62,14%	98,45%	93,77%	1,81%	63,34%
Precio ofertado	S.D.*	S.D.*	2,21%	12,89%	9,18%	6,44%	5,61%	1,24%	19,86%	10,10%	0,00%	5,50%	13,56%	5,40%	14,62%	0,53%	0,00%	56,43%	7,51%
Proc. Negociado	S.D.*	S.D.*	3,99%	2,55%	7,34%	15,54%	5,82%	2,73%	15,24%	14,82%	16,56%	1,56%	8,07%	3,98%	3,06%	0,25%	1,12%	9,49%	0,71%
Encomiendas	S.D.*	S.D.*	6,79%	3,63%	20,48%	9,33%	3,02%	1,93%	12,16%	15,33%	3,24%	1,20%	19,80%	1,42%	15,71%	0,73%	3,34%	15,34%	28,44%
Emergencias	S.D.*	S.D.*	S.D.*	S.D.*	S.D.*	S.D.*	S.D.*	S.D.*	S.D.*	S.D.*	S.D.*	S.D.*	S.D.*	S.D.*	4,46%	0,03%	1,77%	16,93%	0,00%

DIRECCIÓN GENERAL DE OBRAS PÚBLICAS
BAJA MEDIA ANUAL DE ADJUDICACIONES DE CONTRATOS

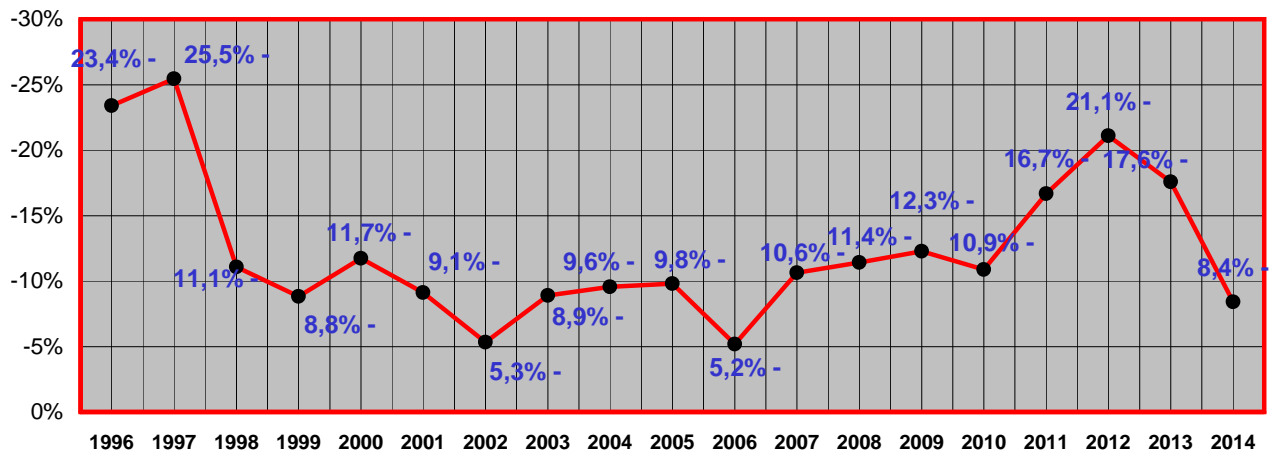

DIRECCIÓN GENERAL DE OBRAS PÚBLICAS
PRESUPUESTO ADJUDICADO POR SISTEMA DE ADJUDICACIÓN

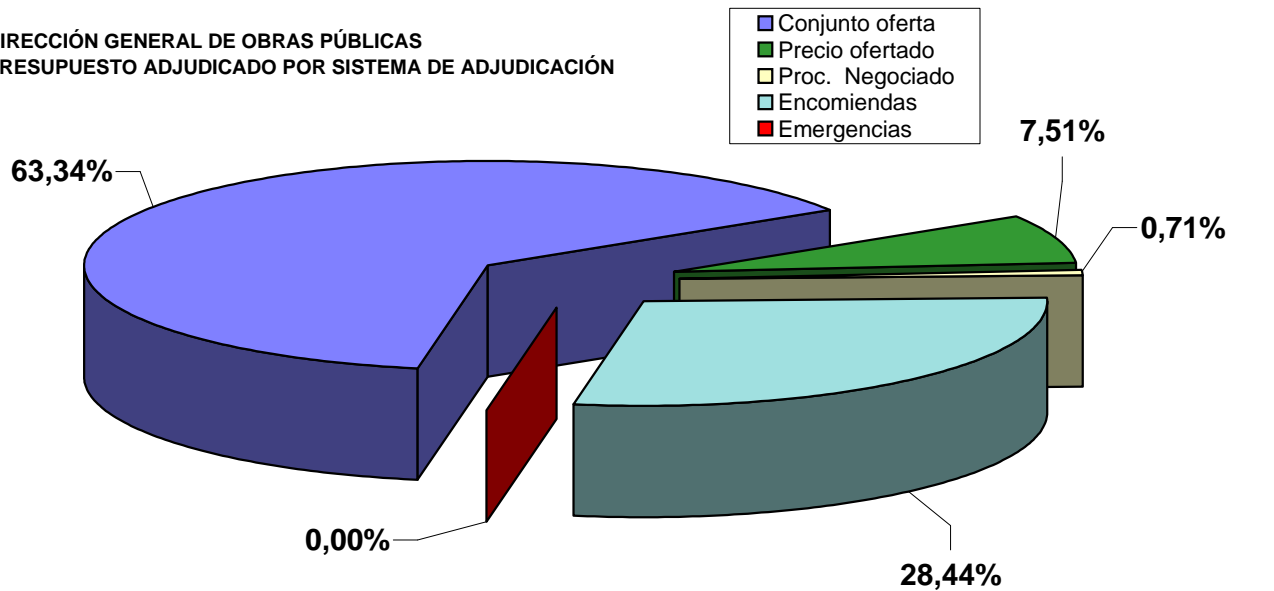

DIRECCIÓN GENERAL DE OBRAS PÚBLICAS
EVOLUCIÓN DEL PRESUPUESTO ADJUDICADO POR SISTEMA DE ADJUDICACIÓN

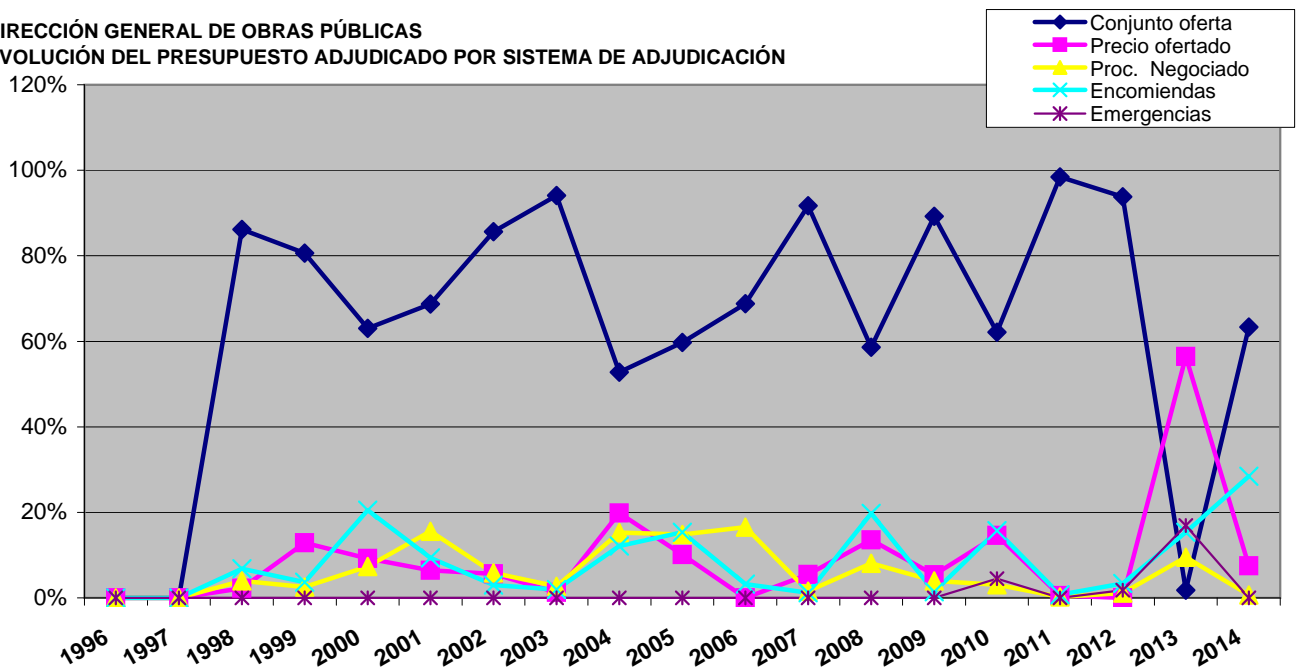

DIRECCIÓN GENERAL DE OBRAS PÚBLICAS

ADJUDICACIONES Y LIQUIDACIONES DE OBRAS Y ASISTENCIAS EN EL AÑO 2014 DISTRIBUCIÓN POR SERVICIOS

I OBRAS

<u>ADJUDICACIONES</u>	OBRAS ADJUDICADAS AÑO 2014			
	Nº OBRAS ADJUDIC.	SUMA PRESUPUESTOS LICITACIÓN	SUMA PRESUPUESTOS ADJUDICACIÓN	BAJA MEDIA REGISTRADA
CONSTRUCCIÓN	1	73.089	64.319	- 12,00%
CONSERVACION	4	18.925.177	16.794.214	- 11,26%
PROYECTOS	1	5.996.627	5.996.627	+ 0,00%
TOTAL	6	24.994.893	22.855.160	- 8,56%

<u>LIQUIDACIONES</u>	OBRAS LIQUIDADAS AÑO 2014			
	Nº OBRAS LIQUIDADAS	SUMA PRESUPUESTOS ADJUDICACIÓN	SUMA PRESUPUESTOS LIQUIDACIÓN	DIFERENCIA % LIQUIDACIÓN ADJUDICACIÓN
CONSTRUCCIÓN	2	29.767.359	31.260.442	+ 5,02%
CONSERVACION	4	12.958.878	12.957.298	- 0,01%
PROYECTOS	1	1.483.390	1.384.923	- 6,64%
TOTAL	7	44.209.627	45.602.664	+ 3,15%

II ASISTENCIAS

<u>ADJUDICACIONES</u>	ASISTENCIAS ADJUDICADAS AÑO 2014			
	Nº ASISTENCIAS ADJUDIC.	SUMA PRESUPUESTOS LICITACIÓN	SUMA PRESUPUESTOS ADJUDICACIÓN	BAJA MEDIA REGISTRADA
CONSTRUCCIÓN	0	-	-	+ 0,00%
CONSERVACION	1	67.499	65.137	- 3,50%
PROYECTOS	9	967.962	918.471	- 5,11%
TOTAL	10	1.035.461	983.608	- 5,01%

<u>LIQUIDACIONES</u>	ASISTENCIAS LIQUIDADAS AÑO 2014			
	Nº ASISTENCIAS LIQUIDADAS	SUMA PRESUPUESTOS ADJUDICACIÓN	SUMA PRESUPUESTOS LIQUIDACIÓN	DIFERENCIA% LIQUIDACIÓN ADJUDICACIÓN
CONSTRUCCIÓN	1	643.100	655.595	+ 0,00%
CONSERVACIÓN	2	360.337	353.386	- 1,93%
PROYECTOS	8	736.042	736.038	- 0,00%
TOTAL	11	1.739.478	1.745.019	+ 0,32%

DIRECCIÓN GENERAL DE OBRAS PÚBLICAS

EVOLUCIÓN DE MAGNITUDES DE CONTRATOS DE OBRAS

AÑO 2014

Número de obras adjudicadas y liquidadas

	1996	1997	1998	1999	2000	2001	2002	2003	2004	2005	2006	2007	2008	2009	2010	2011	2012	2013	2014
Nº Obras Adjudicadas	113	100	70	87	59	64	58	114	33	49	43	57	60	30	16	10	20	24	6
Nº Obras Liquidadas	59	83	68	92	60	62	49	121	55	62	50	69	64	36	25	8	28	25	7

Obras Adjudicadas:

Presupuestos de Licitación/Adjudicación y Baja Media Anual de Adjudicación (en millones de euros)

	1996	1997	1998	1999	2000	2001	2002	2003	2004	2005	2006	2007	2008	2009	2010	2011	2012	2013	2014
Presupuestos licitación	68,367	145,522	104,292	89,400	74,434	75,037	90,944	132,927	26,511	59,042	48,033	275,833	84,753	107,973	20,910	97,013	81,531	19,059	24,995
Presupuestos adjudicación	52,181	108,192	92,553	81,630	65,543	67,956	86,612	120,998	24,069	53,285	45,575	246,476	74,755	95,010	19,120	80,906	64,334	15,514	22,855
Baja Media Anual de Adjudicación (%)	-23,67%	-25,65%	-11,26%	-8,69%	-11,94%	-9,44%	-4,76%	-8,97%	-9,21%	-9,75%	-5,12%	-10,64%	-11,80%	-12,01%	-8,56%	-16,60%	-21,09%	-18,60%	-8,56%

Obras Adjudicadas:

Porcentaje de Sistemas de Adjudicación (sobre el total de presupuesto adjudicado) (en millones de euros)

	1997	1998	1999	2000	2001	2002	2003	2004	2005	2006	2007	2008	2009	2010	2011	2012	2013	2014
Conjunto oferta	85,42%	87,50%	82,83%	70,54%	72,66%	86,13%	95,38%	51,18%	59,32%	69,85%	92,62%	63,21%	90,49%	76,00%	99,38%	94,39%	0,00%	65,23%
Precio oferta	11,24%	2,33%	12,71%	18,37%	6,96%	6,35%	1,10%	23,94%	10,58%	12,85%	5,60%	14,52%	5,71%	22,37%	0,46%	0,00%	66,74%	10,23%
Proc. Negociado	0,09%	3,63%	2,06%	5,42%	12,12%	5,77%	2,50%	14,33%	14,57%	16,26%	1,30%	7,60%	3,57%	1,63%	0,16%	1,01%	9,71%	0,55%
Encomiendas	1,89%	5,86%	2,41%	5,67%	8,26%	1,75%	1,02%	10,55%	15,43%	1,04%	0,48%	14,66%	0,23%	0,00%	0,00%	2,79%	8,64%	23,99%
Emergencias	1,36%	0,67%	0,00%	0,00%	0,00%	0,00%	0,00%	0,00%	0,10%	0,00%	0,00%	0,01%	0,00%	0,00%	0,00%	1,42%	14,91%	0,00%

Obras Liquidadas:

Presupuestos de Adjudicación / Liquidación y Desviación Final de Obras (en millones de euros)

	1996	1997	1998	1999	2000	2001	2002	2003	2004	2005	2006	2007	2008	2009	2010	2011	2012	2013	2014
Presupuestos adjudicación	65,705	65,299	78,016	71,307	81,926	38,003	37,851	42,798	147,878	102,369	35,198	140,873	86,649	86,771	76,711	56,870	102,292	15,736	44,210
Presupuestos liquidación	93,280	74,944	81,251	78,439	87,740	41,513	41,108	43,362	165,578	112,297	36,883	149,138	90,092	91,562	79,481	58,363	102,825	15,492	45,603
Desviación Final de Obras (%)	+ 41,97%	+ 14,77%	+ 4,15%	+ 10,00%	+ 7,10%	+ 9,24%	+ 8,60%	+ 1,32%	+ 11,97%	+ 9,70%	+ 4,79%	+ 5,87%	+ 3,97%	+ 5,52%	+ 3,61%	+ 2,63%	0,52%	-1,55%	3,15%

Obras Liquidadas:**Número de obras según su desviación final de obra**

	1996	1997	1998	1999	2000	2001	2002	2003	2004	2005	2006	2007	2008	2009	2010	2011	2012	2013	2014
Más del 10% de desviación final de obra	11	12	6	14	8	6	1	3	10	5	1	2	0	1	0	1	1	1	0
Menos del 10% de desviación final de obra	61	98	88	120	89	129	109	120	45	57	49	67	64	35	25	7	27	24	7

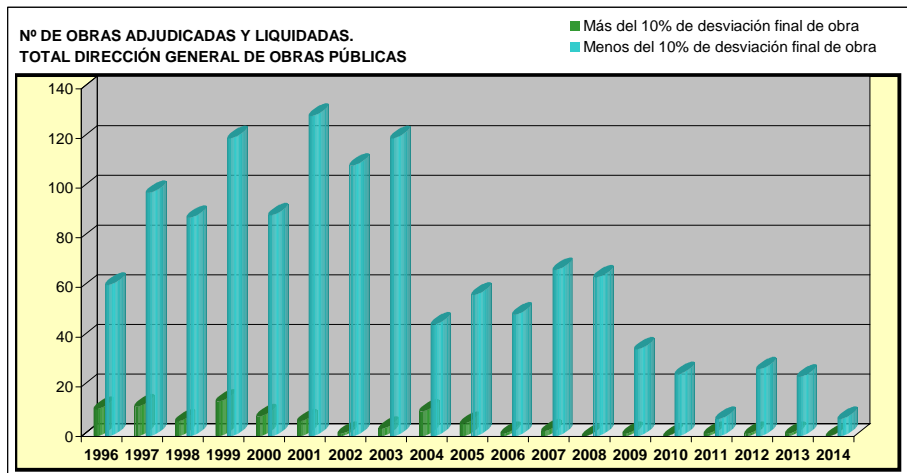
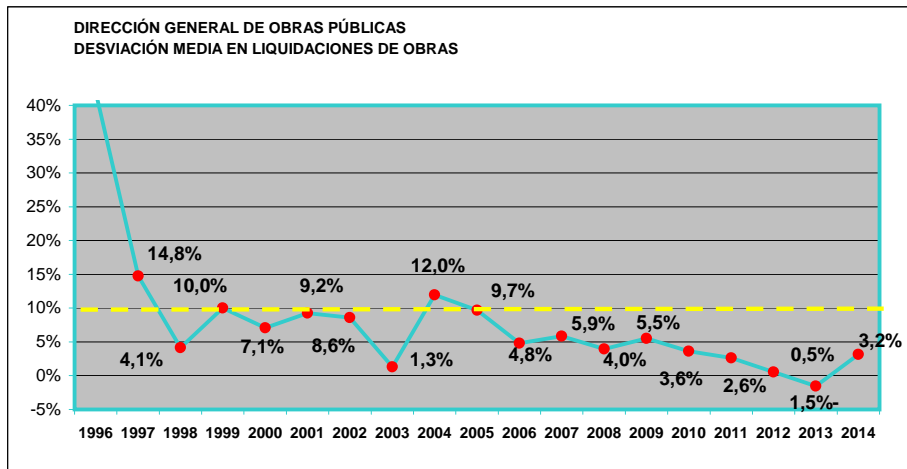
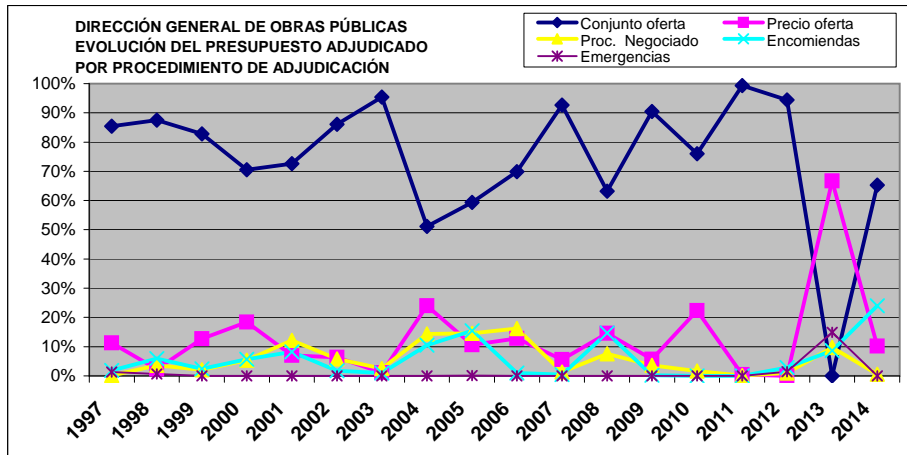
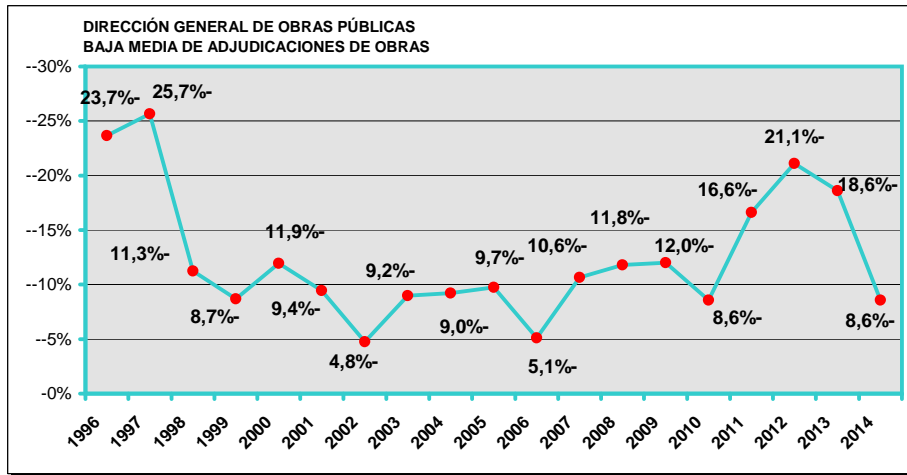

DIRECCIÓN GENERAL DE OBRAS PÚBLICAS

EVOLUCIÓN DE MAGNITUDES DE CONTRATOS DE ASISTENCIAS

AÑO 2014

Número de Asistencias Adjudicadas

	1996	1997	1998	1999	2000	2001	2002	2003	2004	2005	2006	2007	2008	2009	2010	2011	2012	2013	2014
Nº Asistencias Adjudicadas	44	78	102	89	70	58	57	31	26	40	27	31	36	33	13	17	9	9	10
Nº Asistencias Liquidadas	S.D	S.D	87	101	73	56	46	45	44	35	30	34	27	28	18	12	17	13	11

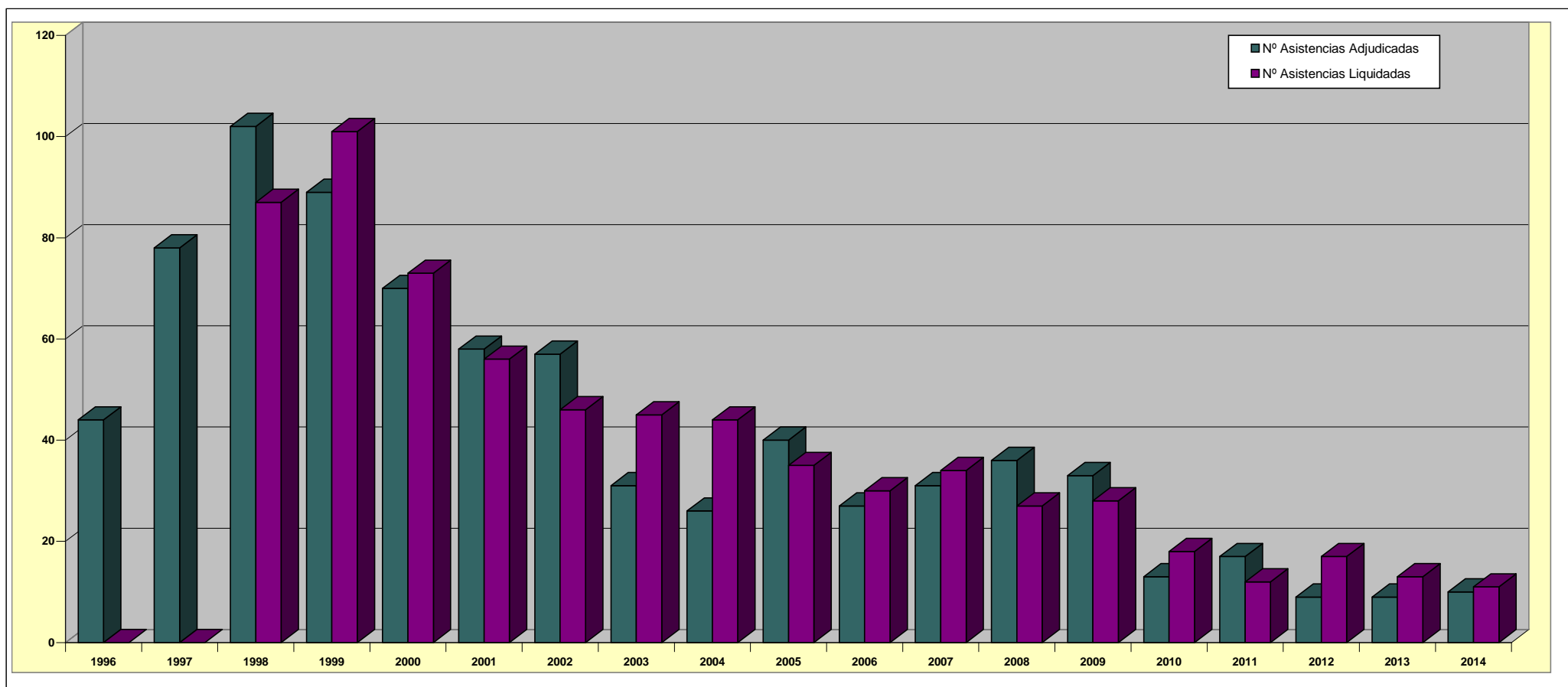

Presupuestos de Licitación/Adjudicación y Baja Media Anual de Adjudicación (en millones de euros)

	1996	1997	1998	1999	2000	2001	2002	2003	2004	2005	2006	2007	2008	2009	2010	2011	2012	2013	2014
Presupuestos de licitación	3,126	2,748	5,319	5,636	6,527	9,185	9,846	2,264	6,671	3,391	2,264	5,457	7,086	10,431	5,872	4,716	1,774	1,312	1,035
Presupuestos de adjudicación	2,574	2,330	4,927	5,011	5,915	8,582	8,812	2,147	5,936	3,029	2,114	4,877	6,593	8,872	4,751	3,859	1,388	1,275	0,984
Baja media anual de adjudicación (%)	-17,65%	-15,19%	-7,38%	-11,09%	-9,38%	-6,57%	-10,50%	-5,18%	-11,01%	-10,67%	-6,62%	-10,62%	-6,95%	-14,94%	-19,09%	-18,17%	-21,79%	-2,81%	-5,01%

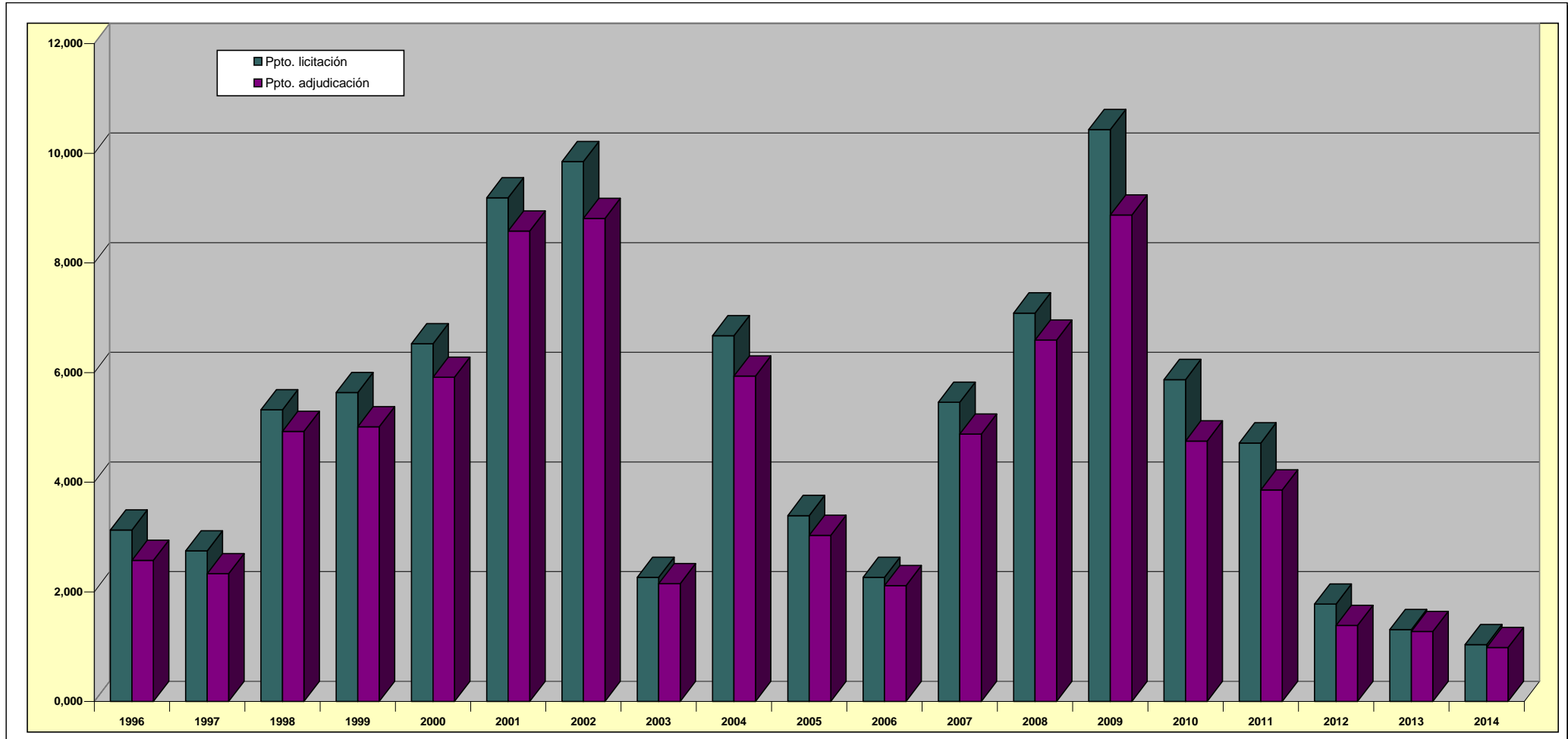

DIRECCIÓN GENERAL DE OBRAS PÚBLICAS

**RELACIÓN COMPLETA DE OBRAS ADJUDICADAS
AÑO 2014**

RELACIÓN COMPLETA DE OBRAS ADJUDICADAS EN 2014

Nº	OBRA	EMPRESA ENTIDAD	PRESUPUESTO ADJUDICACIÓN	BAJA %	SERVICIO
1	Mejora de la incorporación en sentido norte de la Avda. Zaragoza a la Avda. de Navarra en la PA-31	Const. Luciano Elcarte, S.L.	64.318,68	-12,00%	CA
2	Señalización turística de la red de carreteras de la Comunidad Foral de Navarra, Fase VIII	Lacroix Señalización, S.A.	43.719,50	-20,51%	CO
3	Construcción de pasos canadienses en el enlace del PK 47+000 de la A-12 Autovía del Camino, en Urbiola.	Harinsa-Navasalt, S.A.	60.495,84	-26,64%	CO
4	Conservación y rehabilitación de firmes de la Autovía del Ebro y de la carretera NA-128, Peralta-Carcastillo-Lte. Zaragoza, 2014	UTE Const. Boreste, S.A./Alvac, S.A.	1.789.998,68	-29,99%	CO
5	Conservación integral de las ctas. del Centro de Conservación de Mugairi, 2015-2018	Const. Mariezcurrena, S.L.	14.900.000,00	-8,20%	CO
6	Gestión Ambiental y Seguridad en la Red de Carreteras de Navarra, 2015-2018	Gestión Ambiental de Navarra, S.A.	5.996.627,04	-0,00%	PR
TOTAL			22.855.159,74	- 8,56%	

SERVICIO PROMOTOR	
CA	CONSTRUCCIÓN
CO	CONSERVACIÓN
PR	ESTUDIOS Y PROYECTOS

DIRECCIÓN GENERAL DE OBRAS PÚBLICAS

RELACIÓN COMPLETA DE OBRAS LIQUIDADAS 2014

RELACIÓN COMPLETA DE OBRAS LIQUIDADAS EN 2014

Nº	TITULO DE LA OBRA	FECHA	CONTRATISTA ADJUDICATARIO	PRESUPUESTO ADJUDICACIÓN	PRESUPUESTO LIQUIDACIÓN	%
1	Mejora de la incorporación en sentido norte de la Avda. Zaragoza a la Avda. de Navarra en la PA-31	16-07-14	Const. Luciano Elcarte, S.L.	64.318,68	64.318,68	+ 0,00%
2	Plataforma corredor TAV: Tramo Castejón-Comarca de Pamplona, subtramo Cadreita-Villafranca	26-09-14	UTE COMSA, S.A.U./Const. Mariezcurrena, S.L.	29.703.040,70	31.196.123,39	+ 5,03%
3	Construcción de pasos canadienses en el enlace del PK 47+000 de la A-12 Autovía del Camino, en Urbiola.	22-10-14	Harinsa Navasfalt, S.A.	60.495,84	59.895,27	- 0,99%
4	Señalización turística de la red de carreteras de la Comunidad Foral de Navarra, Fase VIII	29-12-14	Lacroix Señalización, S.A.	55.000,00	54.999,90	- 0,00%
5	Conservación y rehabilitación de firmes de la Autovía del Ebro y de la carretera NA-128, Peralta.Carcastillo-Lte. Zaragoza, 2014	29-12-14	UTE Autovía del Ebro	1.789.998,68	1.789.263,50	- 0,04%
6	Conservación Integral de las carreteras del centro de conservación de Mugairi, 2011-2014	12-01-15	Const. Mariezcurrena, S.L.	11.053.383,69	11.053.139,58	- 0,00%
7	Gestión y mantenimiento de áreas de descanso, isletas, miradores y ajardinamientos de las carreteras de Navarra, año 2014	12-01-15	Gestión Ambiental de Navarra, S.A.	1.483.389,52	1.384.923,20	- 6,64%
SUMAS Y VALORES MEDIOS				44.209.627,11	45.602.663,52	+ 3,15%

SERVICIO PROMOTOR	
CA	CONSTRUCCIÓN
CO	CONSERVACIÓN
PR	ESTUDIOS Y PROYECTOS

**RESUMEN DE DIFERENCIAS LIQUIDACIÓN /
ADJUDICACIÓN DE OBRAS 2014**

AÑO 2014

DIFERENCIA LIQUIDACIÓN/ ADJUDICACIÓN	Nº DE OBRAS	%	SUMAS DE PRESUPUESTOS ADJUDICACIÓN	%
> 50 %	0	0,00%	-	0,00%
40 % a 50 %	0	0,00%	-	0,00%
30 % a 40 %	0	0,00%	-	0,00%
20 % a 30 %	0	0,00%	-	0,00%
10 % a 20 %	0	0,00%	-	0,00%
0 % a 10 %	1	14,29%	29.703.040,70	67,19%
0 %	3	42,86%	11.172.702,37	25,27%
- 10 % a 0 %	3	42,86%	3.333.884,04	7,54%
-20 % a - 10 %	0	0,00%	-	0,00%
< - 20 %	0	0,00%	-	0,00%
TOTALES	7	100,00%	44.209.627,11	100,00%

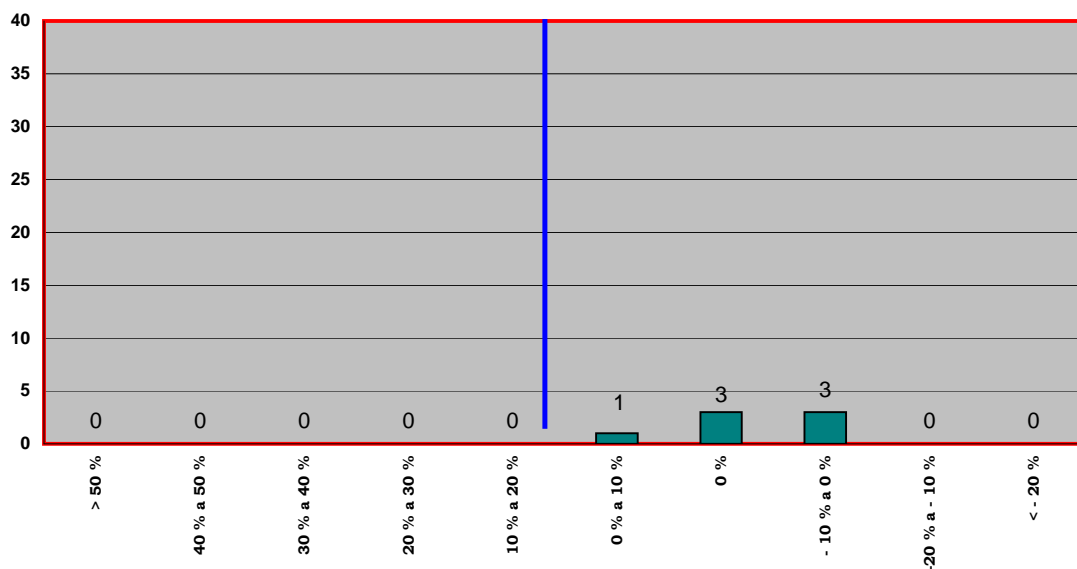

RESUMEN

DIFERENCIA LIQUIDACIÓN/ ADJUDICACIÓN	Nº DE OBRAS	%	SUMAS DE PRESUPUESTOS ADJUDICACIÓN	%
MAYOR DE 10 %	0	0,00%	-	0,00%
MENOR DE 10 %	7	100,00%	44.209.627,11	100,00%
TOTALES	7	100,00%	44.209.627,11	100,00%

DIRECCIÓN GENERAL DE OBRAS PÚBLICAS

RELACIÓN COMPLETA DE ASISTENCIAS ADJUDICADAS 2014

RELACIÓN COMPLETA DE ASISTENCIAS ADJUDICADAS EN 2014

Nº	TITULO DEL TRABAJO DE ASISTENCIA	EMPRESA ENTIDAD	PRESUPUESTO ADJUDICACIÓN	BAJA (%)	SERVICIO
1	Vuelo fotogramétrico digital de 45 cm/pixel, apoyo de campo, aerotriangulación, modelos digitales de elevaciones y ortofotografía 50 cm/pixel territorio CFN en el año 2014	Tracasa	133.004,80	-0,00%	PR
2	Comprobación de afecciones e identificación de propietarios afectados y modificaciones catastrales por proyectos de la DGOP en 2014	Tracasa	83.418,54	-0,00%	PR
3	Transformación cartografía SIG 1:5000 a modelo BTA y actualización de todo el territorio de la Comunidad Foral de Navarra 2014	Tracasa	236.415,54	-0,00%	PR
4	Generación del modelo digital de elevaciones a partir de los datos LIDAR de todo el territorio de la Comunidad Foral de Navarra	Tracasa	120.574,52	-0,00%	PR
5	Red. Estudios de Seguridad Vial en la Red de Carreteras de Navarra, año 2014	Geotecnia y Cimientos, S.A.	65.136,66	-3,50%	CO
6	Red. Estudio de Alternativas para la duplicación de los túneles de Belate y Almandoz en la N-121-A (Pamplona-Behobia)	Sers Consultores en Ingeniería y Arquitectura, S.A.	65.450,00	-23,00%	PR
7	Estudio técnico del funcionamiento de la Carretera de Interés General N-121-A, Pamplona-Behobia	UTE Leber, Planif. E Ing., S.A./Daniel Herrero Ing. S.L.P.	70.059,00	-29,94%	PR
8	Incorporación de la información de manantiales, simas y cuevas al Portal de Geología y al Sistema de Información Territorial de Navarra	Tracasa	10.361,92	-0,00%	PR
9	Consultoría y asist. a las expropiaciones de bienes y derechos afectados por el TAV, tramo Castejón-Comarca de Pamplona, Castejón-Cadreita. Plataforma modificado	Tracasa	115.768,38	-0,00%	PR
10	Comprobación afecciones e identificación de propietarios afectados por proyectos de la DGOP de Fomento, año 2015 (R. 951/2014)	Tracasa	83.418,54	-0,00%	PR
TOTAL			983.607,90	- 5,01%	

SERVICIO PROMOTOR	
CA	CONSTRUCCIÓN
CO	CONSERVACIÓN
PR	ESTUDIOS Y PROYECTOS

DIRECCIÓN GENERAL DE OBRAS PÚBLICAS

RELACIÓN COMPLETA DE ASISTENCIAS LIQUIDADAS 2014

RELACIÓN COMPLETA DE ASISTENCIAS LIQUIDADAS EN 2014

Nº	TITULO DEL TRABAJO DE ASISTENCIA	FECHA LIQUID.	CONTRATISTA ADJUDICATARIO	PRESUPUESTO INIC. ADJUDIC	PRESUPUESTO LIQUIDACIÓN	%	SERVICIO
1	Estudio de Tráfico del entorno de la A-15, Ronda Oeste de Pamplona, A-12 (Autovía del Camino)	24-09-14	Saitec, S.A.	15.246,00	15.246,00	+ 0,00%	Proyectos
2	Asist. Téc. Dirección de obras Plataforma del Corredor TAV. Subtramo II: Cadreita-Villafranca	22-10-14	UTE LKS, Ing. Coop/ Paymacotas, S.A.U.	643.100,00	655.595,14	+ 1,94%	Obras I
3	Vuelo fotogramétrico digital de 45 cm/pixel, apoyo de campo, aerotriangulación, modelos digitales de elevaciones y ortofotografía 50 cm/pixel territorio CFN en el año 2014	10-12-14	Tracasa, S.A.	133.004,80	133.004,80	+ 0,00%	Cartografía
4	Generación del modelo digital de elevaciones a partir de los datos LIDAR de todo el territorio de la Comunidad Foral de Navarra	17-12-14	Tracasa, S.A.	120.574,52	120.574,52	+ 0,00%	Cartografía
5	Transformación cartografía SIG 1:5000 a modelo BTA y actualización de todo el territorio de la Comunidad Foral de Navarra 2014	22-12-14	Tracasa, S.A.	236.415,54	236.415,54	+ 0,00%	Cartografía
6	Asist. Técnica Medioambiental para las obras del TAV en Navarra, año 2014	22-12-14	Gestión Ambiental de Navarra, S.A.	71.570,44	71.566,56	- 0,01%	Cartografía
7	Red. Estudios de Seguridad Vial en la Red de Carreteras de Navarra, año 2014	12-01-15	Geotecnia y Cimientos, S.A.	65.136,66	65.136,66	+ 0,00%	Seguridad Vial y Centro de Control
8	Red. Estudio de Alternativas para la duplicación de los túneles de Belate y Almandoz en la N-121-A (Pamplona-Behobia)	12-01-15	Sers Consultores, S.A.	65.450,00	65.450,00	+ 0,00%	Proyectos
9	Incorporación de la información de manantiales, simas y cuevas al Portal de Geología y al Sistema de Información Territorial de Navarra	13-01-15	Tracasa, S.A.	10.361,92	10.361,92	+ 0,00%	Geología
10	Comprobación de afecciones e identificación de propietarios afectados y modificaciones catastrales por proyectos de la DGOP en 2014	15-01-15	Tracasa, S.A.	83.418,54	83.418,54	+ 0,00%	Expropiaciones
11	Asistencia Técnica a la Dirección de Explotación de la Autovía A-12 del Camino de Santiago 2011-2014	20-01-15	Geotecnia y Cimientos, S.A.	295.200,00	288.249,11	- 2,35%	Conservación
SUMAS Y VALORES MEDIOS				1.739.478,42	1.745.018,79	+ 0,32%	

SERVICIO PROMOTOR	
CA	CONSTRUCCIÓN
CO	CONSERVACIÓN
PR	ESTUDIOS Y PROYECTOS

AÑO 2014

DIFERENCIA LIQUIDACIÓN/ ADJUDICACIÓN	Nº DE ASISTENCIAS	%	SUMAS DE PRESUPUESTOS ADJUDICACIÓN	%
> 50 %	0	0,00%	-	0,00%
40 % a 50 %	0	0,00%	-	0,00%
30 % a 40 %	0	0,00%	-	0,00%
20 % a 30 %	0	0,00%	-	0,00%
10 % a 20 %	0	0,00%	-	0,00%
0 % a 10 %	1	9,09%	643.100,00	36,97%
0 %	9	81,82%	801.178,42	46,06%
- 10 % a 0 %	1	9,09%	295.200,00	16,97%
-20 % a - 10 %	0	0,00%	-	0,00%
< - 20 %	0	0,00%	-	0,00%
TOTALES	11	100,00%	1.739.478,42	100,00%

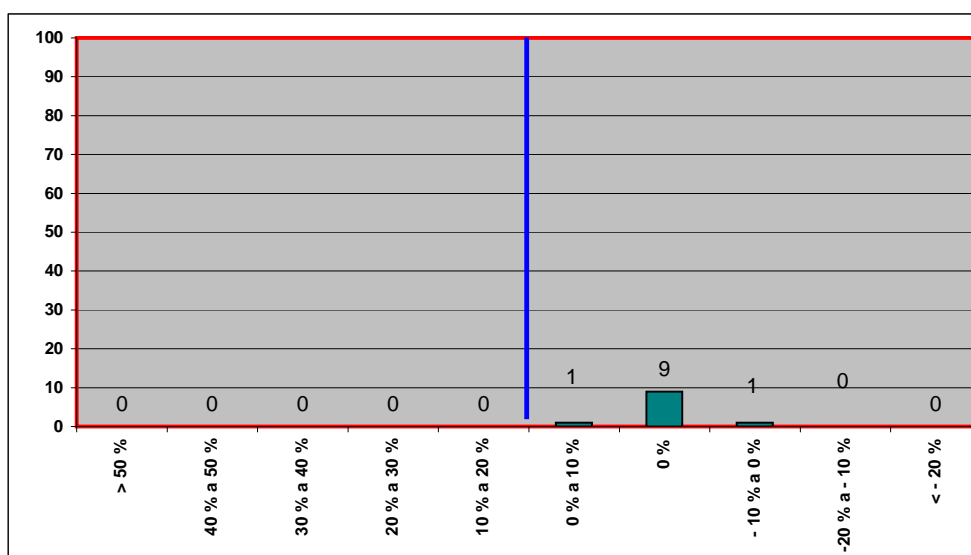

RESUMEN

DIFERENCIA LIQUIDACIÓN/ ADJUDICACIÓN	Nº DE ASISTENCIAS	%	SUMAS DE PRESUPUESTOS ADJUDICACIÓN	%
MAYOR DE 10 %	0	0,00%	-	0,00%
MENOR DE 10 %	11	100,00%	1.739.478,42	100,00%
TOTALES	11	100,00%	1.739.478,42	100,00%



**Gobierno
de Navarra**

**DEPARTAMENTO DE
FOMENTO Y VIVIENDA**

**DIRECCIÓN GENERAL DE ORDENACIÓN DEL
TERRITORIO, MOVILIDAD Y VIVIENDA**

**INFORME SOBRE LA ADJUDICACIÓN Y
LIQUIDACIÓN DE OBRAS Y ASISTENCIAS**

AÑO 2014

DIRECCIÓN GENERAL DE ORDENACIÓN DEL TERRITORIO, MOVILIDAD Y VIVIENDA

**EVOLUCIÓN DE MAGNITUDES CONJUNTAS DE OBRAS
Y ASISTENCIAS (TOTAL CONTRATOS)**

RESUMEN: 2014

Número de contratos adjudicados y liquidados

	1996	1997	1998	1999	2000	2001	2002	2003	2004	2005	2006	2007	2008	2009	2010	2011	2012	2013	2014
Nº Contratos Adjudicados	18	24	29	54	74	83	66	2	1	6	2	3	5	1	8	4	0	7	12
Nº Contratos Liquidados	13	27	40	52	65	78	69	2	1	5	1	2	5	2	3	4	2	8	6

Contratos Adjudicados:

Presupuestos de Licitación/Adjudicación y Baja Media Anual de Adjudicación (en millones de euros)

	1996	1997	1998	2000	2001	2002	2003	2004	2005	2006	2007	2008	2009	2010	2011	2012	2013	2014	
Presupuestos licitación	1,079	1,978	2,748	8,541	4,022	6,307	4,667	0,057	0,029	0,177	0,340	0,345	0,791	0,031	0,587	1,171	0,000	0,916	1,248
Presupuestos adjudicación	0,794	1,700	2,742	8,435	3,772	6,169	4,216	0,057	0,029	0,177	0,302	0,309	0,735	0,031	0,583	0,944	0,000	0,916	1,248
Baja Media Anual de Adjudicación (%)	-26,39%	-14,05%	-0,23%	-1,24%	-6,21%	-2,18%	-9,66%	0,00%	0,00%	-0,28%	-11,18%	-10,65%	-7,06%	0,00%	-0,63%	-19,40%	0,00%	0,00%	0,00%

Contratos Adjudicados:**Porcentaje de Sistemas de Adjudicación (sobre el total de presupuesto adjudicado)**

	1997	1998	1999	2000	2001	2002	2003	2004	2005	2006	2007	2008	2009	2010	2011	2012	2013	2014
Conjunto oferta	S.D.*	0,00%	7,41%	48,66%	3,72%	8,00%	0,00%	0,00%	0,00%	50,33%	62,59%	55,63%	0,00%	0,00%	80,95%	0,00%	0,00%	0,00%
Precio ofertado	S.D.*	7,85%	0,00%	0,00%	3,22%	5,56%	0,00%	0,00%	0,00%	0,00%	0,00%	0,00%	0,00%	0,00%	0,00%	0,00%	0,00%	0,00%
Proc. Negociado	S.D.*	1,48%	16,67%	10,64%	21,07%	5,68%	100,00%	100,00%	100,00%	49,67%	0,74%	4,01%	100,00%	47,39%	1,57%	0,00%	14,27%	0,26%
Encomiendas	S.D.*	90,67%	75,92%	40,70%	71,99%	80,76%	0,00%	0,00%	0,00%	0,00%	36,67%	40,36%	0,00%	52,61%	17,47%	0,00%	85,73%	99,74%
Emergencias	0,00%	0,00%	0,00%	0,00%	0,00%	0,00%	0,00%	0,00%	0,00%	0,00%	0,00%	0,00%	0,00%	0,00%	0,00%	0,00%	0,00%	0,00%

* No se dispone de datos procesados sobre Asistencias adjudicadas y liquidadas en 1997.

Contratos Liquidados:**Presupuestos de Adjudicación / Liquidación y Desviación Media Anual (en millones de euros)**

	1996	1997	1998	1999	2000	2001	2002	2003	2004	2005	2006	2007	2008	2009	2010	2011	2012	2013	2014
Presupuestos adjudicación	0,315	1,694	2,565	5,103	10,097	4,526	5,142	0,057	0,029	0,147	0,030	0,152	0,699	0,179	0,207	0,455	0,225	0,987	0,446
Presupuestos liquidación	0,309	1,504	2,398	4,848	10,287	4,471	5,115	0,057	0,029	0,154	0,030	0,155	0,703	0,176	0,205	0,453	0,226	0,982	0,445
Desviación Final de Contratos (%)	- 1,86%	- 11,23%	- 6,51%	- 5,00%	+ 1,88%	- 1,22%	- 0,52%	+ 0,00%	+ 0,00%	+ 5,30%	+ 0,00%	+ 1,81%	+ 0,60%	- 1,79%	- 0,63%	- 0,46%	+ 0,00%	- 0,47%	- 0,01%

No se pueden comparar las magnitudes de los años posteriores al 2003 con las de años anteriores puesto que el Servicio de Telecomunicaciones pasó a depender del Departamento de Economía y Hacienda en el año 2003 y el volumen de contratación varía sustancialmente.

DIRECCIÓN GENERAL DE ORDENACIÓN DEL TERRITORIO, MOVILIDAD Y VIVIENDA
BAJA MEDIA ANUAL DE ADJUDICACIONES DE CONTRATOS

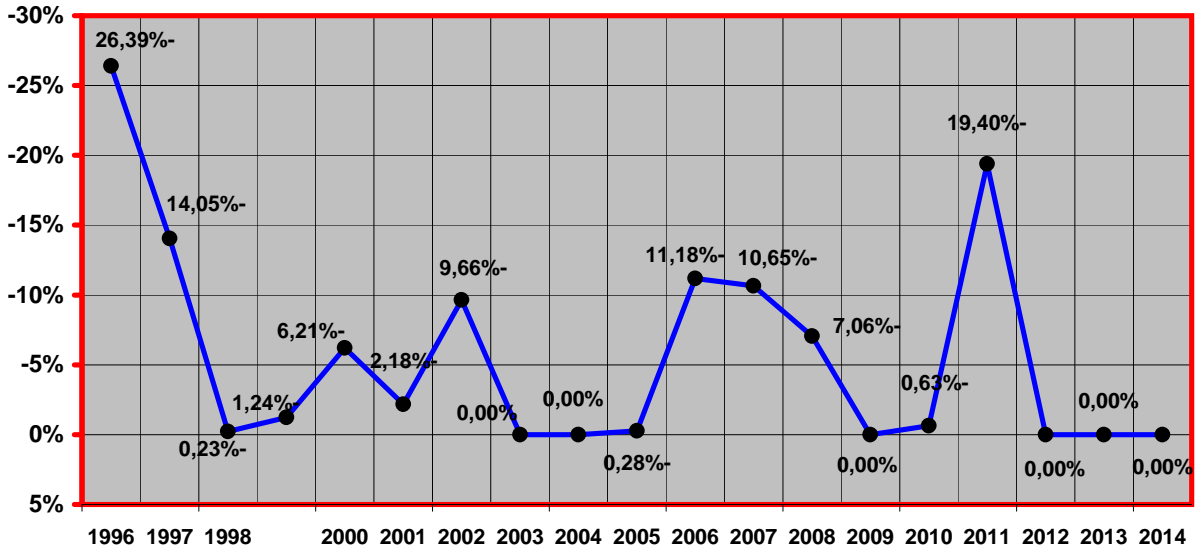

DIRECCIÓN GENERAL DE ORDENACIÓN DEL TERRITORIO, MOVILIDAD Y VIVIENDA
DESVIACIÓN MEDIA ANUAL EN LIQUIDACIONES DE CONTRATOS

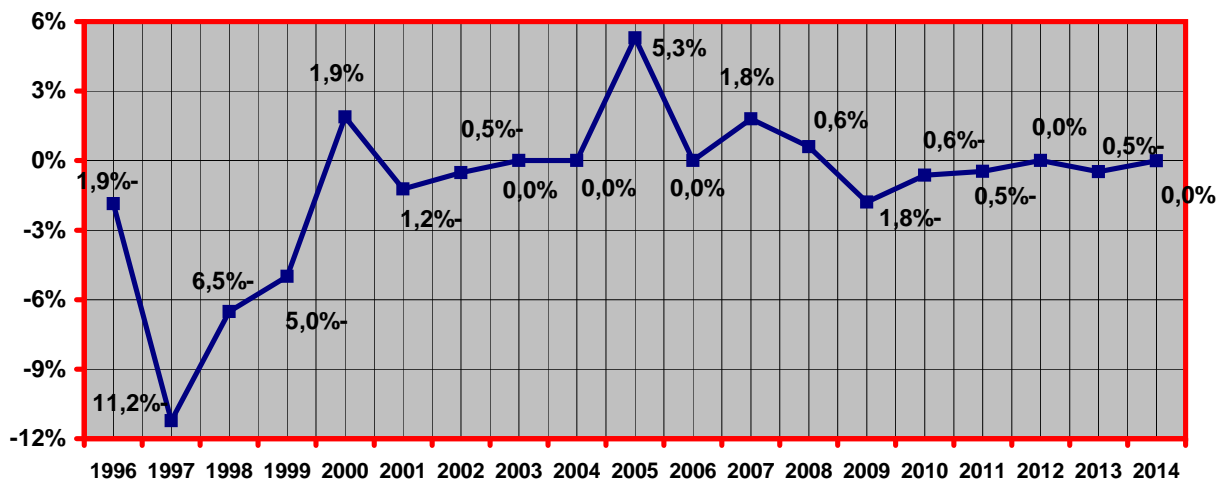

DIRECCIÓN GENERAL DE ORDENACIÓN DEL TERRITORIO, MOVILIDAD Y VIVIENDA
EVOLUCIÓN DEL PRESUPUESTO ADJUDICADO POR SISTEMAS DE ADJUDICACIÓN

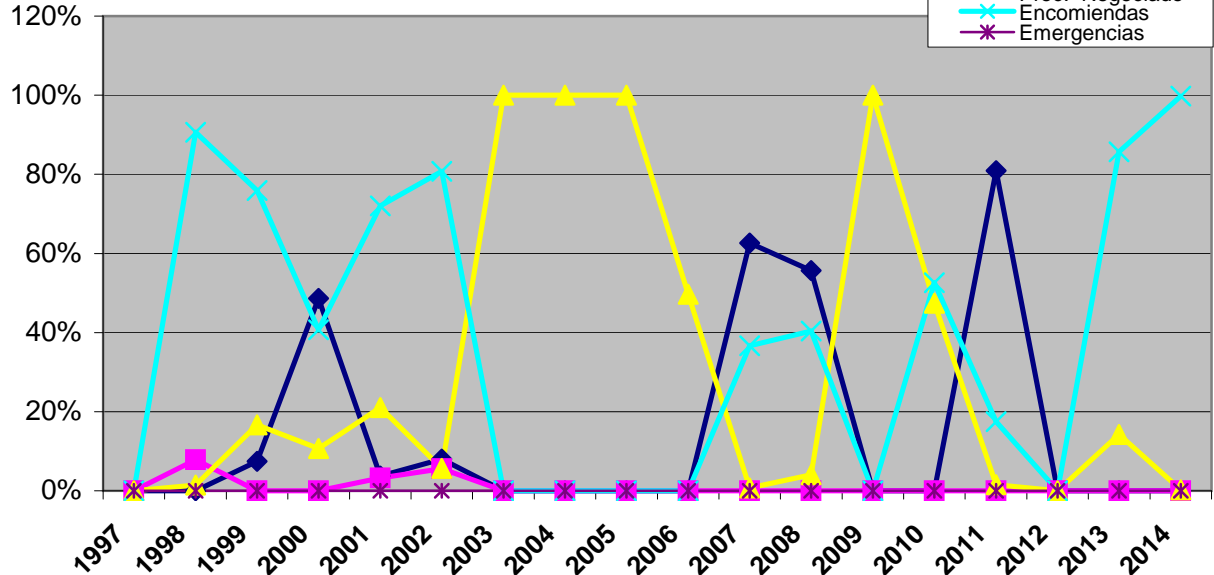

AÑO 2014

I OBRAS

<u>ADJUDICACIONES</u>	OBRAS ADJUDICADAS AÑO 2014			
	Nº OBRAS ADJUDIC.	SUMA PRESUPUESTOS LICITACIÓN	SUMA PRESUPUESTOS ADJUDICACIÓN	BAJA MEDIA REGISTRADA
D.G. O.T.M.V.	1	3.267,00	3.267,00	0,00%
TOTAL	1	3.267,00	3.267,00	0,00%

<u>LIQUIDACIONES</u>	OBRAS LIQUIDADAS AÑO 2014			
	Nº OBRAS LIQUIDADAS	SUMA PRESUPUESTOS ADJUDICACIÓN	SUMA PRESUPUESTOS LIQUIDACIÓN	DIFERENCIA % LIQUIDACIÓN ADJUDICACIÓN
D.G. O.T.M.V.	1	3.267,00	3.267,00	0,00%
TOTAL	1	3.267,00	3.267,00	0,00%

II ASISTENCIAS

<u>ADJUDICACIONES</u>	ASISTENCIAS ADJUDICADAS AÑO 2014			
	Nº ASISTENCIAS ADJUDIC.	SUMA PRESUPUESTOS LICITACIÓN	SUMA PRESUPUESTOS ADJUDICACIÓN	BAJA MEDIA REGISTRADA
D.G. O.T.M.V.	11	1.244.580,08	1.244.580,08	0,00%
TOTAL	11	1.244.580,08	1.244.580,08	0,00%

<u>LIQUIDACIONES</u>	ASISTENCIAS LIQUIDADAS AÑO 2014			
	Nº ASISTENCIAS LIQUIDADAS	SUMA PRESUPUESTOS ADJUDICACIÓN	SUMA PRESUPUESTOS LIQUIDACIÓN	DIFERENCIA% LIQUIDACIÓN ADJUDICACIÓN
D.G. O.T.M.V.	5	442.272,14	442.232,46	-0,01%
TOTAL	5	442.272,14	442.232,46	-0,01%

DIRECCIÓN GENERAL DE ORDENACIÓN DEL TERRITORIO, MOVILIDAD Y VIVIENDA

EVOLUCIÓN DE MAGNITUDES DE CONTRATOS DE OBRAS

AÑO 2014

Número de obras adjudicadas y liquidadas

	1996	1997	1998	1999	2000	2001	2002	2003	2004	2005	2006	2007	2008	2009	2010	2011	2012	2013	2014
Nº Obras Adjudicadas	18	24	22	42	45	78	58	2	0	0	0	0	0	0	0	0	0	1	1
Nº Obras Liquidadas	13	27	27	42	38	73	62	2	0	0	0	0	0	0	0	0	0	1	1

Obras Adjudicadas:

Presupuestos de Licitación/Adjudicación y Baja Media Anual de Adjudicación

	1996	1997	1998	1999	2000	2001	2002	2003	2004	2005	2006	2007	2008	2009	2010	2011	2012	2013	2014
Presupuestos licitación	1,079	1,978	2,195	2,900	2,665	6,261	3,867	0,057	0	0	0	0	0	0	0	0	0	0,131	0,003
Presupuestos adjudicación	0,794	1,700	2,188	2,870	2,518	6,124	3,772	0,057	0	0	0	0	0	0	0	0	0	0,131	0,003
Baja Media Anual de Adjudicación (%)	-26,39%	-14,05%	-0,29%	-1,03%	-5,53%	-2,19%	-2,45%	0,00%	0,00%	0,00%	0,00%	0,00%	0,00%	0,00%	0,00%	0,00%	0,00%	0,00%	0,00%

Obras Adjudicadas:

Porcentaje de Sistemas de Adjudicación (sobre el total de presupuesto adjudicado)

	1997	1998	1999	2000	2001	2002	2003	2004	2005	2006	2007	2008	2009	2010	2011	2012	2013	2014
Conjunto oferta	S.D.*	0,00%	0,00%	22,57%	7,43%	1,23%	0,00%	0,00%	0,00%	0,00%	0,00%	0,00%	0,00%	0,00%	0,00%	0,00%	0,00%	0,00%
Precio ofertado	S.D.*	9,84%	0,00%	0,00%	6,45%	11,11%	0,00%	0,00%	0,00%	0,00%	0,00%	0,00%	0,00%	0,00%	0,00%	0,00%	0,00%	0,00%
Proc. Negociado	S.D.*	1,86%	19,05%	14,74%	4,01%	0,59%	100,00%	0,00%	0,00%	0,00%	0,00%	0,00%	0,00%	0,00%	0,00%	0,00%	100,00%	100,00%
Encomiendas	S.D.*	88,30%	80,95%	62,69%	82,11%	87,06%	0,00%	0,00%	0,00%	0,00%	0,00%	0,00%	0,00%	0,00%	0,00%	0,00%	0,00%	0,00%

* No se dispone de datos procesados.

Obras Liquidadas:**Presupuestos de Adjudicación / Liquidación y Desviación Final de Obras (en millones de euros)**

	1996	1997	1998	1999	2000	2001	2002	2003	2004	2005	2006	2007	2008	2009	2010	2011	2012	2013	2014	
Presupuestos adjudicación	0,315	1,694	1,993	3,695	9,527	4,392	4,751	0,057	0	0	0	0	0	0	0	0	0	0	0,131	0,003
Presupuestos liquidación	0,309	1,504	1,846	3,440	9,669	4,343	4,725	0,057	0	0	0	0	0	0	0	0	0	0	0,126	0,003
Desviación Final Obras (%)	-1,86%	-11,23%	-7,36%	-6,90%	1,49%	-1,13%	-0,56%	0,00%	0,00%	0,00%	0,00%	0,00%	0,00%	0,00%	0,00%	0,00%	0,00%	0,00%	-3,26%	0,00%

Obras Liquidadas:**Número de obras según su desviación final de obra**

	1996	1997	1998	1999	2000	2001	2002	2003	2004	2005	2006	2007	2008	2009	2010	2011	2012	2013	2014	
Mas del 10 % de desviación final de obra	0	0	1	0	1	0	1	0	0	0	0	0	0	0	0	0	0	0	0	0
Menos del 10 % de desviación final de obra	13	27	26	42	37	82	61	2	0	0	0	0	0	0	0	0	0	0	0	1

No se pueden comparar las magnitudes de los años anteriores y posteriores al 2003 puesto que el Servicio de Telecomunicaciones pasó a depender de otro Departamento en el año 2003 y el volumen de contratación varía sustancialmente.

* No se dispone de datos procesados sobre Asistencias adjudicadas y liquidadas en 1997

Presupuestos de Adjudicación / Liquidación y Desviación Final de Asistencias (en millones de euros)

	1997	1998	1999	2000	2001	2002	2003	2004	2005	2006	2007	2008	2009	2010	2011	2012	2013	2014
Presupuestos adjudicación	S.D.*	0,573	1,408	0,570	0,133	0,391	0,000	0,029	0,147	0,030	0,152	0,699	0,179	0,207	0,455	0,225	0,856	0,442
Presupuestos liquidación	S.D.*	0,552	1,408	0,618	0,128	0,391	0,000	0,029	0,154	0,030	0,155	0,703	0,176	0,205	0,453	0,226	0,856	0,442
Desviación Final																		
de Asistencias (%)	S.D.*	- 3,54%	- 0,00%	+ 8,44%	- 4,37%	+ 0,00%	+ 0,00%	+ 0,00%	+ 5,30%	+ 0,00%	+ 1,81%	+ 0,60%	- 1,79%	- 0,63%	- 0,46%	+ 0,46%	- 0,05%	+ 0,00%

No se pueden comparar las magnitudes del año 2004 y siguientes con las de años anteriores puesto que el Servicio de Telecomunicaciones pasó a depender de otro Departamento en el año 2003 y el volumen de contratación varía sustancialmente.

**DIRECCIÓN GENERAL DE ORDENACIÓN DEL TERRITORIO, MOVILIDAD Y VIVIENDA
BAJA MEDIA ANUAL DE ADJUDICACIÓN DE ASISTENCIAS**

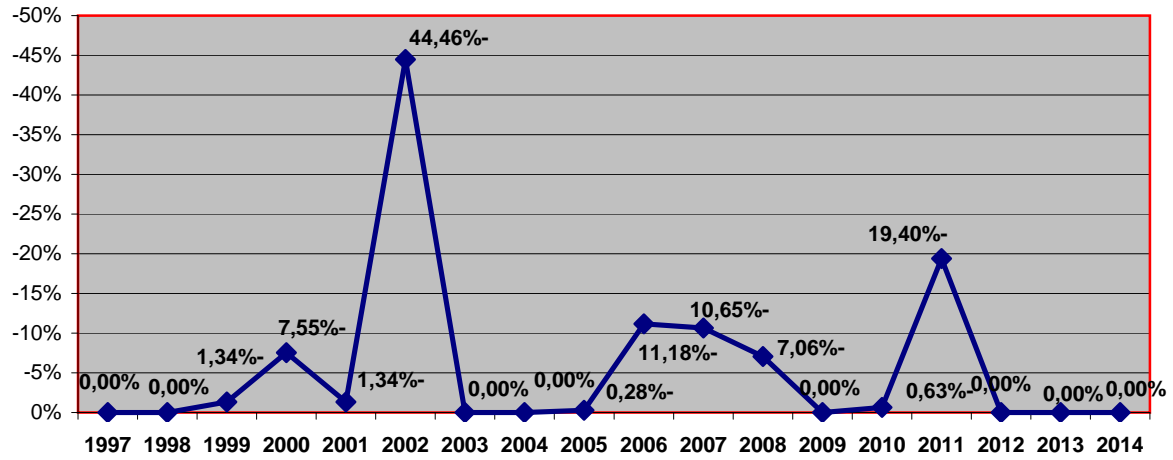

**DIRECCIÓN GENERAL DE ORDENACIÓN DEL TERRITORIO, MOVILIDAD Y VIVIENDA
EVOLUCIÓN DEL PRESUPUESTO ADJUDICADO POR SISTEMAS DE ADJUDICACIÓN**

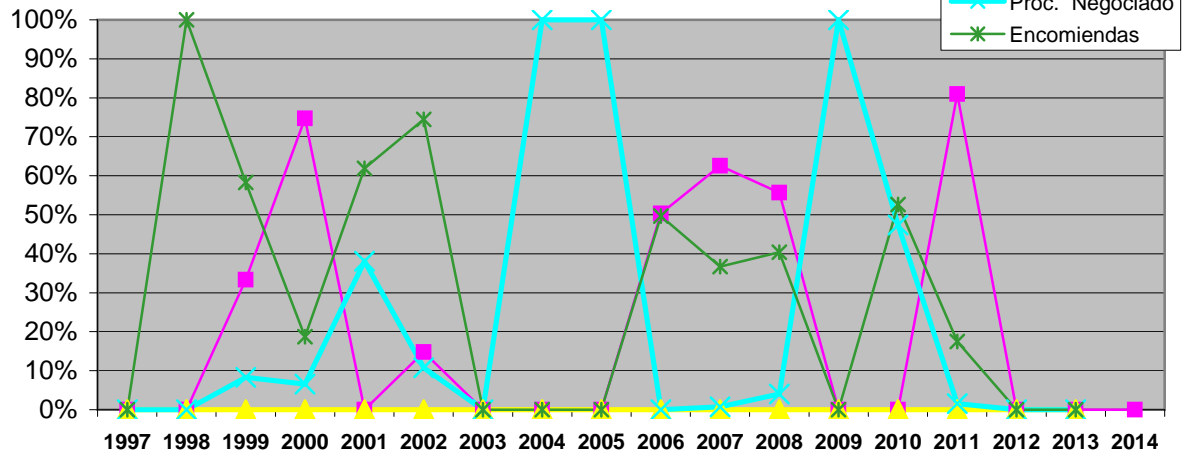

**DIRECCIÓN GENERAL DE ORDENACIÓN DEL TERRITORIO, MOVILIDAD Y VIVIENDA
DESVIACIÓN FINAL DE ASISTENCIAS**

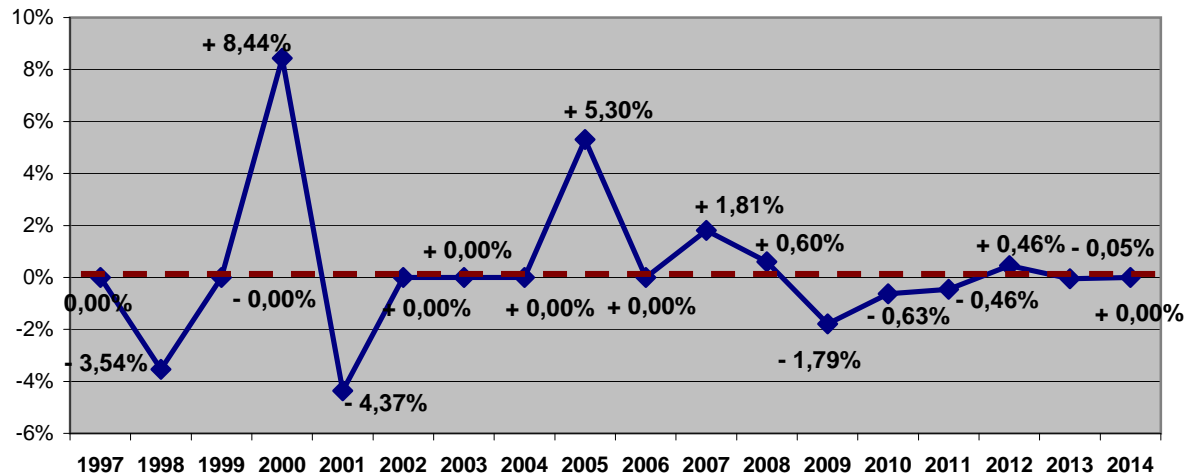

**DIRECCIÓN GENERAL DE ORDENACIÓN DEL
TERRITORIO, MOVILIDAD Y VIVIENDA**

**INFORME SOBRE LA ADJUDICACIÓN Y LIQUIDACIÓN
DE CONTRATOS 2014**

ANEJOS

1.1.- Adjudicaciones de Obras 2014
DIRECCIÓN GENERAL DE ORDENACIÓN DEL
TERRITORIO, MOVILIDAD Y VIVIENDA

ADJUDICACIONES DE OBRA AÑO 2014

DIRECCIÓN GENERAL DE ORDENACIÓN DEL TERRITORIO, MOVILIDAD Y VIVIENDA

nº de orden	TITULO DE LA OBRA	FECHA ADJUDIC.	CONTRATISTA ADJUDICATARIO	PRESUPUESTO LICITACION	PRESUPUESTO ADJUDICACION	% BAJA	SIST. ADJ.	PROYECTISTA EXTERNO	SERVICIO
1	Cambio de sentido apertura puertas emergencias plantas 1ª y 2ª Dpto. Fomento C/Alhóndiga, 1	12/09/2014	Ingered	3.267,00	3.267,00	+ 0,00%	PN	Medios Propios	Ord. Territorio
2									
3									
4									
5									
6									
sumas y valores medios				3.267,00	3.267,00	0,00%			

SISTEMA DE ADJUDICACION

EN	Encomienda a Empresas Públicas
PN	Procedimiento Negociado
AC	Procedimiento abierto mediante Concurso
AS	Procedimiento abierto mediante Subasta

2.1.- Liquidaciones de Obras 2014
DIRECCION GENERAL DE ORDENACIÓN DEL
TERRITORIO, MOVILIDAD Y VIVIENDA

LIQUIDACIONES DE OBRA AÑO 2014

DIRECCIÓN GENERAL DE ORDENACIÓN DEL
TERRITORIO, MOVILIDAD Y VIVIENDA

nº de orden	TITULO DE LA OBRA	FECHA LIQUID.	CONTRATISTA ADJUDICATARIO	PRESUPUESTO INIC. ADJUDIC	PRESUPUESTO LIQUIDACIÓN	%	SERVICIO
1	Cambio de sentido apertura puertas emergencias plantas 1ª y 2ª Dpto. Fomento C/Alhóndiga, 1	31/12/2014	Ingered	3.267,00	3.267,00	+ 0,00%	Ord. Territorio
2							
3							
sumas y valores medios				3.267,00	3.267,00	+ 0,00%	

3.1.- RESUMEN DE DIFERENCIAS LIQUIDACIÓN / ADJUDICACIÓN DE OBRAS 2014

AÑO 2014

DIFERENCIA LIQUIDACIÓN/ ADJUDICACIÓN	Nº DE OBRAS	%	SUMAS DE PRESUPUESTOS ADJUDICACIÓN	%
> 50 %	0	0,00%	0,00	0,00%
40 % a 50 %	0	0,00%	0,00	0,00%
30 % a 40 %	0	0,00%	0,00	0,00%
20 % a 30 %	0	0,00%	0,00	0,00%
10 % a 20 %	0	0,00%	0,00	0,00%
0 % a 10 %	0	0,00%	0,00	0,00%
0 %	1	100,00%	3.267,00	100,00%
- 10 % a 0 %	0	0,00%	0,00	0,00%
-20 % a - 10 %	0	0,00%	0,00	0,00%
< - 20 %	0	0,00%	0,00	0,00%
TOTALES	1	100,00%	3.267,00	100,00%

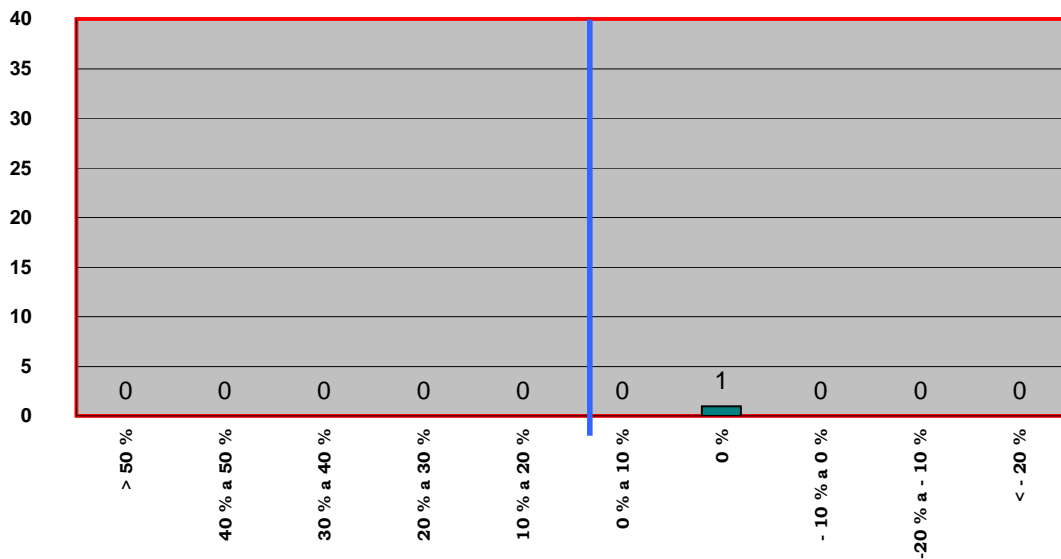

RESUMEN

DIFERENCIA LIQUIDACIÓN/ ADJUDICACIÓN	Nº DE OBRAS	%	SUMAS DE PRESUPUESTOS ADJUDICACIÓN	%
MAYOR DE 10 %	0	0,00%	0,00	0,00%
MENOR DE 10 %	1	100,00%	3.267,00	100,00%
TOTALES	1	100,00%	3.267,00	100,00%

4.1.- Adjudicaciones de Asistencias 2014
DIRECCION GENERAL DE ORDENACIÓN DEL
TERRITORIO, MOVILIDAD Y VIVIENDA

ADJUDICACIONES DE ASISTENCIAS 2014

DIRECCIÓN GENERAL DE ORDENACIÓN
DEL TERRITORIO, MOVILIDAD Y VIVIENDA

nº de orden	TITULO DE LA ASISTENCIA	FECHA ADJUDIC.	CONTRATISTA ADJUDICATARIO	PRESUPUESTO LICITACIÓN	PRESUPUESTO ADJUDICACIÓN	% BAJA	SIST. ADJ.	DIRECCION PROJ. SECCION
1	Elaboración de Informes del Servicio de Ordenación del Territorio y Urbanismo	13-02-14	Nasuvinsa	182.856,54	182.856,54	0,00%	EN	Ord. Territorio y Urbanismo
2	Desarrollo del programa del Censo de solicitantes de vivienda protegida para 2014	17-02-14	Nasuvinsa	95.818,40	95.818,40	0,00%	EN	Vivienda
3	Desarrollo del programa de alquiler de vivienda usada (bolsa de alquiler) y gestión exptes. Iniciados renta básica de emancipación de jóvenes.	17-02-14	Nasuvinsa	95.792,77	95.792,77	0,00%	EN	Vivienda
4	Gestión de facturación del patrimonio inmobiliario adscrito al Departamento de Fomento incluyendo la recaudación	17-02-14	Nasuvinsa	20.718,10	20.718,10	0,00%	EN	Vivienda
5	Desarrollo del sistema de Información Territorial y Urbanístico de Navarra	18-02-14	Nasuvinsa	149.958,87	149.958,87	0,00%	EN	Ord. Territorio y Urbanismo
6	Desarrollo evolutivo y correctivo del Sistema de Información Geográfica (SIG de Transportes 2014	23-06-14	Tracasa	79.984,38	79.984,38	0,00%	EN	Transportes
7	Gestión de la facturación del patrimonio inmobiliario adscrito al Dpto. Fomento y recaudación, año 2015	30-12-14	Nasuvinsa	24.873,12	24.873,12	0,00%	EN	Vivienda
8	Desarrollo del sistema de Información Territorial y Urbanístico de Navarra, 2015	30-12-14	Tracasa	149.964,51	149.964,51	0,00%	EN	Ord. Territorio y Urbanismo
9	Elaboración de informes del Servicio de Ordenación del Territorio y Urbanismo para 2015	30-12-14	Nasuvinsa	214.897,09	214.897,09	0,00%	EN	Ord. Territorio y Urbanismo
10	Desarrollo del programa del Censo de solicitantes de vivienda protegida para 2015	30-12-14	Nasuvinsa	114.868,69	114.868,69	0,00%	EN	Vivienda
11	Gestión de expedientes renta básica de emancipación de jóvenes para 2015	30-12-14	Nasuvinsa	114.847,61	114.847,61	0,00%	EN	Vivienda
sumas y valores medios				1.244.580,08	1.244.580,08	0,00%		

SISTEMA DE ADJUDICACION	
EN	Encomienda a Empresas Públicas
PN	Procedimiento Negociado
AC	Procedimiento abierto mediante Concurso
AS	Procedimiento abierto mediante Subasta

5.1.- Liquidaciones de Asistencias 2014
DIRECCIÓN GENERAL DE ORDENACIÓN DEL
TERRITORIO, MOVILIDAD Y VIVIENDA

LIQUIDACIONES DE ASISTENCIAS AÑO 2014

DIRECCIÓN GENERAL DE ORDENACIÓN DEL TERRITORIO, MOVILIDAD Y VIVIENDA

nº de orden	TITULO DEL TRABAJO DE ASISTENCIA	FECHA	CONTRATISTA	PRESUPUESTO	PRESUPUESTO	%	SERVICIO
		LIQUID.	ADJUDICATARIO	INIC. ADJUDIC	LIQUIDACIÓN		
1	Desarrollo del sistema de Información Territorial y Urbanístico de Navarra	29-12-14	Tracasa	149.958,87	149.918,81	-0,03%	Ordenación del Territorio
2	Desarrollo del programa de alquiler de vivienda usada (bolsa de alquiler) y gestión exptes. Iniciados renta básica de emancipación de jóvenes R. 868/2013	9-01-15	Nasuvinsa	95.792,77	95.792,77	0,00%	Vivienda
3	Desarrollo del programa del Censo de solicitantes de vivienda protegida para 2014	9-01-15	Nasuvinsa	95.818,40	95.818,40	0,00%	Vivienda
4	Desarrollo evolutivo y correctivo del Sistema de Información Geográfica (SIG de Transportes) 2014	13-01-15	Tracasa	79.984,00	79.984,38	0,00%	Transportes
5	Gestión de facturación del patrimonio inmobiliario adscrito al Departamento de Fomento incluyendo la recaudación	13-01-15	Nasuvinsa	20.718,10	20.718,10	0,00%	Vivienda
sumas y valores medios				442.272,14	442.232,46	- 0,01%	

**RESUMEN DE DIFERENCIAS LIQUIDACIÓN /
ADJUDICACIÓN DE ASISTENCIAS 2014**

AÑO 2014

DIFERENCIA LIQUIDACIÓN/ ADJUDICACIÓN	Nº DE ASISTENCIAS	%	SUMAS DE PRESUPUESTOS ADJUDICACIÓN	%
> 50 %	0	0,00%	0,00	0,00%
40 % a 50 %	0	0,00%	0,00	0,00%
30 % a 40 %	0	0,00%	0,00	0,00%
20 % a 30 %	0	0,00%	0,00	0,00%
10 % a 20 %	0	0,00%	0,00	0,00%
0 % a 10 %	1	20,00%	79.984,00	18,08%
0 %	3	60,00%	212.329,27	48,01%
- 10 % a 0 %	1	20,00%	149.958,87	33,91%
-20 % a - 10 %	0	0,00%	0,00	0,00%
< - 20 %	0	0,00%	0,00	0,00%
TOTALES	5	100,00%	442.272,14	100,00%

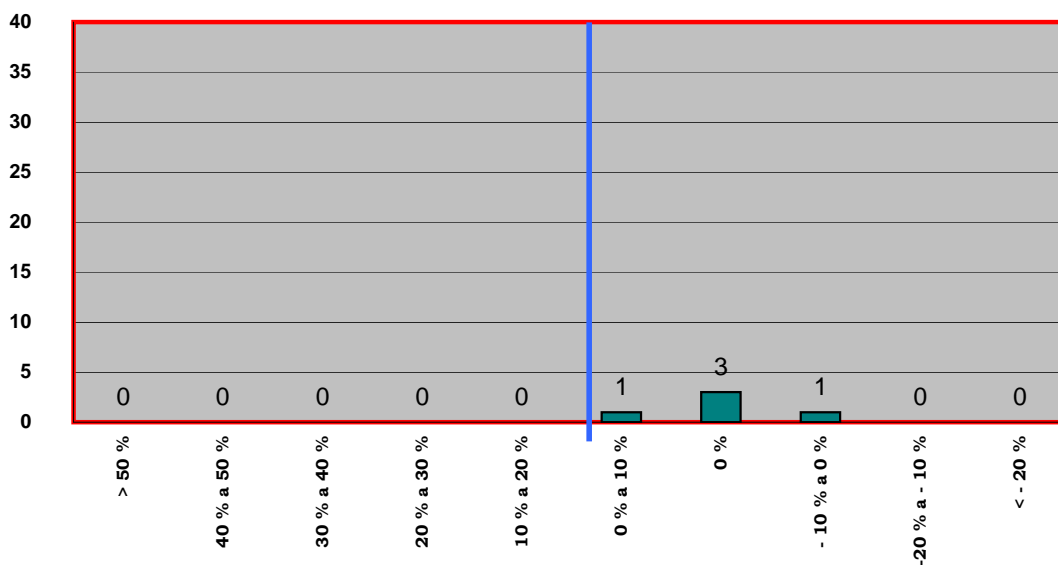

RESUMEN

DIFERENCIA LIQUIDACIÓN/ ADJUDICACIÓN	Nº DE ASISTENCIAS	%	SUMAS DE PRESUPUESTOS ADJUDICACIÓN	%
MAYOR DE 10 %	0	0,00%	0,00	0,00%
MENOR DE 10 %	5	100,00%	442.272,14	100,00%
TOTALES	5	100,00%	442.272,14	100,00%