

Mapa de suelos

SALOBRE DE SESMA

1:25.000

Unidades cartográficas

	128		26MS
	23		43
	24		45
	26		93
	26FS		999
	26LS		

(VER PÁGINA 29 DEL ESTUDIO)



Departamento de Desarrollo Rural y Medio Ambiente
Servicio de Información y Gestión Económica

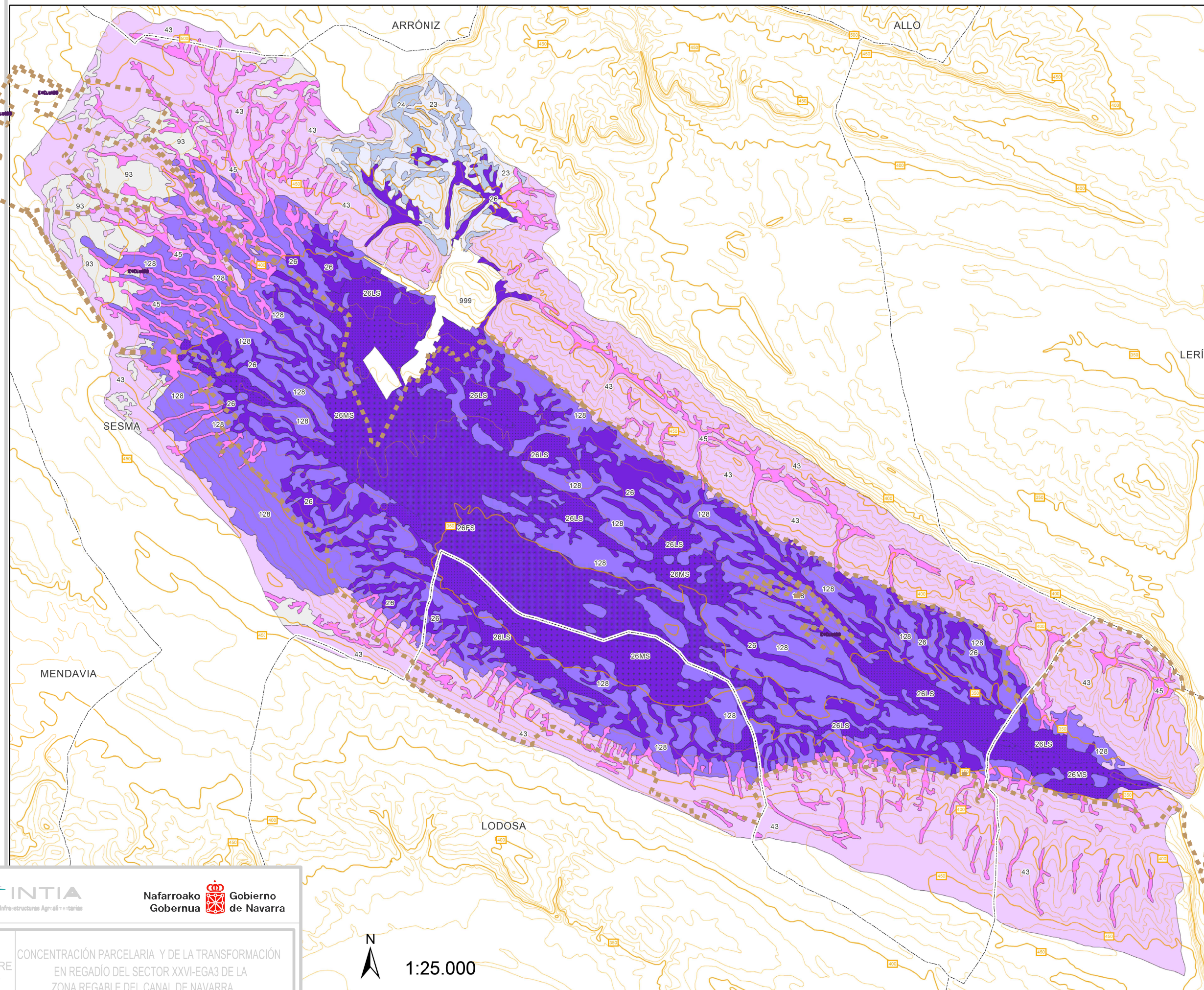

FECHA:	CONCENTRACIÓN PARCELARIA Y DE LA TRANSFORMACIÓN	
DICIEMBRE 2017	EN REGADÍO DEL SECTOR XXVI-EGA3 DE LA ZONA REGABLE DEL CANAL DE NAVARRA	
Nº PLANO:	MAPA DE SUELOS	
5		