

- Superficie de explotación
- Superficie de accesos
- CDE EGUILIL
- CDE GRAN EGUILIL
- Cuadrículas mineras

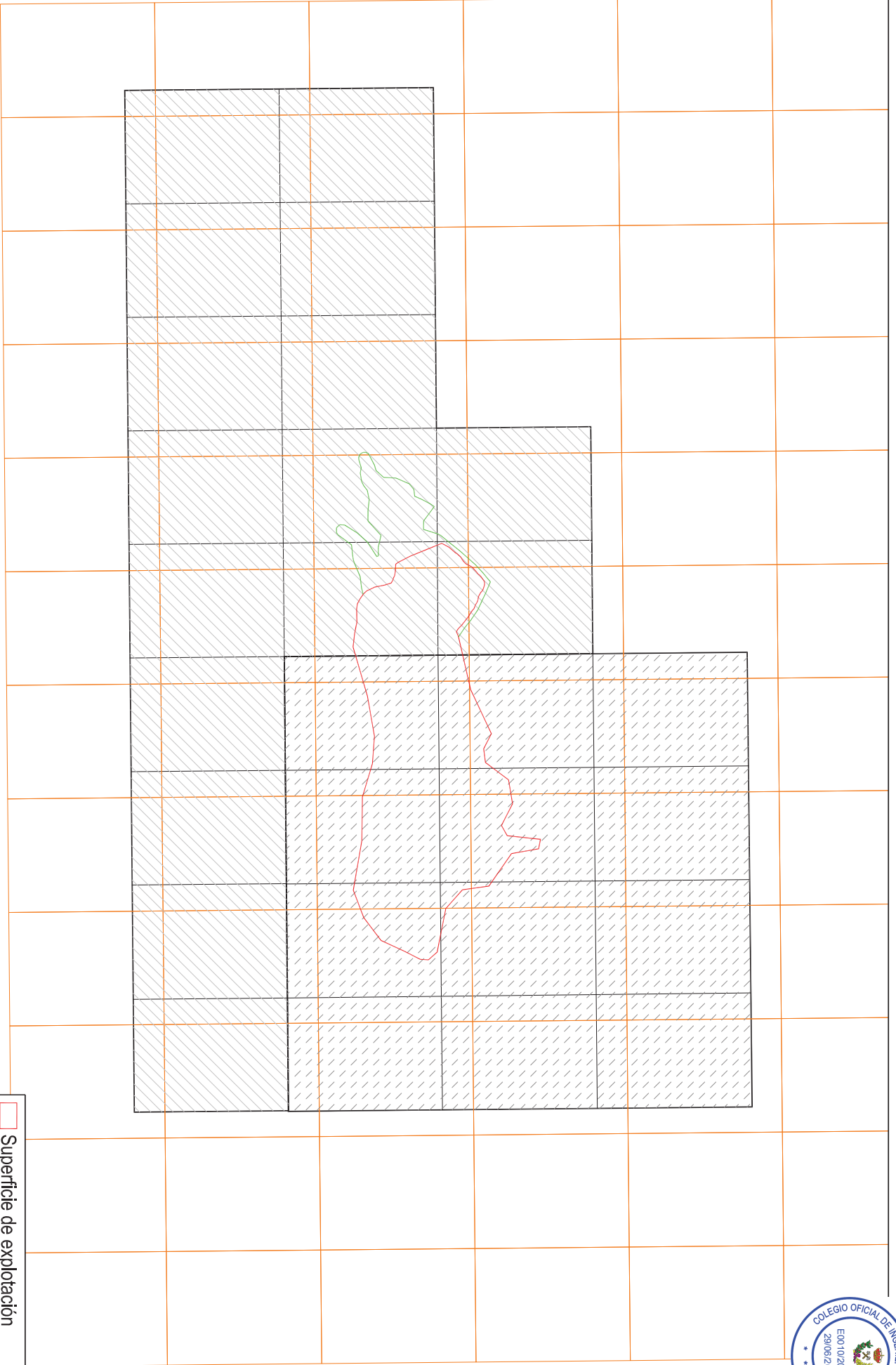



AUTOR DEL PROYECTO:
MORAÑA, Juan J.
Ingeniero de Minas
Colegiado nº 376 NT



ESCALA:
1:7.500

PROYECTO DE EXPLOTACIÓN, PLAN DE RESTAURACIÓN Y ESTUDIO DE IMPACTO AMBIENTAL DE LA CANTERA
EQUIBAL EN LOS TÉRMINOS MUNICIPALES DE OLAZAGUTIA Y ZORDIA (NAVARRA)

1:7: PLANOS:
2.3

DESIGNACIÓN DEL PLANO:
SUPERFICIE AFECTADA
CATÁSTRO

FECHA:
06/2020
1415-1

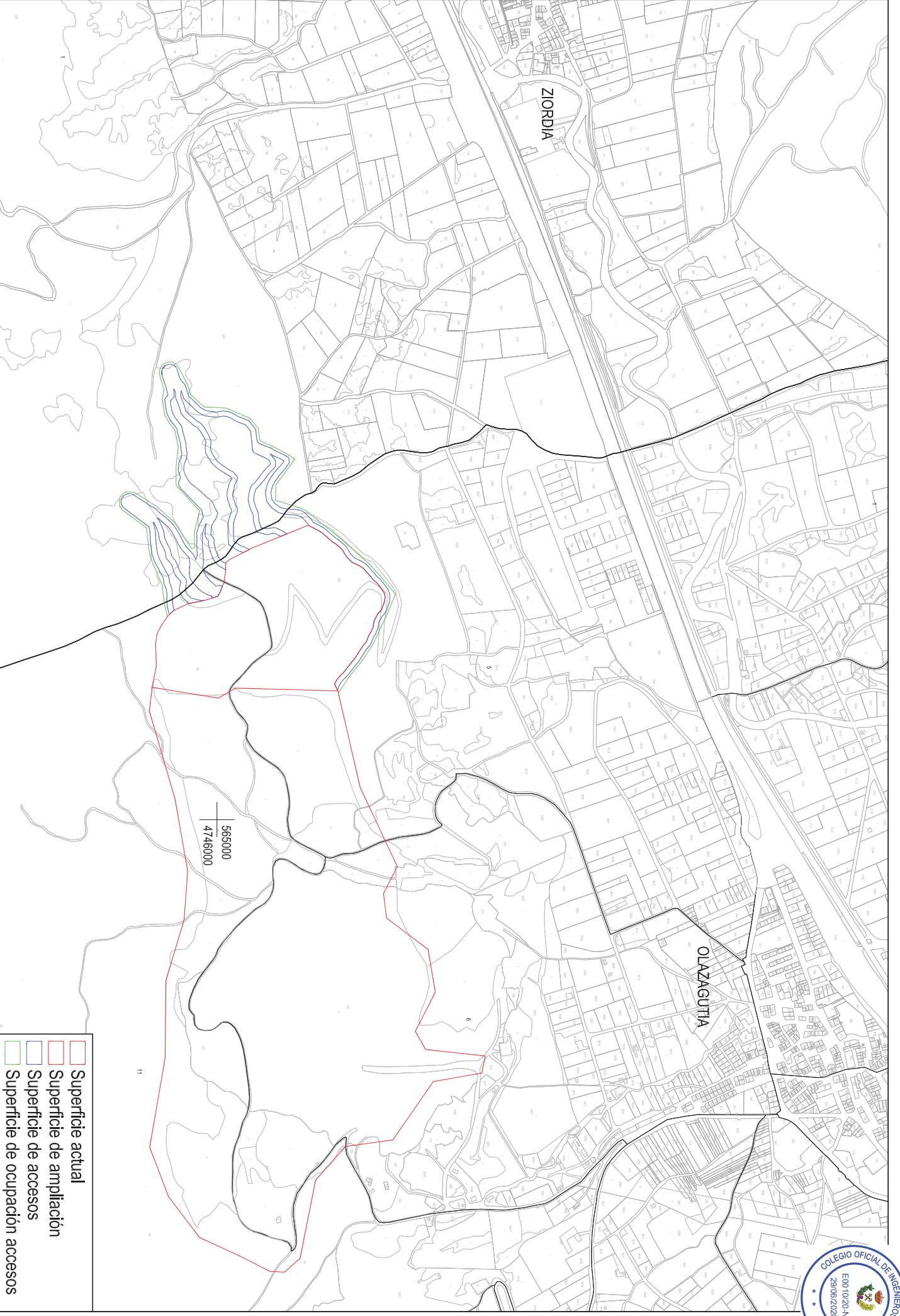

- ▭ Superficie actual
- ▭ Superficie de ampliación
- ▭ Superficie de accesos
- ▭ Superficie de ocupación accesos



Superficie de explotación

NUMERO	X	Y
1	595555,828	4746598,473
2	595584,740	4746590,980
3	595624,444	4746583,479
4	595713,876	4746576,586
5	595728,586	4746296,500
6	595800,846	4746220,023
7	595977,710	4746165,514
8	596008,661	4746150,572
9	596008,641	4746118,179
10	595931,447	4745981,114
11	595840,043	4745801,038
12	595730,443	4745637,540
13	595624,444	4745488,410
14	595524,444	4745350,900
15	595424,444	4745223,387
16	595324,444	4745096,876
17	595224,444	4744970,371
18	595124,444	4744843,867
19	595024,444	4744717,362
20	594924,444	4744590,857
21	594824,444	4744464,352
22	594724,444	4744337,847
23	594624,444	4744211,342
24	594524,444	4744084,837
25	594424,444	4743958,332
26	594324,444	4743831,827
27	594224,444	4743705,322
28	594124,444	4743578,817
29	594024,444	4743452,312
30	593924,444	4743325,807
31	593824,444	4743200,302
32	593724,444	4743073,797
33	593624,444	4742947,292
34	593524,444	4742820,787
35	593424,444	4742694,282
36	593324,444	4742567,777
37	593224,444	4742441,272
38	593124,444	4742314,767
39	593024,444	4742188,262
40	592924,444	4742061,757
41	592824,444	4741935,252
42	592724,444	4741808,747
43	592624,444	4741682,242
44	592524,444	4741555,737
45	592424,444	4741429,232
46	592324,444	4741302,727
47	592224,444	4741176,222
48	592124,444	4741049,717
49	592024,444	4740923,212

Superficie de accesos

NUMERO	X	Y
50	594411,023	4743850,553
51	594348,487	4743842,853
52	594308,941	4743789,497
53	594270,289	4743740,152
54	594233,385	4743696,806
55	594200,335	4743658,458
56	594172,387	4743625,109
57	594149,562	4743597,864
58	594130,488	4743575,617
59	594115,575	4743558,370
60	594104,949	4743546,122
61	594098,486	4743538,875
62	594096,231	4743536,628
63	594098,486	4743538,875
64	594104,949	4743546,122
65	594115,575	4743558,370
66	594130,488	4743575,617
67	594149,562	4743597,864
68	594172,387	4743625,109
69	594200,335	4743658,458
70	594233,385	4743696,806
71	594270,289	4743740,152
72	594308,941	4743789,497
73	594348,487	4743842,853
74	594385,053	4743896,207
75	594411,023	4743950,561
76	594428,488	4743967,814
77	594446,955	4743985,067
78	594465,422	4743999,320
79	594484,889	4744013,573
80	594504,356	4744027,826
81	594524,794	4744042,079
82	594545,231	4744056,332
83	594566,668	4744070,585
84	594588,105	4744084,838
85	594610,542	4744099,091
86	594632,979	4744113,344
87	594655,416	4744127,597
88	594677,853	4744141,850



AUTOR DEL PROYECTO:
MORAGA, Juan J.
Colegiado nº 376 N.T.



ESCALA:
1:5.000

PROYECTO DE EXPLORACIÓN, PLAN DE RESTAURACIÓN Y ESTUDIO DE IMPACTO AMBIENTAL DE LA CANTERA
EGUIL EN LOS TÉRMINOS MUNICIPALES DE OLAZAGUTIA Y ZIZORDIA (NAVARRA)

1ª PLANO:
2.4

DESIGNACIÓN DEL PLANO:
SUPERFICIE AFECTADA
COORDENADAS DE CONTORNO

FECHA:
08/2020
14/5-1

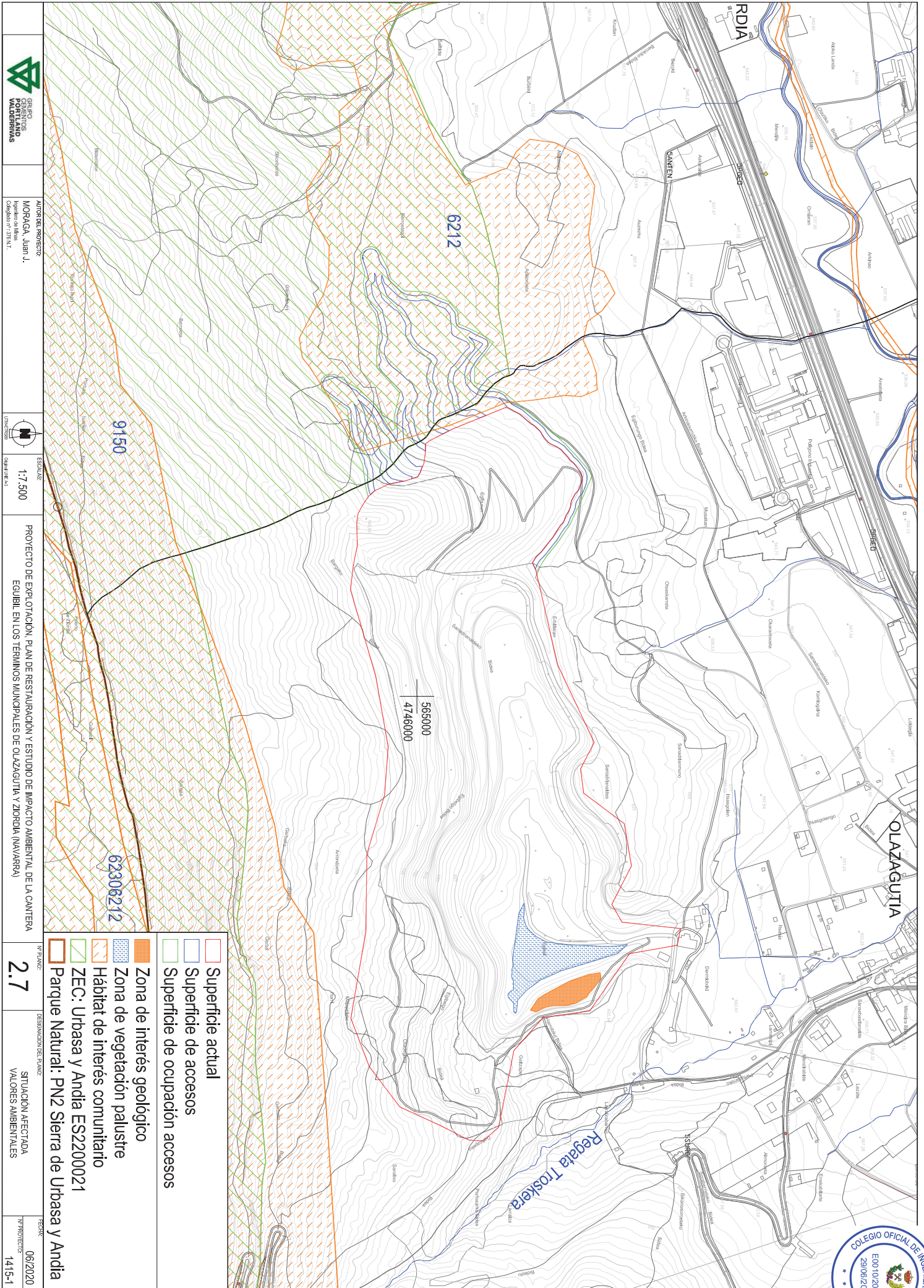

AUTOR DEL PROYECTO:
MORAÑA, Juan J.
Ingeniero de Minas
Colegiado nº 318 N.º I.

ESCALA:
1:7.500

PROYECTO DE EXPLOTACIÓN, PLAN DE RESTAURACIÓN Y ESTUDIO DE IMPACTO AMBIENTAL DE LA CANTERA
EQUIBL EN LOS TÉRMINOS MUNICIPALES DE OLAZAGUTIA Y ZORROIA (NAVARRA)

ESCALA:
2.7

SITUACIÓN AFECTADA
VALORES AMBIENTALES

FECHA:
08/2020
1415-1

- Superficie actual
- Superficie de accesos
- Superficie de ocupación accesos
- Zona de interés geológico
- Zona de vegetación palustre
- Hábitat de interés comunitario
- ZEC: Urbasa y Andia ES2200021
- Parque Natural: PN2 Sierra de Urbasa y Andia



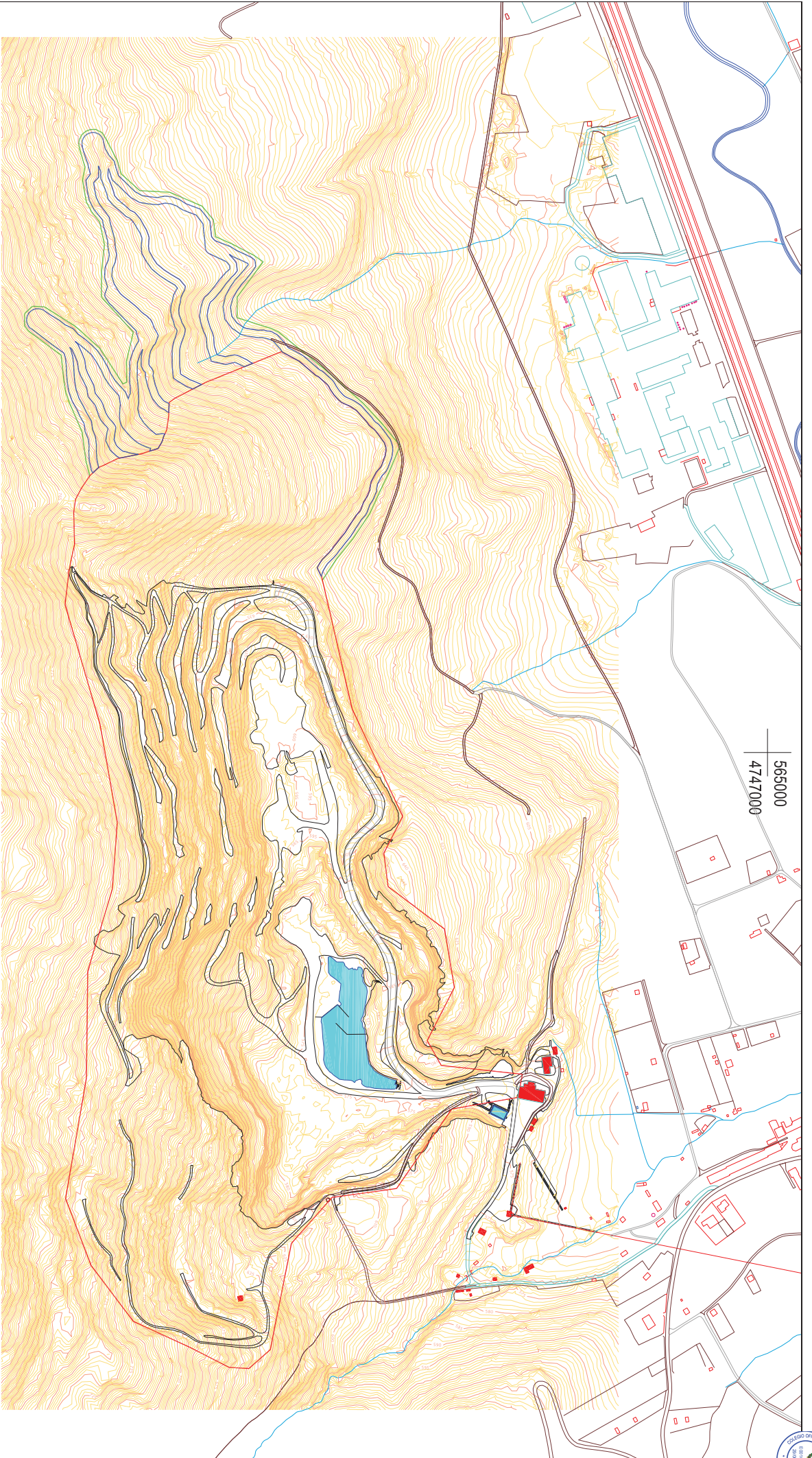

565000
4747000

- Superficie explotación
- Superficie de accesos
- Superficie de ocupación accesos

	<p style="font-size: 8px;">PROYECTO DE RECONSTRUCCIÓN Y MEJORA DEL SERVICIO DE AGUAS POTABLES DE LA COMUNIDAD AUTÓNOMA DE MADRID EN EL ÁMBITO DE LOS TERMINOS MUNICIPALES DE CALZADILLA Y ZARZAR DE MADRID</p>
	<p style="font-size: 10px;">3</p> <p style="font-size: 8px;">PROYECTO DE RECONSTRUCCIÓN Y MEJORA DEL SERVICIO DE AGUAS POTABLES DE LA COMUNIDAD AUTÓNOMA DE MADRID</p>
<p style="font-size: 8px;">Escala: 1:3.000</p>	<p style="font-size: 8px;">Fecha: 15/07/2020</p>



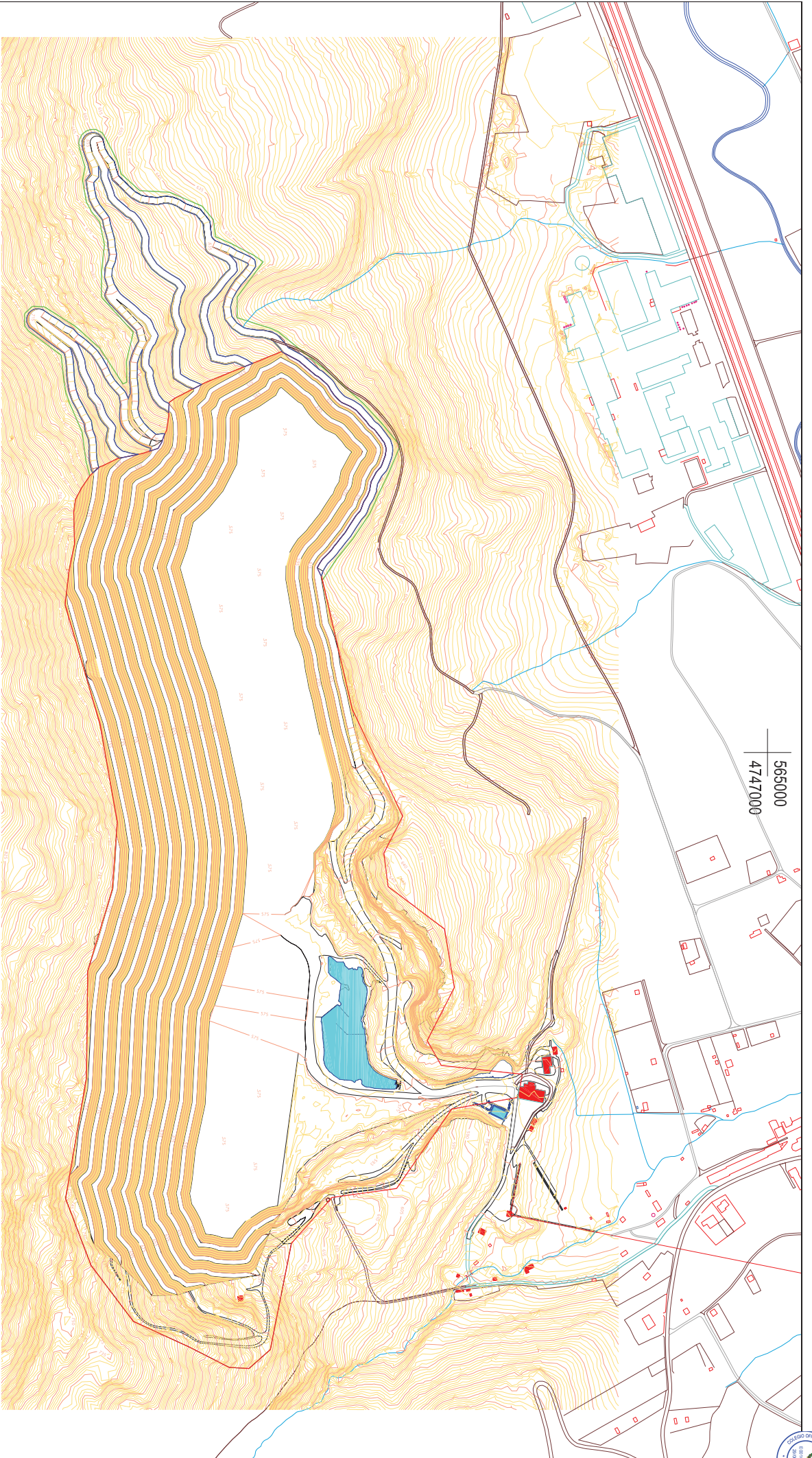

- Superficie explotación
- Superficie de accesos
- Superficie de ocupación accesos

	<p style="font-size: small;">PROYECTO DE RECONSTRUCCIÓN Y REFORMA DEL CENTRO DE MANEJO AMBIENTAL DE LA COMUNA DE... EN EL DISTRITO DE... EN EL DISTRITO DE... EN EL DISTRITO DE... EN EL DISTRITO DE...</p>
	<p>4</p>
<p>1:3.000</p>	<p>1:5.000</p>



Superficie de explotación
 Superficie de accesos
 Superficie de ocupación accesos

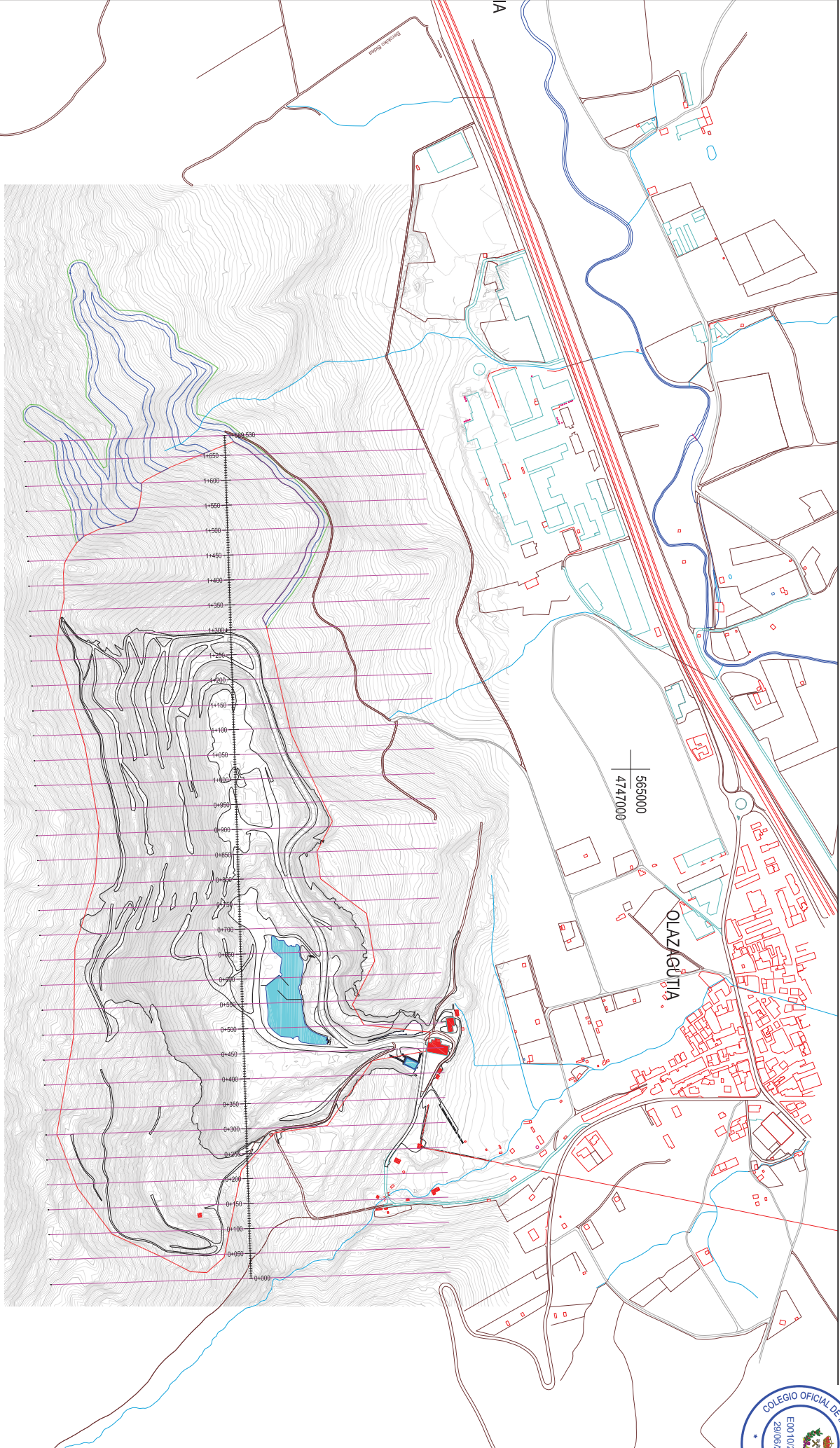

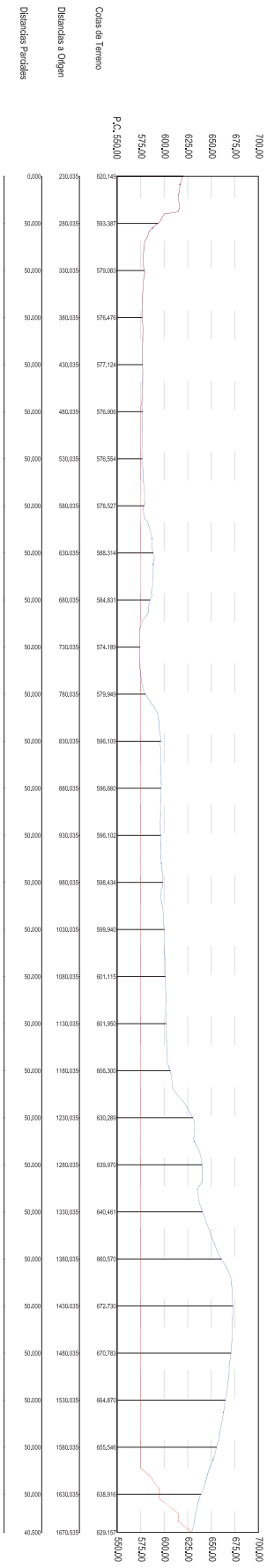

AUTOR DEL PROYECTO:
MORAÑA, Juan J.
Ingeniero de Minas
Colegiado nº 2.388 NT.



ESCALAS:
1:6.000
Horizontal
Vertical

PROYECTO DE EXPLOTACIÓN, PLAN DE RESTAURACIÓN Y ESTUDIO DE IMPACTO AMBIENTAL DE LA CANTERA
EGUIBIL EN LOS TÉRMINOS MUNICIPALES DE OLAZAGUTIA Y ZIORDIA (NAVARRA)

ETAPAS:
5.2

DESIGNACIÓN DEL PLANO:
PERFIL LONGITUDINAL

FECHA:
08/2020
1415-1

Topografía actual
Topografía final

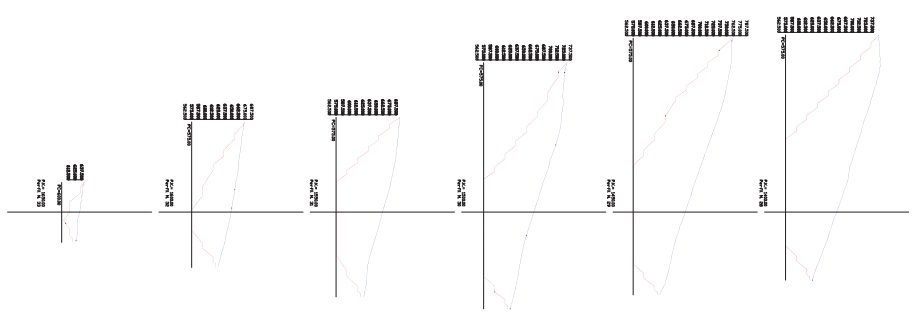
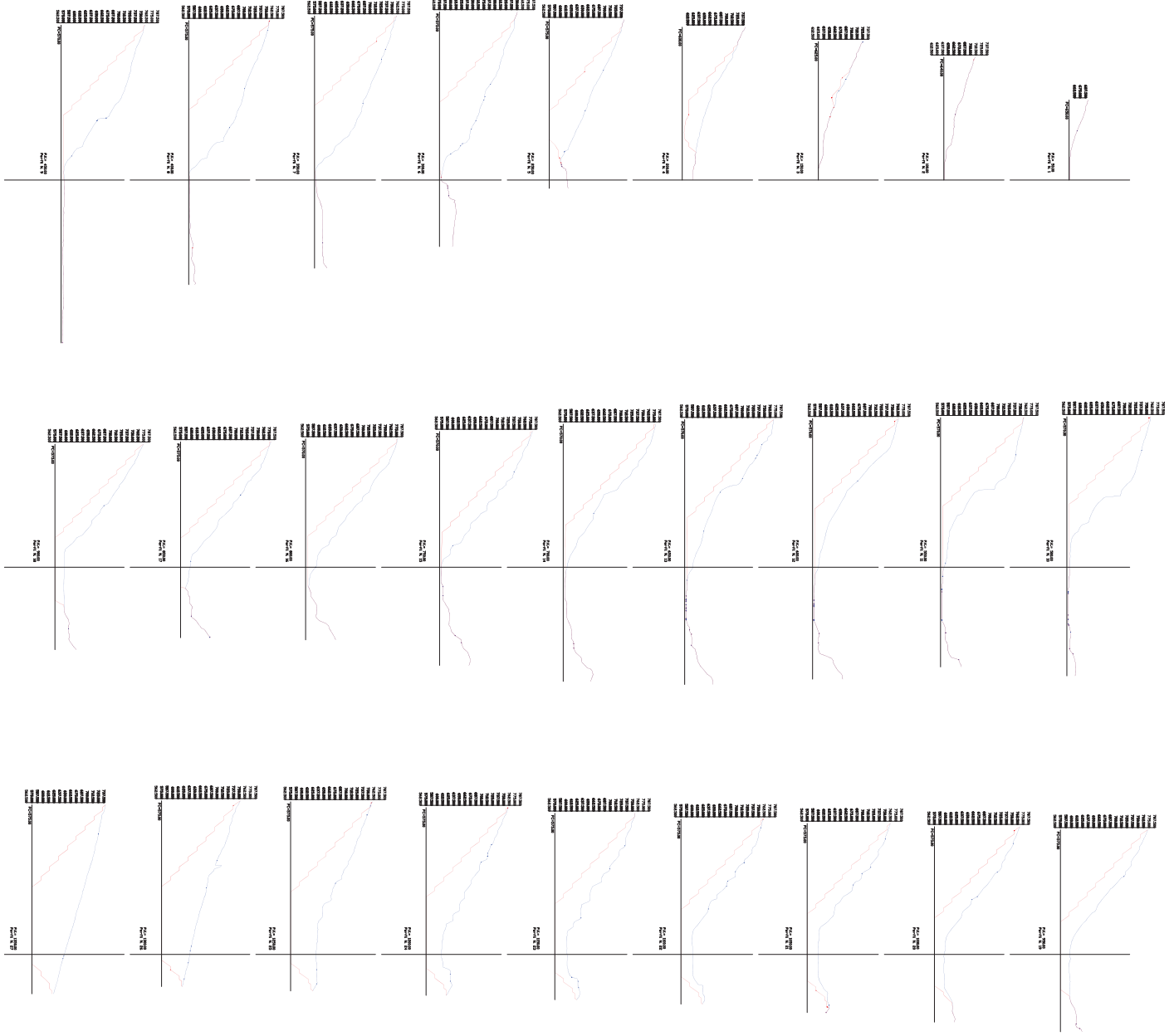

Topografía actual
Topografía final

	INSTITUTO NACIONAL DE TOPOGRAFÍA INSTITUTO NACIONAL DE TOPOGRAFÍA
	PROYECTO DE EJECUCIÓN, PLANEACIÓN, ESTABLECIMIENTO Y MONITOREO AMBIENTAL DE LA CARRETERA ENLACE EN LOS TERMINOS INTERMEDIOS DE OROVALLEY Y ZORNO (MAYASQUEEN)
	HOJA N° 5.3 PROYECTO: 11547
1:3,000 1:10,000	1:15,000



- Superficie explotación
- Superficie de accesos
- Superficie de ocupación accesos
- Restauración de la plaza
- Restauración de las bermas
- Restauración zona Instalaciones
- Zona de interés geológico
- Zona de replantado e hidrosiembra
- Zona de vegetación palustre existente
- Zona de vegetación no afectada
- Zonas húmedas

 MINISTERIO DE MEDIO AMBIENTE Y POLÍTICA URBANA
 DIRECCIÓN GENERAL DE POLÍTICA URBANA Y ORDENACIÓN DEL TERRITORIO
 DIRECCIÓN DE POLÍTICA URBANA Y ORDENACIÓN DEL TERRITORIO
 PROYECTO DE ORDENACIÓN PLANEAMIENTO DE LA ZONA DE INTERÉS GEOGRÁFICO DE LA CIUDAD DE MADRID
 EN EL ÁMBITO DE LOS TERMINOS MUNICIPALES DE CALADILLA Y ZARZUELA DE MADRID
 RESTAURACIÓN PLAZA
 ESCALA: 1:3.000
 FECHA: 15/11/2020
 FOLIO: 6

