

Fecha: MAYO 2019	Estudio de afecciones ambientales de la concentración parcelaria y de la transformación del regadío del Sector XXVI – Ega6 de la zona regable del Canal de Navarra	
Escala: 1:50.000	<b>SITUACIÓN</b>	Nº plano <b>1</b>

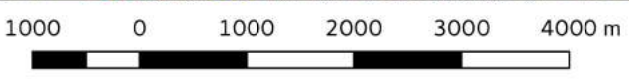

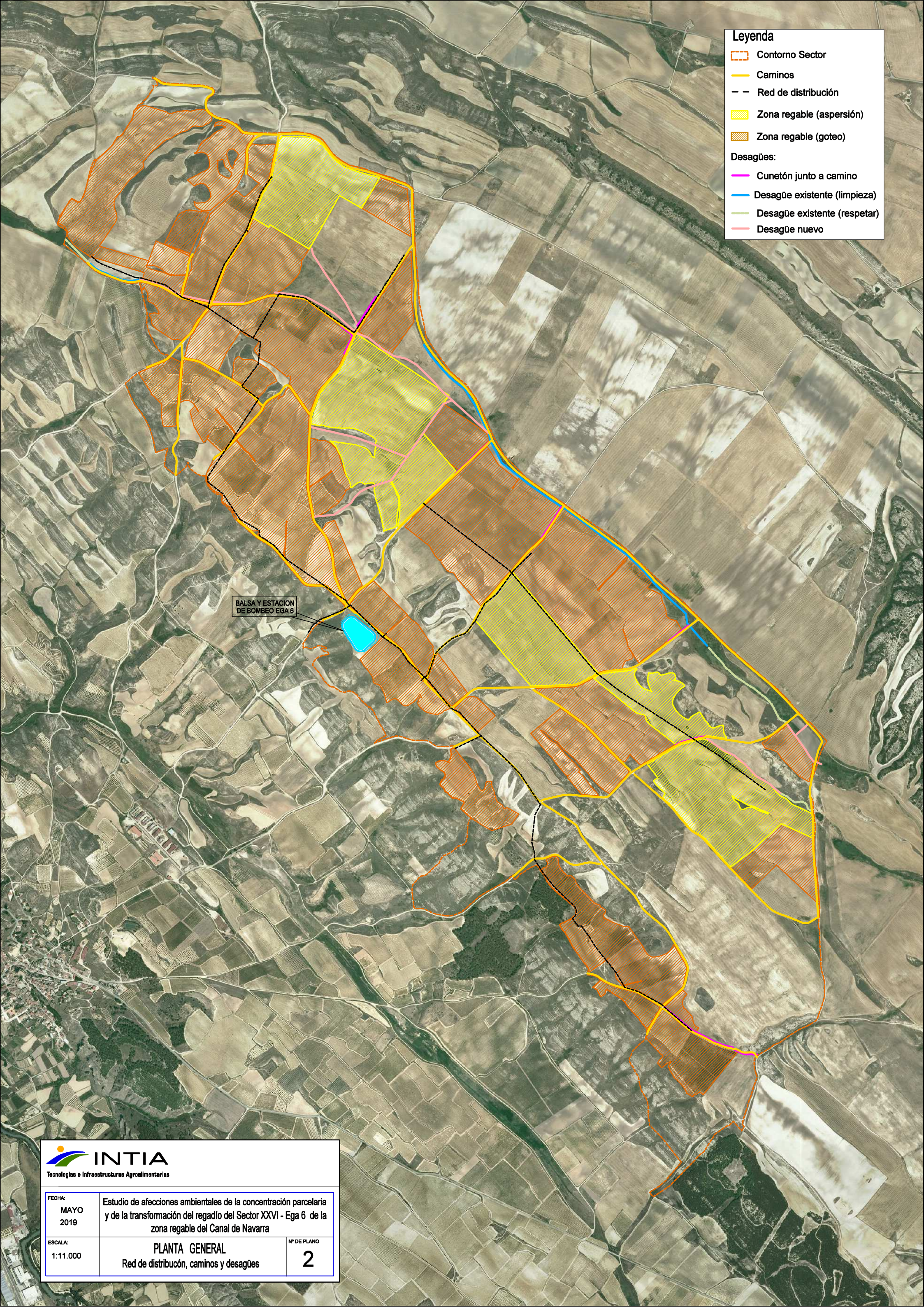



**Leyenda**

- Contorno Sector
- Caminos
- Red de distribución
- Zona regable (aspersión)
- Zona regable (goteo)

**Desagües:**

- Cunetón junto a camino
- Desagüe existente (limpieza)
- Desagüe existente (respetar)
- Desagüe nuevo

BALSA Y ESTACION DE BOMBEO EGA 6



<b>FECHA:</b>	MAYO 2019	
	Estudio de afecciones ambientales de la concentración parcelaria y de la transformación del regadío del Sector XXVI - Ega 6 de la zona regable del Canal de Navarra	
<b>ESCALA:</b>	1:11.000	<b>Nº DE PLANO</b>
	PLANTA GENERAL Red de distribución, caminos y desagües	<b>2</b>



# Legenda

- Contorno Sector
- Vegetación natural y seminatural



 Tecnologías e Infraestructuras Agroalimentarias		
FECHA: MAYO 2019	Estudio de afecciones ambientales de la concentración parcelaria y de la transformación del regadío del Sector XXVI - Ega 6 de la zona regable del Canal de Navarra	
ESCALA: 1:11.000	VEGETACIÓN ACTUAL	Nº DE PLANO <b>3</b>





1

2

**Legenda**

- Contorno Sector
- VNOC

**INTIA**  
Tecnologías e Infraestructuras Agroalimentarias

FECHA:	MAYO 2019	Estudio de afecciones ambientales de la concentración parcelaria y de la transformación del regadío del Sector XXVI - Ega 6 de la zona regable del Canal de Navarra	Nº DE PLANO <b>4.1</b>
ESCALA:	1:5.000		





**1**

**2**

**Legenda**

- Contorno Sector
- VNOC

**INTIA**  
Tecnologías e Infraestructuras Agroalimentarias

FECHA: MAYO 2019	Estudio de afecciones ambientales de la concentración parcelaria y de la transformación del regadío del Sector XXVI - Ega 6 de la zona regable del Canal de Navarra
ESCALA: 1:5.000	VALORES NATURALES DE OBLIGADA CONSERVACIÓN <b>4.2</b>

Nº DE PLANO



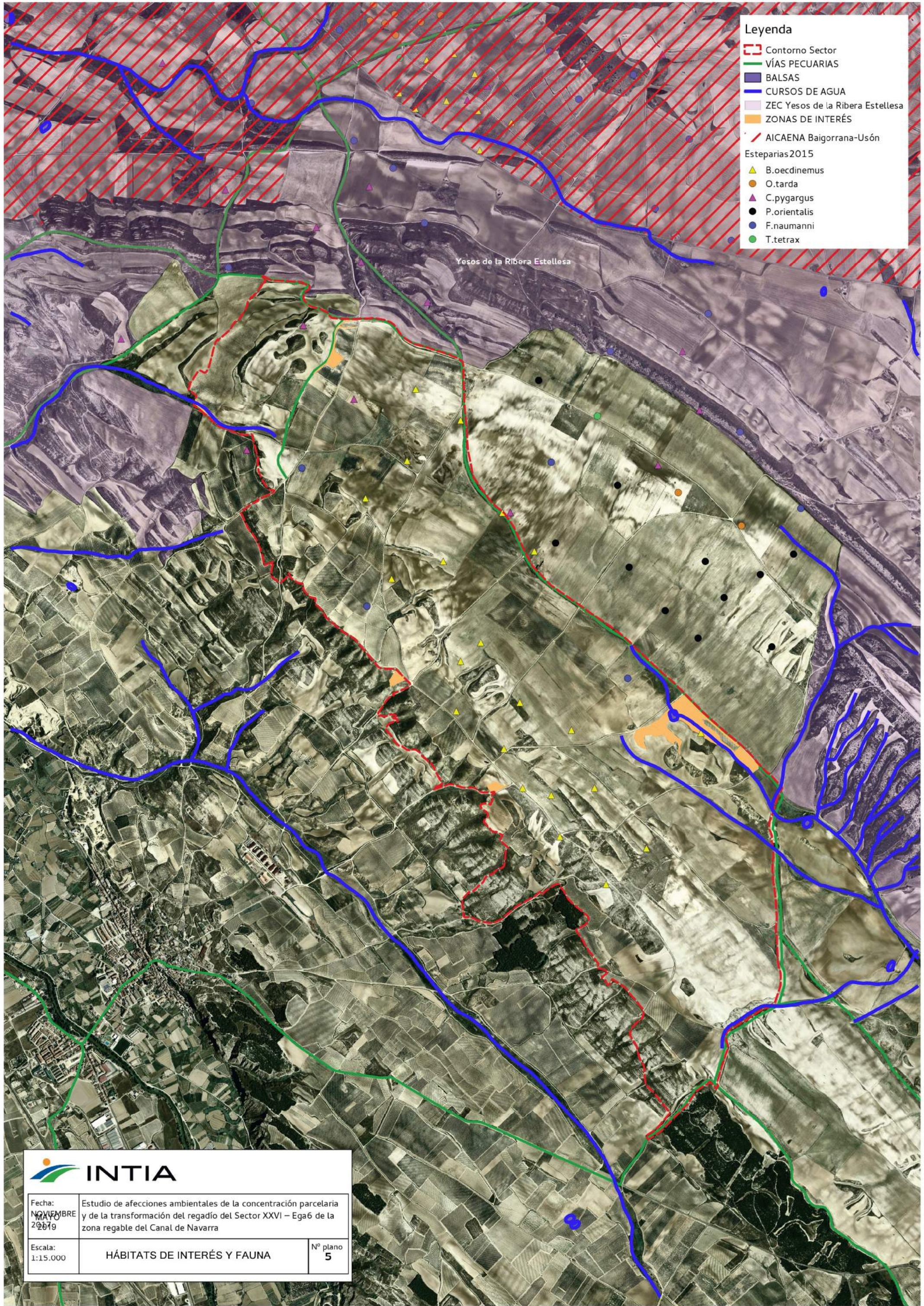

**Leyenda**

- Contorno Sector
- VÍAS PECUARIAS
- BALSAS
- CURSOS DE AGUA
- ZEC Yesos de la Ribera Estellesa
- ZONAS DE INTERÉS
- AICAENA Baigorrrana-Usón

**Esteparias 2015**

- B.oecdinemus
- O.tarda
- C.pygargus
- P.orientalis
- F.naumanni
- T.tetrax

**INTIA**

Fecha: NOVIEMBRE 2019	Estudio de afecciones ambientales de la concentración parcelaria y de la transformación del regadío del Sector XXVI – Ega6 de la zona regable del Canal de Navarra
Escala: 1:15.000	HÁBITATS DE INTERÉS Y FAUNA
	Nº plano <b>5</b>





**Legenda**



- Contorno Sector
- Yacimientos









<b>FECHA:</b>	MAYO 2019	
	Estudio de afecciones ambientales de la concentración parcelaria y de la transformación del regadío del Sector XXVI - Ega 6 de la zona regable del Canal de Navarra	
<b>ESCALA:</b>	1:11.000	<b>Nº DE PLANO</b>
	PATRIMONIO ARQUEOLÓGICO	<b>6</b>



**Legenda**

-  Contorno Sector
-  Yacimientos
-  VNOC

**MEDIDAS PREVENTIVAS, CORRECTORAS Y COMPENSATORIAS**

-  Acotar
-  Balizar
-  Plantación - Siembra
-  Se respeta
-  Protección de yacimientos
-  Posible ubicación de primillar

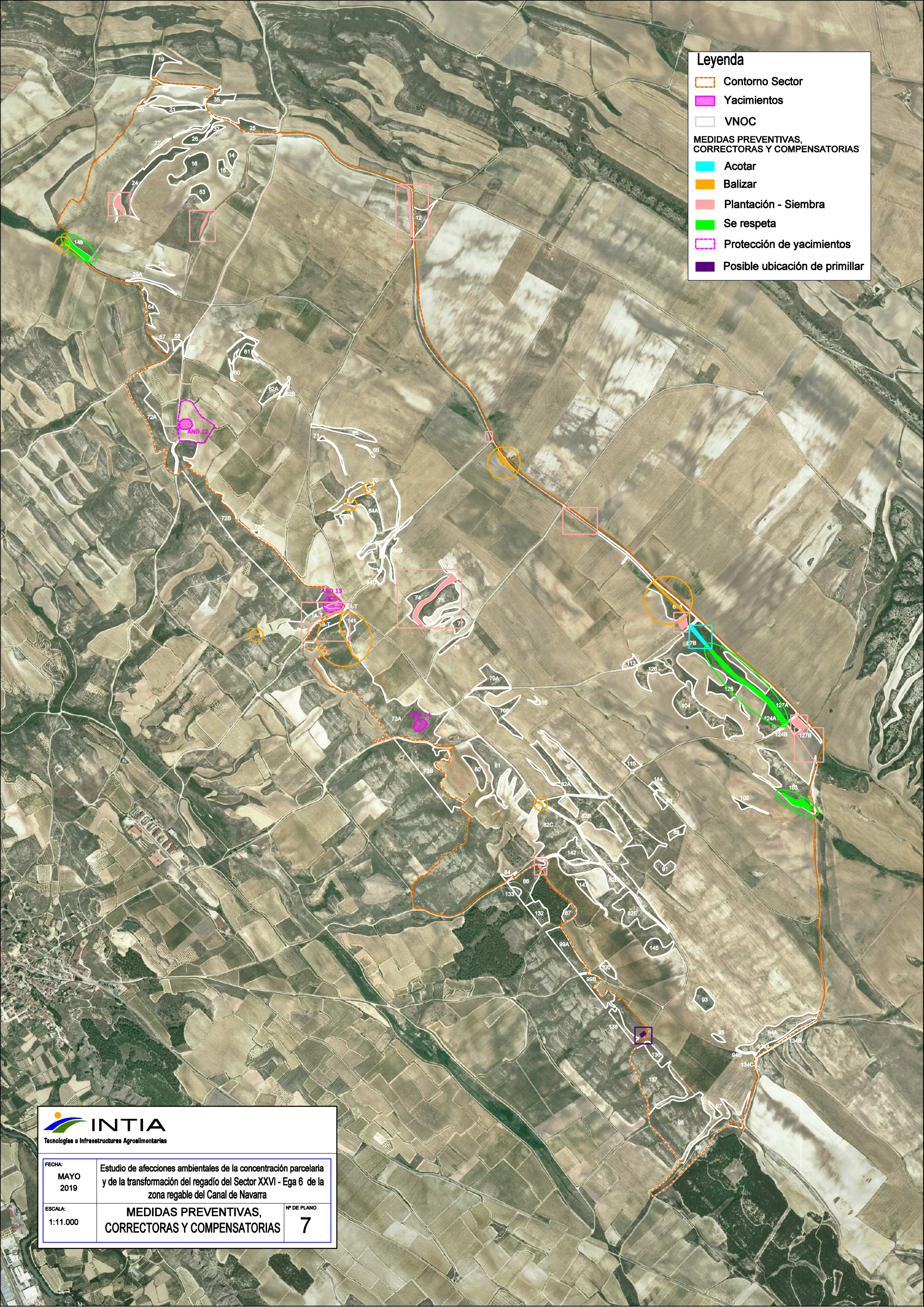





**INTIA**  
Tecnologías e Infraestructuras Agroalimentarias

FECHA: MAYO 2019	Estudio de afecciones ambientales de la concentración parcelaria y de la transformación del regadío del Sector XXVI - Ega 6 de la zona regable del Canal de Navarra
ESCALA: 1:11.000	MEDIDAS PREVENTIVAS, CORRECTORAS Y COMPENSATORIAS
	Nº DE PLANO <b>7</b>



**Legenda**

-  Contorno Sector
-  Viñas existentes
-  Viñas con solicitud de plantación
-  Olivos existentes

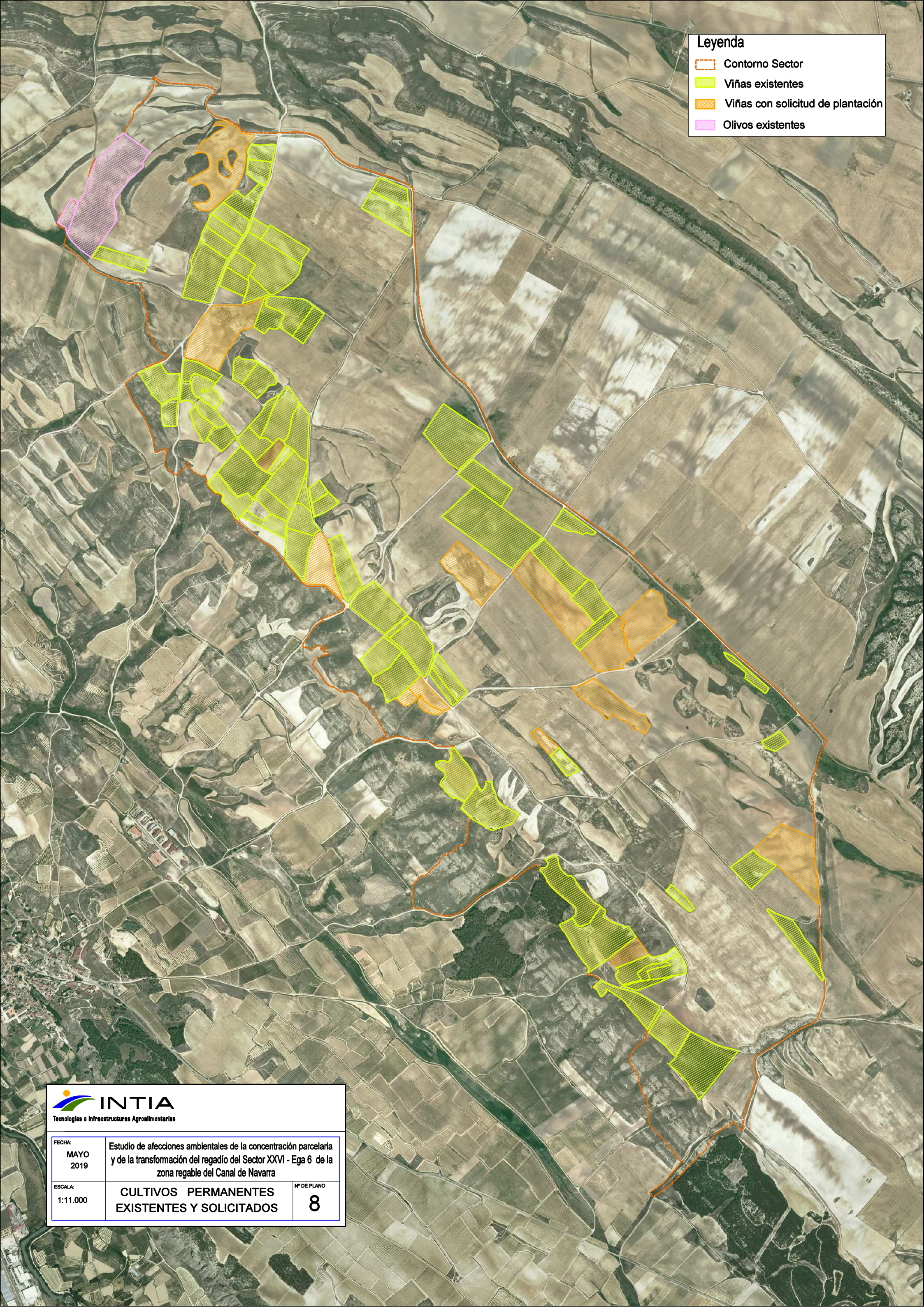

 <p><b>INTIA</b> Tecnologías e Infraestructuras Agroalimentarias</p>		
<p>FECHA: MAYO 2019</p>	<p>Estudio de afecciones ambientales de la concentración parcelaria y de la transformación del regadío del Sector XXVI - Ega 6 de la zona regable del Canal de Navarra</p>	
<p>ESCALA: 1:11.000</p>	<p><b>CULTIVOS PERMANENTES EXISTENTES Y SOLICITADOS</b></p>	<p>Nº DE PLANO <b>8</b></p>



FECHA: <b>MAYO 2019</b>	<b>ESTUDIO DE AFECCIONES AMBIENTALES DE LA CONCENTRACIÓN PARCELARIA Y DE LA TRANSFORMACIÓN EN REGADÍO DEL SECTOR XXVI-EGA 6 DE LA ZONA REGABLE DEL CANAL DE NAVARRA</b>	
Nº DE PLANO: <b>9</b>	<b>SINERGIA CON OTROS PROYECTOS DE REGADÍO</b>	ESCALA: <b>1:50.000</b>

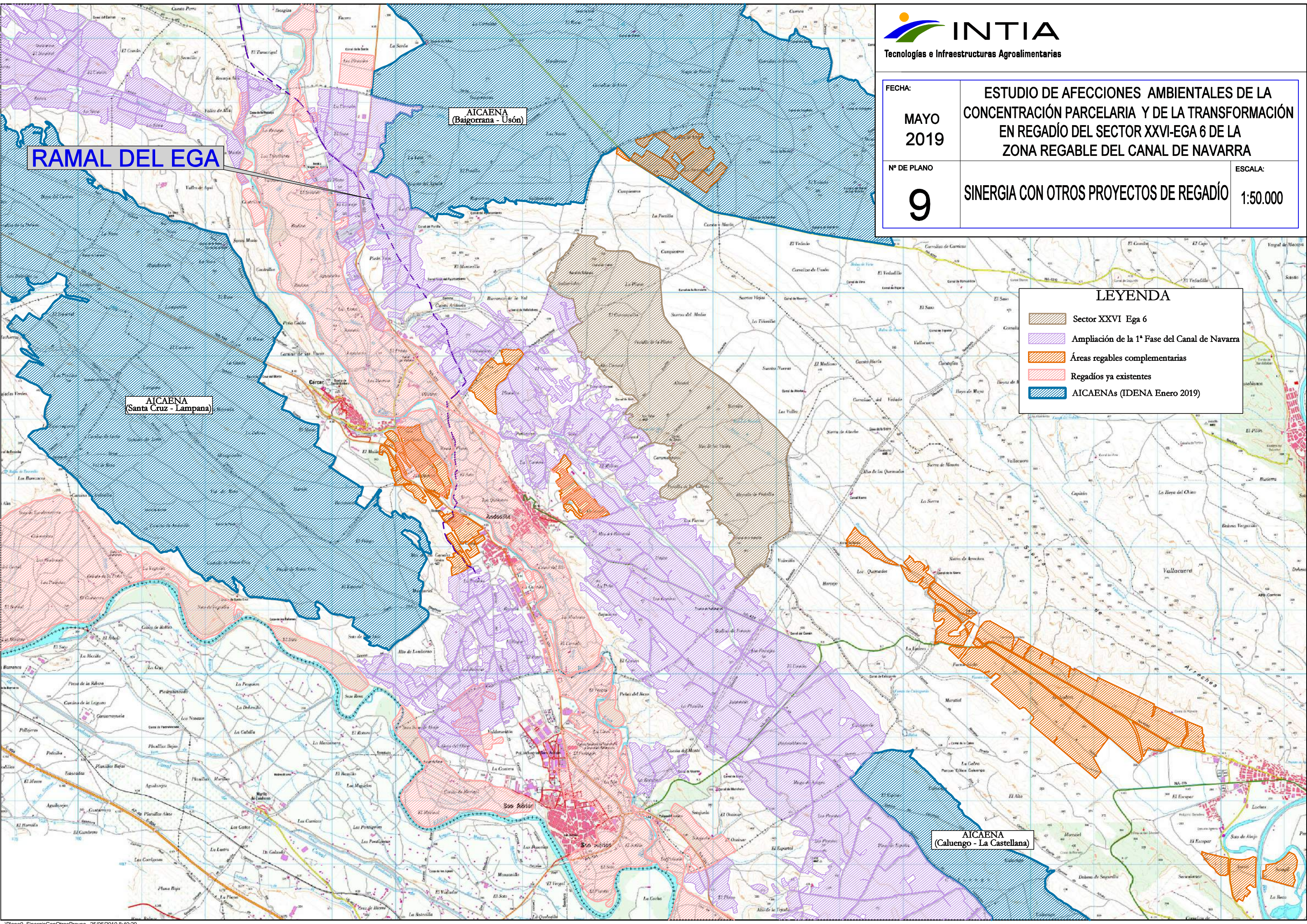

**LEYENDA**

- Sector XXVI Ega 6
- Ampliación de la 1ª Fase del Canal de Navarra
- Áreas regables complementarias
- Regadíos ya existentes
- AICAENAs (IDENA Enero 2019)

**RAMAL DEL EGA**

**AICAENA  
(Baigorriana - Usón)**

**AICAENA  
(Santa Cruz - Lampana)**

**AICAENA  
(Caluengo - La Castellana)**