

SISTEMA GEODÉSICO DE REFERENCIA EPSG: 25830 (ETRS89 Proyección UTM huso 30 norte)
 Cuadrícula UTM 1000 x 1000, Equidistancia Curvas de Nivel 10 m

PLANO N.º: **1**

DESIGNACIÓN: **PLANO DE SITUACIÓN**

ESCALA: 1:25.000	TÍTULO: PROYECTO DE APROVECHAMIENTO EN LA PARCELA Nº 288 DEL TÉRMINO MUNICIPAL DE SALINAS DE ORO
FECHA: MAYO 2019	PETICIONARIO: AYUNTAMIENTO DE SALINAS DE ORO
AUTOR: JOSÉ JUAN GÓMEZ RUIZ	FIRMADO:
<small>INGENIERO TÉCNICO DE MINAS COLEGIAO 775-7945 (VASCO), NAVARRA, LA RIOJA Y SOCIA</small>	

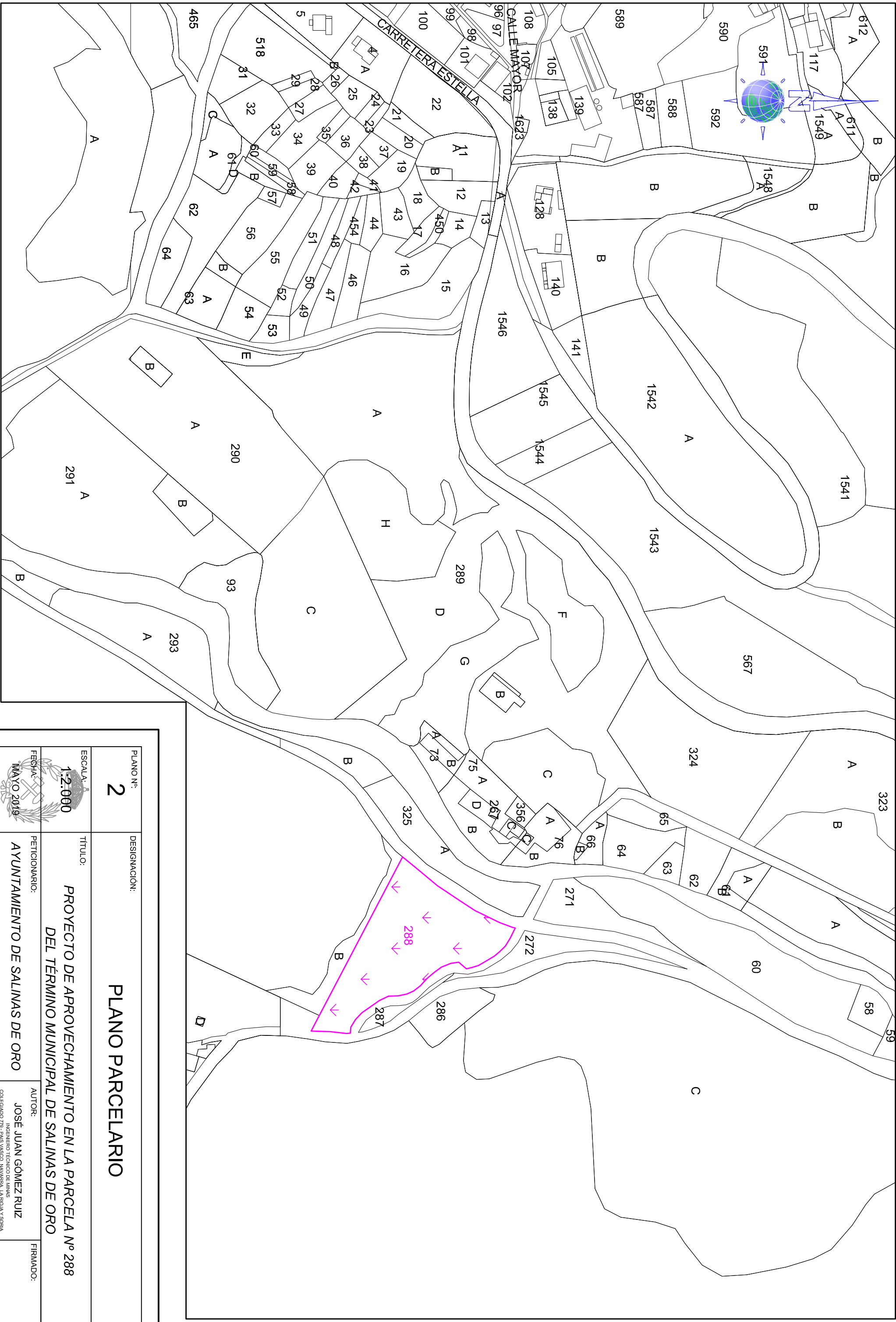

PLANO N.º: **2**

DESIGNACIÓN: **PLANO PARCELARIO**

ESCALA: **1:2.000**

TÍTULO: **PROYECTO DE APROVECHAMIENTO EN LA PARCELA N.º 288 DEL TÉRMINO MUNICIPAL DE SALINAS DE ORO**

FECHA: **MAYO 2019**

PETICIONARIO: **AYUNTAMIENTO DE SALINAS DE ORO**

AUTOR: **JOSÉ JUAN GÓMEZ RUIZ**
INGENIERO TÉCNICO DE TERMINOS
 COLEGIADO 775-7745 (VALENCIA), INGENIERO, LA RIOJA Y SORIA

FIRMADO: _____

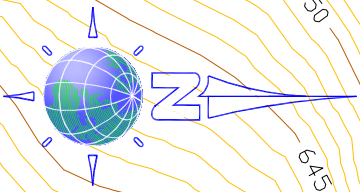

Granja

Salinas

Río Salado

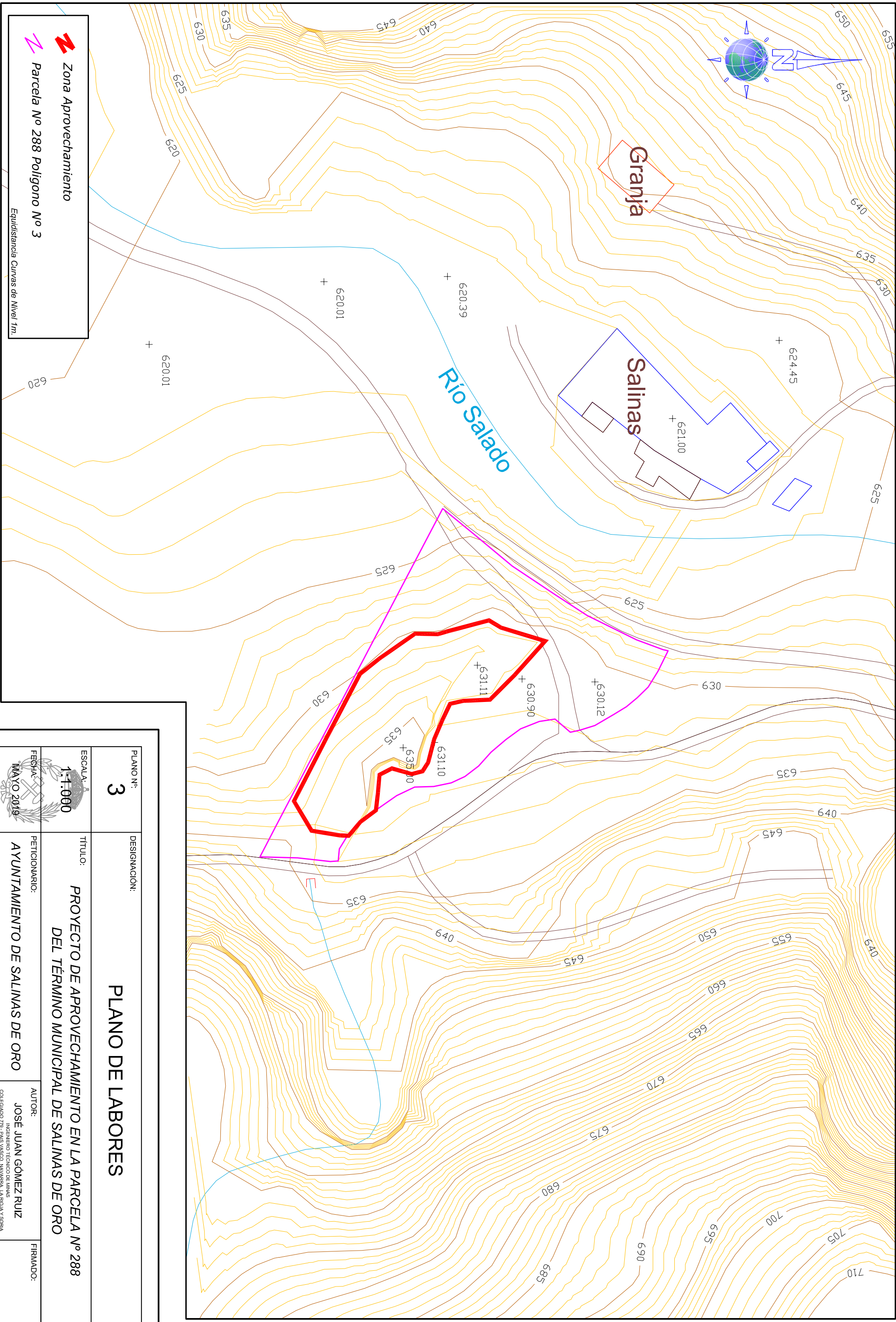

Zona Aprovechamiento

Parcela No 288 Poligono No 3

Equidistancia Curvas de Nivel 1m.

PLANO N°: 3

PLANO DE LABORES

ESCALA: 1:1.000

FECHA: MAYO 2019

TÍTULO: PROYECTO DE APROVECHAMIENTO EN LA PARCELA N° 288 DEL TÉRMINO MUNICIPAL DE SALINAS DE ORO

PETICIONARIO: AYUNTAMIENTO DE SALINAS DE ORO

AUTOR: JOSÉ JUAN GÓMEZ RUIZ
INGENIERO TÉCNICO DE MINAS
COLEGIADO 715-7485 (BAJO), INAVARSA, LA RIOJA Y SCORIA

FIRMADO:

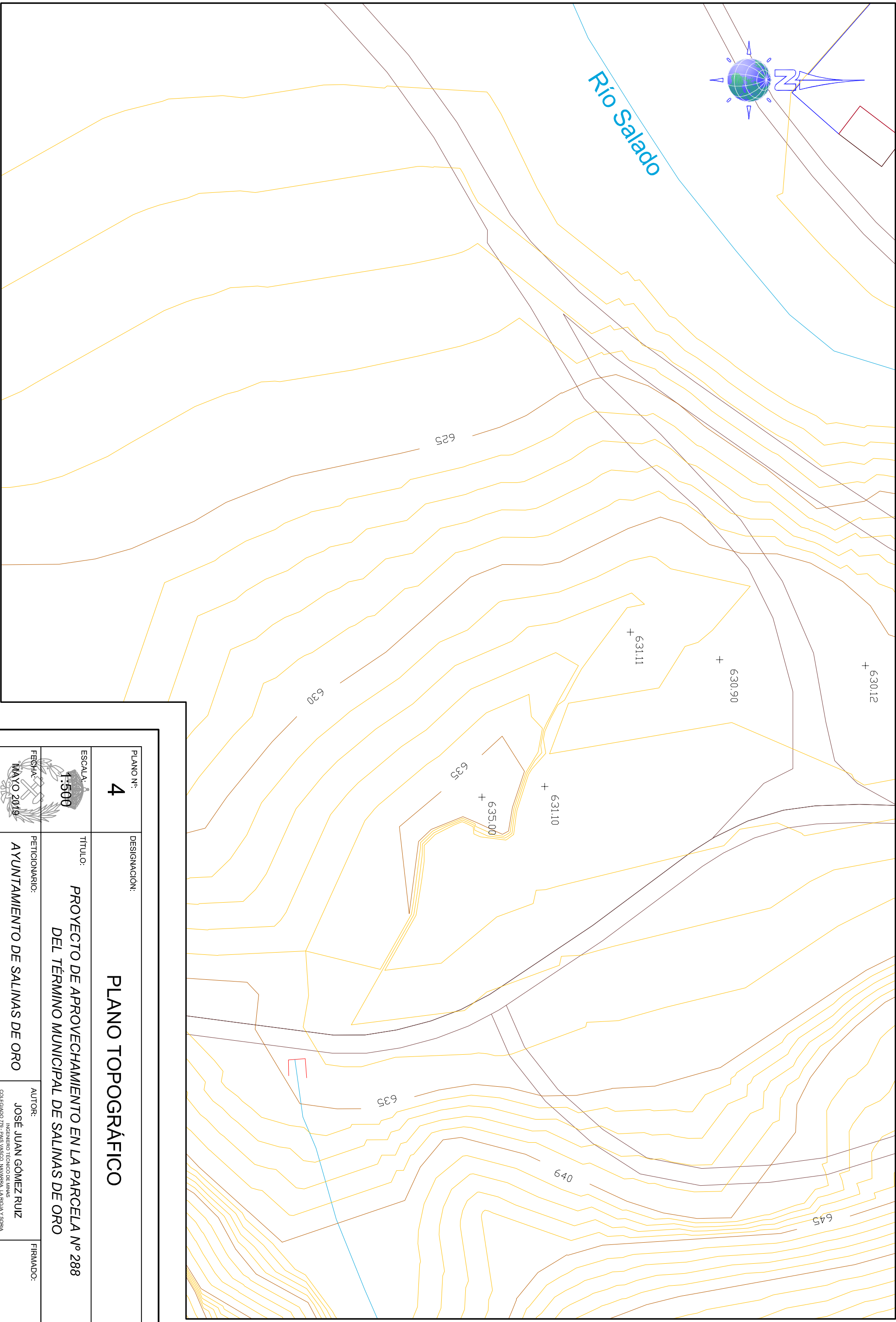

PLANO N.º: **4**

DESIGNACIÓN: **PLANO TOPOGRÁFICO**

ESCALA: **1:500**

TÍTULO: **PROYECTO DE APROVECHAMIENTO EN LA PARCELA N.º 288 DEL TÉRMINO MUNICIPAL DE SALINAS DE ORO**

FECHA: **MAYO 2019**

PETICIONARIO: **AYUNTAMIENTO DE SALINAS DE ORO**

AUTOR: **JOSÉ JUAN GÓMEZ RUIZ**

FIRMADO:

INGENIERO TÉCNICO DE MINAS
COLEGIADO 775-748501 (NAVARRA), LA RIOJA Y SOCIA