

**DATOS GENERALES DE IDENTIFICACIÓN E INFORMACIÓN  
COMPLEMENTARIA REQUERIDA EN LA LEGISLACIÓN ESPAÑOLA**  
(Aplicación de resultados y período medio de pago a proveedores)

IDP1

NO APTO PARA SU PRESENTACIÓN COMO DEPÓSITO EN PAPEL EN EL REGISTRO MERCANTIL

**IDENTIFICACIÓN DE LA EMPRESA**

Forma jurídica SA:  01011  SL:  01012

NIF:

Otras:

LEI:   Solo para las empresas que dispongan de código LEI (Legal Entity Identifier)

Denominación social:

Domicilio social:

Municipio:   Provincia:

Código postal:   Teléfono:

Dirección de e-mail de contacto de la empresa

**ACTIVIDAD**

Actividad principal:

Código CNAE:   (1)

**PERSONAL ASALARIADO**

a) Número medio de personas empleadas en el curso del ejercicio, por tipo de contrato y empleo con discapacidad:

	EJERCICIO 2021 (2)		EJERCICIO 2020 (3)	
FIJO (4):	<input type="text" value="04001"/>	<input type="text" value="2,46"/>	<input type="text" value="3,00"/>	<input type="text" value="3,00"/>
NO FIJO (5):	<input type="text" value="04002"/>	<input type="text" value="0"/>	<input type="text" value="0"/>	<input type="text" value="0"/>

Del cual: Personas empleadas con discapacidad mayor o igual al 33% (o calificación equivalente local):

<input type="text" value="04010"/>	<input type="text" value="0"/>	<input type="text" value="0"/>
------------------------------------	--------------------------------	--------------------------------

b) Personal asalariado al término del ejercicio, por tipo de contrato y por sexo:

	EJERCICIO 2021 (2)		EJERCICIO 2020 (3)	
	HOMBRES	MUJERES	HOMBRES	MUJERES
FIJO:	<input type="text" value="04120"/> <input type="text" value="0"/>	<input type="text" value="04121"/> <input type="text" value="0"/>	<input type="text" value="0"/> <input type="text" value="0"/>	<input type="text" value="0"/> <input type="text" value="0"/>
NO FIJO:	<input type="text" value="04122"/> <input type="text" value="0"/>	<input type="text" value="04123"/> <input type="text" value="0"/>	<input type="text" value="0"/> <input type="text" value="0"/>	<input type="text" value="0"/> <input type="text" value="0"/>

**PRESENTACIÓN DE CUENTAS**

	EJERCICIO 2021 (2)			EJERCICIO 2020 (3)		
	AÑO	MES	DÍA	AÑO	MES	DÍA
Fecha de inicio a la que van referidas las cuentas:	<input type="text" value="01102"/>	<input type="text" value="2.021"/>	<input type="text" value="1"/>	<input type="text" value="1"/>	<input type="text" value="2.020"/>	<input type="text" value="1"/>
Fecha de cierre a la que van referidas las cuentas:	<input type="text" value="01101"/>	<input type="text" value="2.021"/>	<input type="text" value="12"/>	<input type="text" value="31"/>	<input type="text" value="2.020"/>	<input type="text" value="12"/>
Número de páginas presentadas al depósito:	<input type="text" value="01901"/>	<input type="text" value="26"/>				

En caso de no figurar consignadas cifras en alguno de los ejercicios, indique la causa:

**MICROEMPRESAS**

Marque con una X si la empresa ha optado por la adopción conjunta de los criterios específicos, aplicables por microempresas, previstos en el Plan General de Contabilidad de PYMES (6)

- (1) Según las clases (cuatro dígitos) de la Clasificación Nacional de Actividades Económicas 2009 (CNAE 2009), aprobada por el Real Decreto 475/2007, de 13 de abril (BOE de 28.4.2007).
- (2) Ejercicio al que van referidas las cuentas anuales.
- (3) Ejercicio anterior.
- (4) Para calcular el número medio de personal fijo, tenga en cuenta los siguientes criterios:
- Si en el año no ha habido importantes movimientos de la plantilla, indique aquí la semisuma de los fijos a principio y a fin de ejercicio.
  - Si ha habido movimientos, calcule la suma de la plantilla en cada uno de los meses del año y divídala por doce.
  - Si hubo regulación temporal de empleo o de jornada, el personal afectado por la misma debe incluirse como personal fijo, pero solo en la proporción que corresponda a la fracción del año o jornada del año efectivamente trabajada.
- (5) Puede calcular el personal no fijo medio sumando el total de semanas que han trabajado sus empleados no fijos y dividiéndolo por 52 semanas. También puede hacer esta operación (equivalente a la anterior):
- $$\text{n.º de personas contratadas} \times \frac{\text{n.º medio de semanas trabajadas}}{52}$$
- (6) En relación con la contabilización de los acuerdos de arrendamiento financiero y otros de naturaleza similar, y el impuesto sobre beneficios.

**DATOS GENERALES DE IDENTIFICACIÓN E INFORMACIÓN  
COMPLEMENTARIA REQUERIDA EN LA LEGISLACIÓN ESPAÑOLA**  
(Aplicación de resultados y período medio de pago a proveedores)

IDP2

**APLICACIÓN DE RESULTADOS (1)**

Información sobre la propuesta de aplicación del resultado del ejercicio, de acuerdo con el siguiente esquema:

<b>Base de reparto</b>	EJERCICIO <u>2021</u> (2)	EJERCICIO <u>2020</u> (3)
Saldo de la cuenta de pérdidas y ganancias . . . . .	91000	2.595,95
Remanente . . . . .	91001	0
Reservas voluntarias . . . . .	91002	0
Otras reservas de libre disposición . . . . .	91003	0
<b>TOTAL BASE DE REPARTO = TOTAL APLICACIÓN. . . . .</b>	<b>91004</b>	<b>2.595,95</b>

<b>Aplicación a</b>	EJERCICIO <u>2021</u> (2)	EJERCICIO <u>2020</u> (3)
Reserva legal . . . . .	91005	56,83
Reservas especiales . . . . .	91007	0
Reservas voluntarias . . . . .	91008	2.539,12
Dividendos . . . . .	91009	0
Remanente y otros . . . . .	91010	0
Compensación de pérdidas de ejercicios anteriores . . . . .	91011	0
<b>APLICACIÓN = TOTAL BASE DE REPARTO . . . . .</b>	<b>91012</b>	<b>2.595,95</b>

**INFORMACIÓN SOBRE EL PERÍODO MEDIO DE PAGO A PROVEEDORES DURANTE EL EJERCICIO (4)**

	EJERCICIO <u>2021</u> (2)	EJERCICIO <u>2020</u> (3)
Período medio de pago a proveedores (días) . . . . .	94705	42

NO APTO PARA SU PRESENTACIÓN COMO DEPÓSITO EN PAPEL EN EL REGISTRO MERCANTIL

(1) Propuesta de aplicación de resultados, artículo 253.1 de la Ley de Sociedades de Capital (RD 1/2010, de 2 de julio).  
 (2) Ejercicio al que van referidas las cuentas anuales.  
 (3) Ejercicio anterior.  
 (4) Calculados de acuerdo al artículo quinto de la Resolución de 29 de enero de 2016, del Instituto de Contabilidad y Auditoría de Cuentas.

**IDENTIFICACIÓN DEL TITULAR REAL**

Información sobre las personas físicas conforme a los artículos 3.6) y 30 de la Directiva (UE) 2015/849 del Parlamento Europeo y del Consejo, de 20 de mayo de 2015, relativa a la prevención de la utilización del sistema financiero para el blanqueo de capitales o la financiación del terrorismo, modificada por la Directiva (UE) 2018/843 del Parlamento Europeo y del Consejo, de 30 de mayo de 2018; al artículo 4.2.b), c) y 4 bis de la Ley 10/2010, de 28 de abril, de prevención del blanqueo de capitales y de la financiación del terrorismo, tras la modificación operada por el Real Decreto-ley 7/2021, y al artículo 8 del Reglamento de la Ley 10/2010, de 28 de abril, de prevención del blanqueo de capitales y de la financiación del terrorismo, aprobado mediante Real Decreto 304/2014, de 5 de mayo.

La sociedad está obligada a presentar la identificación del titular real por no cotizar en un mercado regulado  SI de la UE o de un país tercero equivalente. (1)

La sociedad presenta por primera vez o actualiza los datos de identificación del titular real. (5)  SI

**I. Titular real persona física con porcentaje de participación superior al 25%**

APELLIDOS, NOMBRE (4)	DNI/CÓDIGO DE IDENTIFICACIÓN EXTRANJERO	FECHA DE NACIMIENTO (DD.MM.AAAA)	NACIONALIDAD/ CÓDIGO (2)	PAÍS DE RESIDENCIA/ CÓDIGO (2)	% PARTICIPACIÓN	
					DIRECTA	INDIRECTA (3)

**II. Titular real persona física asimilada**

En caso de no existir persona física que posea o controle un porcentaje superior al 25% del capital o derechos de voto, indique los titulares reales; en este caso, administrador o responsable de la dirección, conforme a lo establecido en el art. 8 del Real Decreto 304/2014.

APELLIDOS, NOMBRE (4)	DNI/CÓDIGO DE IDENTIFICACIÓN EXTRANJERO	FECHA DE NACIMIENTO (DD.MM.AAAA)	NACIONALIDAD/ CÓDIGO (2)	PAÍS DE RESIDENCIA/ CÓDIGO (2)
BARBERENA OLAGUE, JOSU	██████████	██████████	ES	ES

**III. Detalle de las sociedades intervinientes en la cadena de control**

En caso de titularidad real indirecta, detalle de la cadena de control.

DNI/CÓDIGO DE IDENTIFICACIÓN EXTRANJERO	NIVEL EN LA CADENA DE CONTROL	DENOMINACIÓN SOCIAL	NIF/CÓDIGO DE IDENTIFICACIÓN EXTRANJERO	NACIONALIDAD / CÓDIGO (2)	DOMICILIO SOCIAL	DATOS REGISTRALES/ LEI (EN SU CASO)

NO APTO PARA SU PRESENTACIÓN COMO DEPÓSITO EN PAPEL EN EL REGISTRO MERCANTIL

(1) Se exceptúan las sociedades que coticen en un mercado regulado de la Unión Europea o de países terceros equivalentes.  
 (2) Código-país según ISO 3166-1 alfa 2.  
 (3) Detallar en el cuadro III las sociedades intervinientes.  
 (4) Indicar apellidos, nombre. Se significa la necesidad de separar los apellidos del nombre mediante una coma.  
 (5) El cumplimiento de esta hoja tiene carácter obligatorio en todo caso. Dado su carácter provisional, deberá cumplimentarse igualmente de forma obligatoria la hoja que se publique con el Real Decreto, en fase de elaboración, que desarrolla la Directiva (UE) 2018/843, por el que se creará el registro de titularidades reales.

## DECLARACIÓN COVID 19

CVP

SOCIEDAD DEHESA DE BUNUEL S.L.U		NIF B71311567
DOMICILIO SOCIAL DISEMINADO LA DEHESA S/N		
MUNICIPIO VILLAFRANCA	PROVINCIA NAVARRA	EJERCICIO 2021
<b>Medidas laborales aplicadas a la empresa.</b>		
1. Solicitud de ERTE durante el ejercicio y motivado por la pandemia <sup>1</sup> : <input type="text" value="No"/>		
Ha sido motivado <sup>2</sup> : <input type="text"/>		
Ha determinado <sup>3</sup> : <input type="text"/>		Número de trabajadores en plantilla antes del ERTE: <input type="text"/>
Duración:	Fecha inicio: <input type="text"/>	Fecha fin: <input type="text"/>
		Número de trabajadores afectados por el ERTE: <input type="text"/>
2. Permiso Retribuido Recuperable (Real Decreto-Ley 10/2020, de 29 de marzo)		
Porcentaje de personal, fijo o temporal, acogido a permiso retribuido recuperable. <input type="text" value="0"/>		Duración (Número de días): <input type="text" value="0"/>
3. Baja Laboral por el CORONAVIRUS		
Porcentaje de personal fijo afectado. <input type="text" value="0"/>		
<b>Alquileres (artículos 1 al 15 Real Decreto-Ley11/2020).</b>		
1. Alquileres a Terceros (Grandes Arrendatarios). Ha concedido <sup>4</sup> : <input type="text" value="No aplica"/>		
2. Pequeños Arrendadores. Ha concedido moratorias voluntarias a los arrendatarios <sup>1</sup> .		<input type="text" value="No"/>
3. Ha recibido ayudas financieras públicas (incluidos avales) al alquiler del local de negocios <sup>1</sup> .		<input type="text" value="No"/>
<b>Avales ICO.</b>		
Importe del aval concedido, en su caso, por el ICO en aplicación de lo establecido en los artículos 29 y 30 del Real Decreto-Ley 8/2020, de 17 de marzo.		
Cantidad (€): <input type="text" value="0"/>	¿Qué porcentaje representa el importe concedido sobre el importe total solicitado? <input type="text" value="0"/>	
<b>Ayudas públicas.</b>		
Describir el plan o programa al que se acoge, el concedente y el sistema (avales, moratoria, aplazamiento, interés bonificado etc.)		
<input type="text"/>		
<b>Moratoria hipotecaria (artículos 16 A 19 Real Decreto-Ley 11/2020).</b>		Se ha acogido <sup>1</sup> . <input type="text" value="No"/>
<b>Moratoria no hipotecaria (artículo 18, 21 A 26 Real Decreto-Ley 11/2020).</b>		Se ha acogido <sup>1</sup> . <input type="text" value="No"/>
<b>Suministros</b>		Se ha solicitado flexibilización y suspensión de suministros (artículos 42 a 44 Real Decreto-Ley 11/2020) <sup>1</sup> . <input type="text" value="No"/>
<b>Turismo</b>		Se ha acogido a las medidas de apoyo del sector del Turismo de los artículos 12 y 13 del Real Decreto-Ley 7/2020, de 12 de marzo <sup>1</sup> . <input type="text" value="No"/>
<b>FIRMAS Y NOMBRES DE LOS ADMINISTRADORES (en caso de presentación en papel)</b>		
<input type="text"/>		
<p>(1) 1.- Sí, 2.- NO.  (2) 1.- Por causa de fuerza mayor, 2.- Por causas técnicas-económicas-organizativas, 3.- Por otras causas.  (3) 1.- Suspensión de contratos, 2.- Reducción de jornada, 3.- Suspensión de contratos y reducción de jornada.  (4) 1.- Rebaja de rentas a los arrendatarios, 2.- Reestructuración de deudas, 3.- Rebaja de rentas a los arrendatarios y reestructuración de deudas, 4.- Otras.</p>		

NO APTO PARA SU PRESENTACIÓN COMO DEPÓSITO EN PAPEL EN EL REGISTRO MERCANTIL

## DOCUMENTO SOBRE SERVICIOS A TERCEROS

SRP

SOCIEDAD DEHESA DE BUNUEL S.L.U		NIF B71311567
------------------------------------	--	------------------

DOMICILIO SOCIAL  
DISEMINADO LA DEHESA S/N

MUNICIPIO  
VILLAFRANCA

PROVINCIA  
NAVARRA

EJERCICIO(2)  
2021

Realización, durante el ejercicio, de operaciones de prestación de servicios a terceros, artículo 2.1 o) de la Ley 10/2010, de 28 de abril, de prevención del blanqueo de capitales y financiación del terrorismo.

Ámbito territorial de operaciones(1):

Países donde realiza operaciones:

Provincias donde realiza operaciones:

Municipios donde realiza operaciones:

¿Ha prestado servicios a no residentes?(3)

¿La actividad de prestación de servicios a terceros, artículo 2.1 o) de la Ley 10/2010, de 28 de abril, es la única y exclusiva que se presta?

**Volúmen Facturado por dichos servicios:**

Último Ejercicio

Ejercicio Precedente

Incuantificable

**Número de Operaciones/Servicios por cuenta de terceros, prestados por el profesional o disponiendo que otras lo ejerzan:**

	Número de Operaciones
Constitución de sociedades u otras personas jurídicas.	
Dirección, secretaría y/o asesoría externa de una sociedad.	
Socio de una asociación o similar.	
Facilitar domicilio social, dirección comercial, postal, administrativa o similar a una persona jurídica	
Funciones de fiduciario en un fideicomiso, trust o instrumento similar	
Funciones de accionista por cuenta ajena.	

**FIRMAS Y NOMBRES DE LOS ADMINISTRADORES (en caso de presentación en papel)**

NO APTO PARA SU PRESENTACIÓN COMO DEPÓSITO EN PAPEL EN EL REGISTRO MERCANTIL

(1) Municipal, provincial, autonómico, nacional o internacional.  
 (2) Ejercicio al que van referidas las cuentas anuales.  
 (3) Sí o No

BALANCE DE PYMES

BP1

<b>NIF:</b>	B71311567		<b>UNIDAD (1)</b>
DENOMINACIÓN SOCIAL:		Espacio destinado para las firmas de los administradores	Euros
DEHESA DE BUNUEL S.L.U			09001

NO APTO PARA SU PRESENTACIÓN COMO DEPÓSITO EN PAPEL EN EL REGISTRO MERCANTIL

ACTIVO		NOTAS DE LA MEMORIA	EJERCICIO 2021 (2)	EJERCICIO 2020 (3)
<b>A) ACTIVO NO CORRIENTE</b> .....	<b>11000</b>		0	0
I. Inmovilizado intangible .....	11100		0	0
II. Inmovilizado material .....	11200		0	0
III. Inversiones inmobiliarias .....	11300		0	0
IV. Inversiones en empresas del grupo y asociadas a largo plazo ...	11400		0	0
V. Inversiones financieras a largo plazo .....	11500		0	0
VI. Activos por impuesto diferido .....	11600		0	0
VII. Deudores comerciales no corrientes .....	11700		0	0
<b>B) ACTIVO CORRIENTE</b> .....	<b>12000</b>		28.433,01	27.853,23
I. Existencias .....	12200		0	0
II. Deudores comerciales y otras cuentas a cobrar .....	12300		27.000,00	25.700,00
1. Clientes por ventas y prestaciones de servicios .....	12380		27.000,00	25.700,00
a) <i>Clientes por ventas y prestaciones de servicios a largo plazo</i> .....	12381		0	0
b) <i>Clientes por ventas y prestaciones de servicios a corto plazo</i> .....	12382		27.000,00	25.700,00
2. Accionistas (socios) por desembolsos exigidos .....	12370		0	0
3. Otros deudores .....	12390		0	0
III. Inversiones en empresas del grupo y asociadas a corto plazo ...	12400		0	0
IV. Inversiones financieras a corto plazo .....	12500		0	0
V. Periodificaciones a corto plazo .....	12600		0	334,00
VI. Efectivo y otros activos líquidos equivalentes .....	12700		1.433,01	1.819,23
<b>TOTAL ACTIVO (A + B)</b> .....	<b>10000</b>		28.433,01	27.853,23

(1) Todos los documentos que integran las cuentas anuales se elaborarán expresando sus valores en euros.  
 (2) Ejercicio al que van referidas las cuentas anuales.  
 (3) Ejercicio anterior.

## BALANCE DE PYMES

BP2.1

NIF: B71311567		Espacio destinado para las firmas de los administradores		
DENOMINACIÓN SOCIAL:				
DEHESA DE BUNUEL S.L.U				
PATRIMONIO NETO Y PASIVO		NOTAS DE LA MEMORIA	EJERCICIO 2021 (1)	EJERCICIO 2020 (2)
A) PATRIMONIO NETO .....	20000		8.578,00	9.094,56
A-1) Fondos propios .....	21000		8.578,00	9.094,56
I. Capital .....	21100		3.000,00	3.000,00
1. Capital escriturado .....	21110		3.000,00	3.000,00
2. (Capital no exigido).....	21120		0	0
II. Prima de emisión.....	21200		0	0
III. Reservas .....	21300		6.094,56	3.498,61
1. Reserva de capitalización.....	21350		0	0
2. Otras reservas .....	21360		6.094,56	3.498,61
IV. (Acciones y participaciones en patrimonio propias) .....	21400		0	0
V. Resultados de ejercicios anteriores.....	21500		0	0
VI. Otras aportaciones de socios .....	21600		0	0
VII. Resultado del ejercicio.....	21700		-516,56	2.595,95
VIII. (Dividendo a cuenta) .....	21800		0	0
A-2) Ajustes en patrimonio neto.....	22000		0	0
A-3) Subvenciones, donaciones y legados recibidos .....	23000		0	0
B) PASIVO NO CORRIENTE .....	31000		0	0
I. Provisiones a largo plazo .....	31100		0	0
II. Deudas a largo plazo.....	31200		0	0
1. Deudas con entidades de crédito.....	31220		0	0
2. Acreedores por arrendamiento financiero .....	31230		0	0
3. Otras deudas a largo plazo .....	31290		0	0
III. Deudas con empresas del grupo y asociadas a largo plazo .....	31300		0	0
IV. Pasivos por impuesto diferido .....	31400		0	0
V. Periodificaciones a largo plazo .....	31500		0	0
VI. Acreedores comerciales no corrientes .....	31600		0	0
VII. Deuda con características especiales a largo plazo.....	31700		0	0
<p>(1) Ejercicio al que van referidas las cuentas anuales.  (2) Ejercicio anterior.</p>				

NO APTO PARA SU PRESENTACIÓN COMO DEPÓSITO EN PAPEL EN EL REGISTRO MERCANTIL

## BALANCE DE PYMES

BP2.2

NIF:	B71311567	Espacio destinado para las firmas de los administradores
DENOMINACIÓN SOCIAL:		
DEHESA DE BUNUEL S.L.U		

PATRIMONIO NETO Y PASIVO		NOTAS DE LA MEMORIA	EJERCICIO 2021 (1)	EJERCICIO 2020 (2)
C) PASIVO CORRIENTE	32000		19.855,01	18.758,67
I. Provisiones a corto plazo	32200		0	0
II. Deudas a corto plazo	32300		0	0
1. Deudas con entidades de crédito	32320		0	0
2. Acreedores por arrendamiento financiero	32330		0	0
3. Otras deudas a corto plazo	32390		0	0
III. Deudas con empresas del grupo y asociadas a corto plazo	32400		9.604,54	9.604,54
IV. Acreedores comerciales y otras cuentas a pagar	32500		10.250,47	9.154,13
1. Proveedores	32580		354,20	0
a) Proveedores a largo plazo	32581		0	0
b) Proveedores a corto plazo	32582		354,20	0
2. Otros acreedores	32590		9.896,27	9.154,13
V. Periodificaciones a corto plazo	32600		0	0
VI. Deuda con características especiales a corto plazo	32700		0	0
<b>TOTAL PATRIMONIO NETO Y PASIVO (A + B + C)</b>	<b>30000</b>		<b>28.433,01</b>	<b>27.853,23</b>

NO APTO PARA SU PRESENTACIÓN COMO DEPÓSITO EN PAPEL EN EL REGISTRO MERCANTIL

(1) Ejercicio al que van referidas las cuentas anuales.  
(2) Ejercicio anterior.



# CUENTA DE PÉRDIDAS Y GANANCIAS DE PYMES

PP

NIF: B71311567

DENOMINACIÓN SOCIAL:

DEHESA DE BUNUEL S.L.U

Espacio destinado para las firmas de los administradores

NO APTO PARA SU PRESENTACIÓN COMO DEPÓSITO EN PAPEL EN EL REGISTRO MERCANTIL

		NOTAS DE LA MEMORIA	EJERCICIO 2021 (1)	EJERCICIO 2020 (2)
(DEBE) / HABER				
1. Importe neto de la cifra de negocios .....	40100		0	0
2. Variación de existencias de productos terminados y en curso de fabricación .....	40200		0	0
3. Trabajos realizados por la empresa para su activo .....	40300		0	0
4. Aprovisionamientos .....	40400		0	0
5. Otros ingresos de explotación .....	40500		92.228,08	90.000,00
6. Gastos de personal .....	40600		-58.307,03	-72.923,36
7. Otros gastos de explotación .....	40700		-11.152,38	-13.332,26
8. Amortización del inmovilizado .....	40800		0	0
9. Imputación de subvenciones de inmovilizado no financiero y otras .....	40900		0	0
10. Excesos de provisiones .....	41000		0	0
11. Deterioro y resultado por enajenaciones del inmovilizado. ....	41100		0	0
12. Otros resultados .....	41300		-16.910,00	-100,00
<b>A) RESULTADO DE EXPLOTACIÓN</b> (1 + 2 + 3 + 4 + 5 + 6 + 7 + 8 + 9 + 10 + 11 + 12). ....	<b>49100</b>		<b>5.858,67</b>	<b>3.644,38</b>
13. Ingresos financieros .....	41400		0	0
a) Imputación de subvenciones, donaciones y legados de carácter financiero .....	41430		0	0
b) Otros ingresos financieros .....	41490		0	0
14. Gastos financieros .....	41500		0	0
15. Variación de valor razonable en instrumentos financieros. ....	41600		0	0
16. Diferencias de cambio .....	41700		0	0
17. Deterioro y resultado por enajenaciones de instrumentos financieros .....	41800		0	0
18. Otros ingresos y gastos de carácter financiero. ....	42100		0	0
a) Incorporación al activo de gastos financieros .....	42110		0	0
b) Ingresos financieros derivados de convenios de acreedores .....	42120		0	0
c) Resto de ingresos y gastos .....	42130		0	0
<b>B) RESULTADO FINANCIERO (13 + 14 + 15 + 16 + 17 + 18) .....</b>	<b>49200</b>		<b>0</b>	<b>0</b>
<b>C) RESULTADO ANTES DE IMPUESTOS (A + B) .....</b>	<b>49300</b>		<b>5.858,67</b>	<b>3.644,38</b>
19. Impuestos sobre beneficios. ....	41900		-6.375,23	-1.048,43
<b>D) RESULTADO DEL EJERCICIO (C + 19) .....</b>	<b>49500</b>		<b>-516,56</b>	<b>2.595,95</b>

(1) Ejercicio al que van referidas las cuentas anuales.  
 (2) Ejercicio anterior.

MODELO DE DOCUMENTO PYMES DE  
INFORMACIÓN MEDIOAMBIENTAL

IMP

SOCIEDAD DEHESA DE BUNUEL S.L.U		NIF B71311567
DOMICILIO SOCIAL DISEMINADO LA DEHESA S/N		
MUNICIPIO VILLAFRANCA	PROVINCIA NAVARRA	EJERCICIO 2021

**Los abajo firmantes, como Administradores de la Sociedad citada, manifiestan que en la contabilidad correspondiente a las presentes cuentas anuales NO existe ninguna partida de naturaleza medioambiental que deba ser incluida, para que éstas, en su conjunto, puedan mostrar la imagen fiel del patrimonio, de los resultados y de la situación financiera de la empresa.**



**Los abajo firmantes, como Administradores de la Sociedad citada, manifiestan que en la contabilidad correspondiente a las presentes cuentas anuales SÍ existen partidas de naturaleza medioambiental, y han sido incluidas, para que éstas, en su conjunto, puedan mostrar la imagen fiel del patrimonio, de los resultados y de la situación financiera de la empresa.**



FIRMAS y NOMBRES DE LOS ADMINISTRADORES

NO APTO PARA SU PRESENTACIÓN COMO DEPÓSITO EN PAPEL EN EL REGISTRO MERCANTIL



SOLICITUD DE PRESENTACIÓN  
EN EL REGISTRO MERCANTIL DE PAMPLONA

PR

DEPÓSITO DE CUENTAS ANUALES

IDENTIFICACIÓN DE LA ENTIDAD QUE PRESENTA LAS CUENTAS A DEPÓSITO

Denominación de la Entidad: DEHESA DE BUNUEL S.L.U NIF: B71311567

Datos Registrales:

Tomó: 1.839 Folio: 177 N° Hoja Registral: 36513 Fecha de cierre ejercicio social: 31 . 12 . 2021  
(dd.mm.aaaa)

IDENTIFICACIÓN DE LOS DOCUMENTOS CONTABLES CUYO DEPÓSITO SE SOLICITA

CUENTAS ANUALES DEL EJERCICIO: 2021

Balance	Pérdidas y Ganancias	Memoria	Estado cambios Patrimonio Neto	Estado de Flujos de Efectivo
Normal <input type="checkbox"/>	Normal <input type="checkbox"/>	Normal <input type="checkbox"/>	Normal <input type="checkbox"/>	Normal <input type="checkbox"/>
Abreviado <input type="checkbox"/>	Abreviado <input type="checkbox"/>	Abreviada <input type="checkbox"/>		
PYME <input checked="" type="checkbox"/>	PYME <input checked="" type="checkbox"/>	PYME <input checked="" type="checkbox"/>		
Informe de Auditoría				Estado sobre información no financiera
Hoja identificativa de la sociedad <input checked="" type="checkbox"/>	Declaración Medioambiental <input checked="" type="checkbox"/>	Informe de Gestión <input type="checkbox"/>	Voluntario <input type="checkbox"/> Obligatorio <input type="checkbox"/>	Documento aparte <input type="checkbox"/>
Documento sobre servicios a terceros <input type="checkbox"/>	Declaración de identificación del titular real <input checked="" type="checkbox"/>	Modelo de Autocartera <input checked="" type="checkbox"/>	Certificado SICAV <input type="checkbox"/>	Anuncios de convocatoria <input type="checkbox"/>
Certificación Acuerdo <input type="checkbox"/>	Otros Documentos <input type="checkbox"/>	Nº <input type="text"/>	Hoja COVID-19 <input checked="" type="checkbox"/>	
Código ROAC de los Auditores Firmantes <input type="text"/>			Fecha de emisión del Informe de Auditoría <input type="text"/>	

IDENTIFICACIÓN DEL PRESENTANTE QUE HACE LA SOLICITUD

Nombre y Apellidos: RAQUEL GONZALEZ DIAZ DNI: [REDACTED]

Domicilio: [REDACTED] Código postal: [REDACTED]

Ciudad: PAMPLONA Provincia: NAVARRA

Teléfono: 948.150.700 Fax: 948.243.203 Correo electrónico: administracion@dataasesores.com

El solicitante consiente que la notificación del depósito de las cuentas o la calificación negativa, en su caso, se le hagan electrónicamente a la dirección de correo señalada conforme a lo dispuesto en el artículo 322 de la Ley Hipotecaria.

Firma del presentante:

[Empty box for signature]

Código 2D

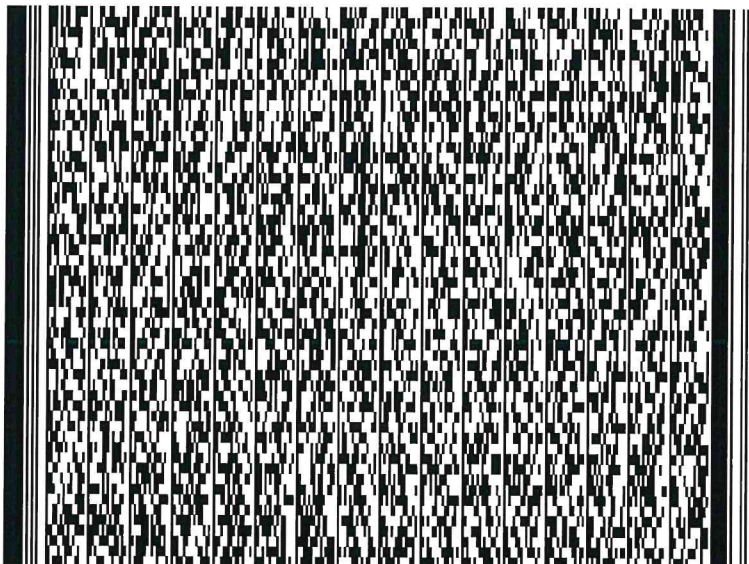

A los efectos del Reglamento (UE) 2016/679 del Parlamento Europeo y del Consejo, de 27 de abril de 2016, relativo a la protección de las personas físicas en lo que respecta al tratamiento de datos personales y a la libre circulación de estos datos (RGPD), queda informado de que: 1.- Los datos personales expresados en el presente documento serán incorporados al fichero del Registro y a los ficheros que se llevan en base al anterior, cuyo responsable es el Registrador y cuyo uso y fin del tratamiento es el previsto expresamente en la normativa registral. La información en ellos contenida sólo será comunicada en los supuestos previstos legalmente, o con objeto de satisfacer las solicitudes de publicidad formal que se formulen de acuerdo con la legislación registral (arts. 2, 4, 9 y 12 del Título Preliminar del R.R.M. e Instrucciones del 29 de Octubre de 1996 y 17 de Febrero de 1998). 2.- En cuanto resulte compatible con la legislación específica del Registro, se reconoce a los interesados los derechos de acceso, rectificación, cancelación y oposición establecidos en el Ley Orgánica citada, pudiendo ejercitarlos dirigiendo un escrito a la dirección del Registro. 3.- La obtención y tratamiento de sus datos en la forma indicada, es condición necesaria para la prestación de estos servicios.

NO APTO PARA SU PRESENTACIÓN COMO DEPÓSITO EN PAPEL EN EL REGISTRO MERCANTIL